

INFORME DE SEGUIMIENTO: SECTOR DE ACEITE DE OLIVA. ANDALUCÍA

SEMANA 06 DE 2020. CAMPAÑA 2019/20

CRECIMIENTO DEL PRECIO MEDIO CON VARIACIONES ENTRE CATEGORÍAS

En la semana 6 se registró un ligero incremento del precio medio del aceite, manteniéndose en "virgen extra", descendiendo en "virgen" y creciendo en "lampante". Las cantidades comercializadas fueron algo inferiores a las de la semana pasada, fruto de la actividad del mercado, más pausada que en semanas anteriores.

Tabla 1. Precio medio semanal (€/t) y cantidades comercializadas (t) en las cuatro últimas semanas en Andalucía por las empresas colaboradoras del Observatorio de Precios y Mercados.

Período		Aceite de oliva total		Aceite de Oliva Virgen Extra		Aceite de Oliva Virgen		Aceite de Oliva Virgen Lampante (B1º)	
		Cantidad (t)	Precio Medio [€/t]	Cantidad (t)	Precio Medio [€/t]	Cantidad (t)	Precio Medio [€/t]	Cantidad (t)	Precio Medio [€/t]
13/01/2020	19/01/2020	6.071,18	1.924,43	3.176,66	2.099,14	1.695,00	1.788,91	1.199,52	1.653,22
20/01/2020	26/01/2020	5.564,08	1.899,43	3.150,74	2.036,81	675,00	1.773,33	1.738,34	1.699,39
27/01/2020	02/02/2020	4.175,54	1.981,20	2.000,54	2.175,21	875,00	1.932,57	1.300,00	1.715,38
03/02/2020	09/02/2020	2.455,00	2.055,44	1.718,00	2.174,75	204,00	1.837,75	533,00	1.754,20

Fuente: Observatorio de Precios y Mercados de la Consejería de Agricultura, Ganadería, Pesca y Desarrollo Sostenible.

Gráfico 1. Evolución de los precios medios semanales en origen de aceite de oliva por categorías.

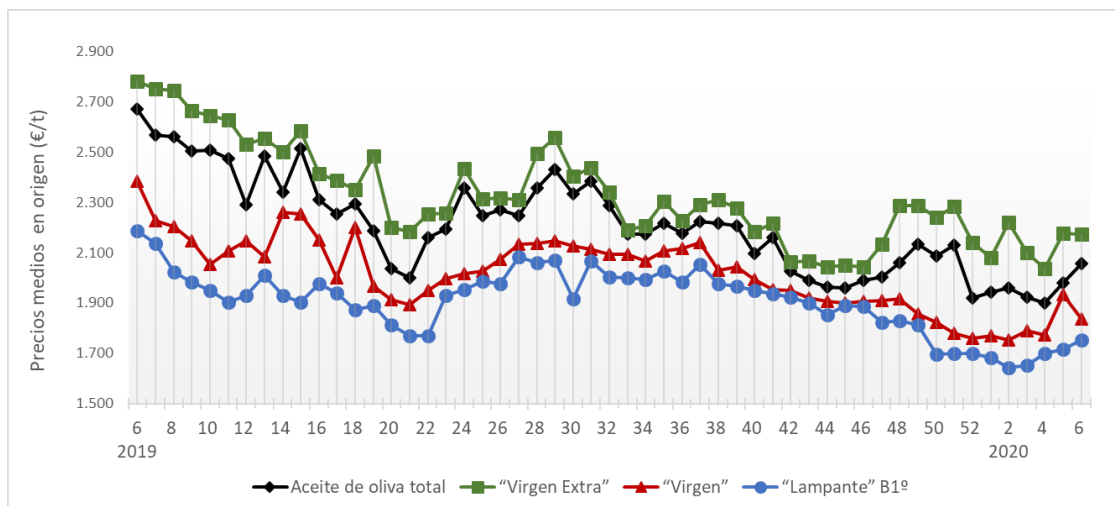

Fuente: Observatorio de Precios y Mercados de la Consejería de Agricultura, Ganadería, Pesca y Desarrollo Sostenible.

Se permite la reproducción total o parcial de los datos o gráficos de esta publicación, citando su procedencia.

A nivel provincial, durante la semana 06 de 2020 las entidades que colaboran con el Observatorio de Precios y Mercados realizaron operaciones en origen en las provincias de Córdoba, Jaén, Granada, Huelva y Sevilla. Los precios medios registrados oscilaron entre 1,935-2,640 €/kg en “virgen extra”, entre 1,802-1,900 €/kg en virgen y entre 1,750-1,755 €/kg en “lampante”.

Gráfico 2. Precios medios semanales (€/kg) en origen en las principales provincias productoras andaluzas.

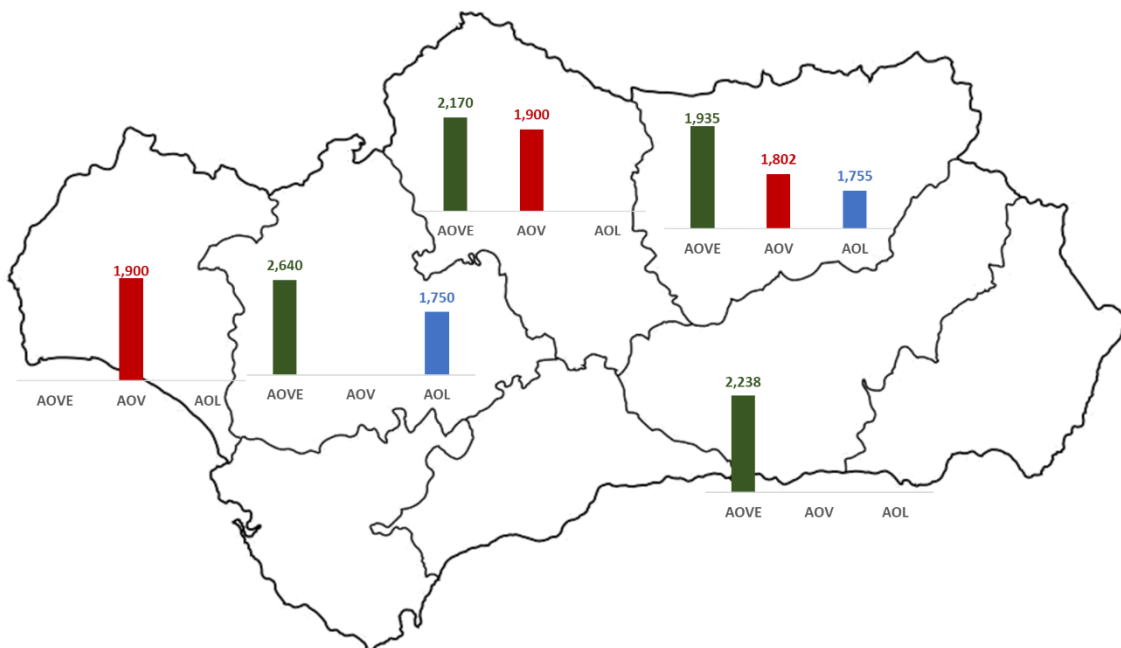

Nota: AOVE: aceite de oliva “virgen extra”; AOV: aceite de oliva “virgen”; AOL: aceite de oliva “lampante”.

Fuente: Observatorio de Precios y Mercados de la Consejería de Agricultura, Ganadería, Pesca y Desarrollo Sostenible.