

INFORME DE SEGUIMIENTO: SECTOR DE ACEITE DE OLIVA. ANDALUCÍA

SEMANA 20 DE 2024. CAMPAÑA 2023/24

ESCASA ACTIVIDAD Y PRECIOS LIGERAMENTE MÁS ALTOS

Semana con poca actividad en el mercado, como se desprende del escaso número de operaciones comunicado por las entidades que colaboran con el Observatorio de Precios y Mercados, con cantidades comercializadas en origen muy reducidas. En cuanto a los precios de éstas, superaron ligeramente a los de la semana anterior en las tres categorías sin excepción.

Tabla 1. Precio medio semanal (€/t) y cantidades comercializadas (t) en las cuatro últimas semanas en Andalucía por las empresas colaboradoras del Observatorio de Precios y Mercados.

Período		Aceite de oliva total		Aceite de Oliva Virgen Extra		Aceite de Oliva Virgen		Aceite de Oliva Virgen Lampante (B1º)	
		Cantidad (t)	Precio Medio [€/t]	Cantidad (t)	Precio Medio [€/t]	Cantidad (t)	Precio Medio [€/t]	Cantidad (t)	Precio Medio [€/t]
22/04/2024	28/04/2024	2.263,47	7.208,63	1.362,31	7.562,76	207,00	7.012,08	694,16	6.572,24
29/04/2024	05/05/2024	1.332,08	7.566,12	932,00	7.786,43	200,00	7.350,00	200,08	6.755,95
06/05/2024	12/05/2024	1.882,00	7.488,12	1.010,50	7.931,42	325,50	7.243,47	546,00	6.813,55
13/05/2024	19/05/2024	185,00	7.590,54	60,00	8.029,17	100,00	7.387,50	25,00	7.350,00

Fuente: Observatorio de Precios y Mercados de la Consejería de Agricultura, Pesca, Agua y Desarrollo Rural.

Gráfico 1. Evolución de los precios medios semanales en origen de aceite de oliva por categorías.

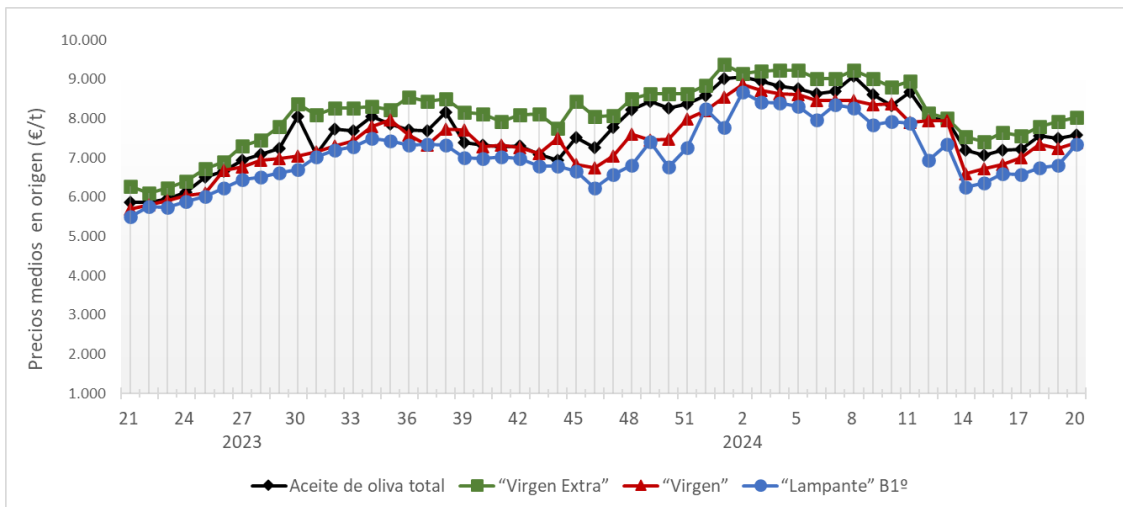

Fuente: Observatorio de Precios y Mercados de la Consejería de Agricultura, Pesca, Agua y Desarrollo Rural.

Se permite la reproducción total o parcial de los datos o gráficos de esta publicación, citando su procedencia.

A nivel provincial, durante la semana 20 de 2024 las entidades que colaboran con el Observatorio de Precios y Mercados realizaron operaciones en origen en las provincias de Córdoba y Jaén. Los precios medios registrados estuvieron entre 8,000 y 8,050 €/kg en “virgen extra”, en 7,388 €/kg en “virgen”, y en 7,350 €/kg en “lampante”.

Gráfico 2. Precios medios semanales (€/kg) en origen en las principales provincias productoras andaluzas.

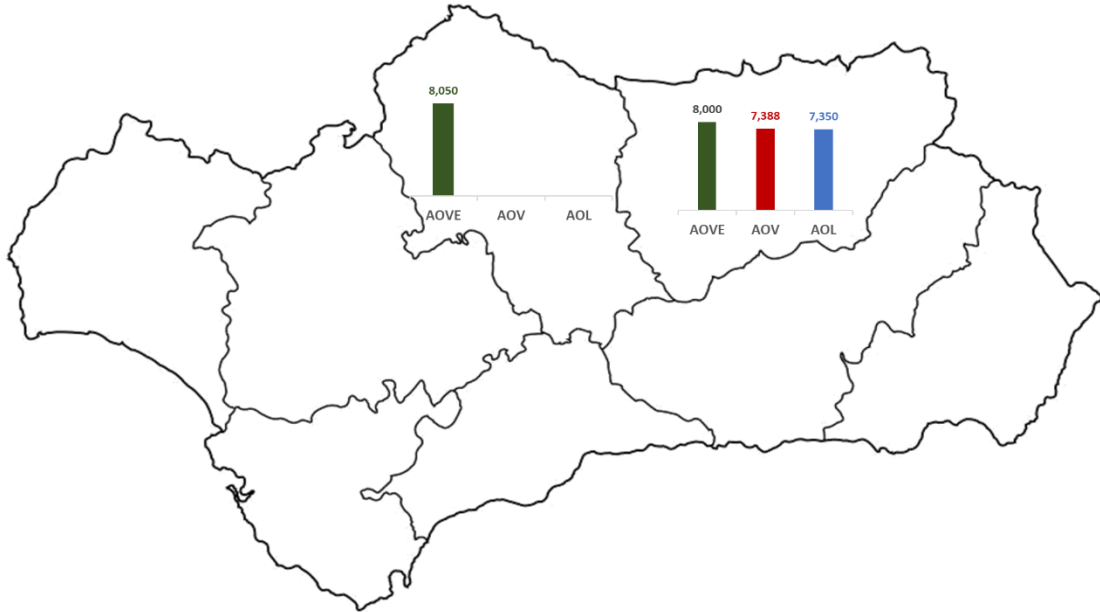

Nota: AOVE: aceite de oliva “virgen extra”; AOV: aceite de oliva “virgen”; AOL: aceite de oliva “lampante”.

Fuente: Observatorio de Precios y Mercados de la Consejería de Agricultura, Pesca, Agua y Desarrollo Rural.