

INFORME DE SEGUIMIENTO: SECTOR DE ACEITE DE OLIVA. ANDALUCÍA

SEMANA 22 DE 2024. CAMPAÑA 2023/24

EL PRECIO EN ORIGEN DEL “VIRGEN EXTRA” VUELVE A BAJAR

Durante la semana 22 el precio en origen del aceite de oliva "virgen extra" descendió, mientras que los correspondientes a "virgen" y "lampante" se incrementaron respecto a la semana pasada. En cuanto a las cantidades comercializadas por las entidades que colaboran con el Observatorio de Precios y Mercados, éstas fueron inferiores a las de la semana anterior.

Tabla 1. Precio medio semanal (€/t) y cantidades comercializadas (t) en las cuatro últimas semanas en Andalucía por las empresas colaboradoras del Observatorio de Precios y Mercados.

Período		Aceite de oliva total		Aceite de Oliva Virgen Extra		Aceite de Oliva Virgen		Aceite de Oliva Virgen Lampante (B1º)	
		Cantidad (t)	Precio Medio [€/t]	Cantidad (t)	Precio Medio [€/t]	Cantidad (t)	Precio Medio [€/t]	Cantidad (t)	Precio Medio [€/t]
06/05/2024	12/05/2024	3.600,00	8.097,35	2.703,50	8.486,22	325,50	7.243,47	571,00	6.742,91
13/05/2024	19/05/2024	387,37	7.602,08	135,20	7.950,81	200,17	7.431,27	52,00	7.352,88
20/05/2024	26/05/2024	776,60	8.000,17	484,20	8.457,00	125,00	7.460,00	167,40	7.082,14
27/05/2024	02/06/2024	402,00	7.622,41	177,00	7.841,24	81,00	7.690,00	144,00	7.315,42

Fuente: Observatorio de Precios y Mercados de la Consejería de Agricultura, Pesca, Agua y Desarrollo Rural.

Gráfico 1. Evolución de los precios medios semanales en origen de aceite de oliva por categorías.

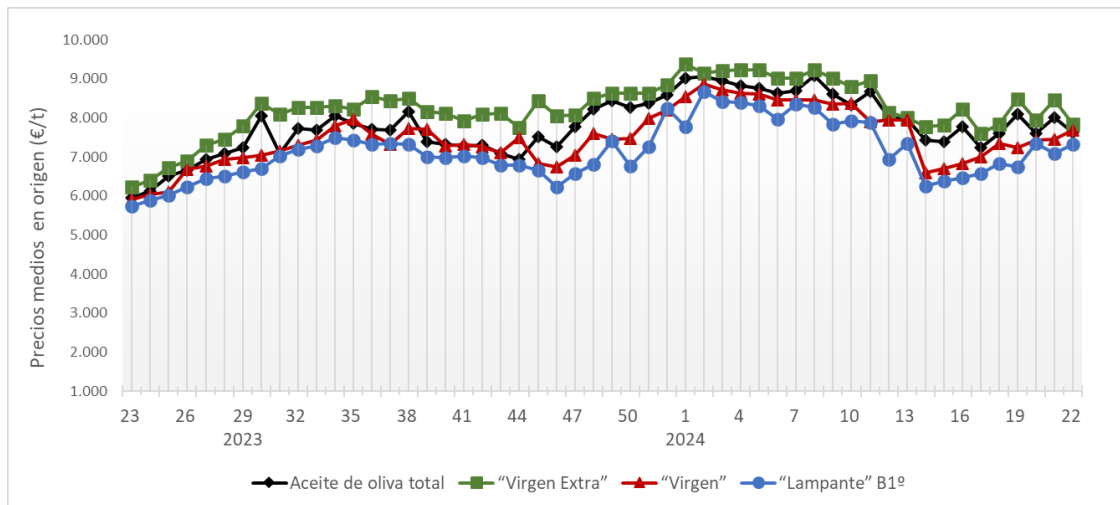

Fuente: Observatorio de Precios y Mercados de la Consejería de Agricultura, Pesca, Agua y Desarrollo Rural.

Se permite la reproducción total o parcial de los datos o gráficos de esta publicación, citando su procedencia.

A nivel provincial, durante la semana 22 de 2024 las entidades que colaboran con el Observatorio de Precios y Mercados realizaron operaciones en origen en las provincias de Huelva y Jaén. Los precios medios registrados estuvieron entre 7,779 y 8,00 €/kg en “virgen extra”, en 7,690 €/kg en “virgen”, y entre 7,000 y 7,417 €/kg en “lampante”.

Gráfico 2. Precios medios semanales (€/kg) en origen en las principales provincias productoras andaluzas.

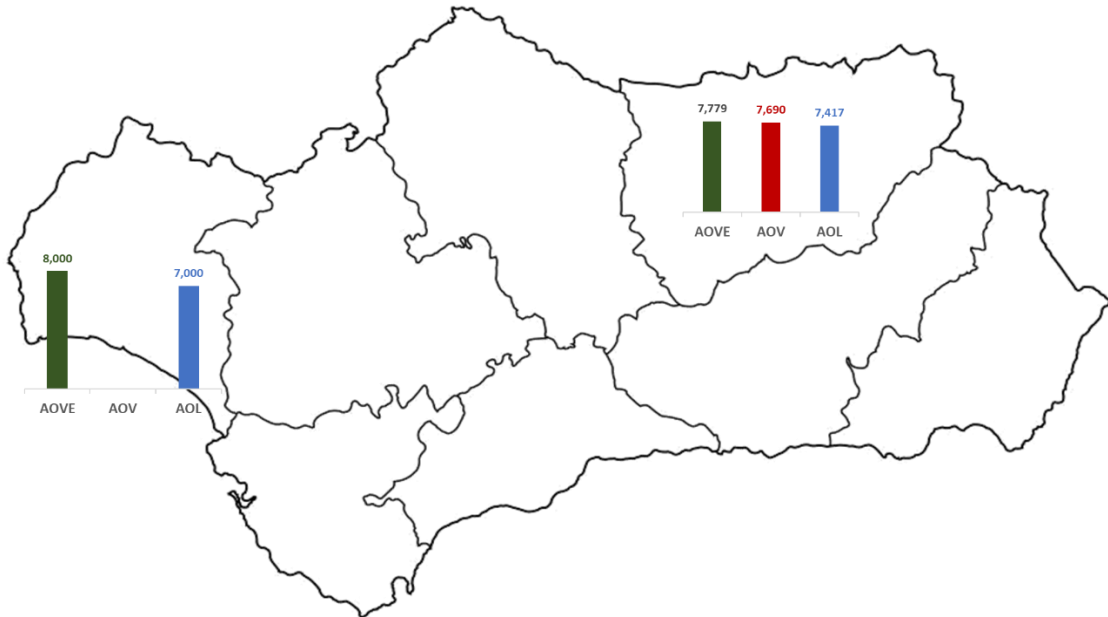

Nota: AOVE: aceite de oliva “virgen extra”; AOV: aceite de oliva “virgen”; AOL: aceite de oliva “lampante”.

Fuente: Observatorio de Precios y Mercados de la Consejería de Agricultura, Pesca, Agua y Desarrollo Rural.