

BOLETÍN SEMANAL DE PRECIOS EN ORIGEN DE ACEITE DE OLIVA
SEMANA 38 DE 2017

Pocas operaciones de venta, con precios a la baja

En la semana 38 se ha incrementado ligeramente el número de operaciones, pero con menores volúmenes. Se ha comercializado principalmente “extra”, con precios descendentes en Huelva, Granada y Jaén, que no compensan el ligero repunte de Córdoba y Sevilla.

Tabla 1. Precio medio semanal (€/t) y cantidades comercializadas (t) en las cuatro últimas semanas en Andalucía por las empresas colaboradoras del Observatorio de Precios y Mercados.

Período	Aceite de oliva total		Aceite de Oliva Virgen Extra		Aceite de Oliva Virgen		Aceite de Oliva Virgen Lampante (B1°)	
	Cantidad (t)	Precio Medio [€/t]	Cantidad (t)	Precio Medio [€/t]	Cantidad (t)	Precio Medio [€/t]	Cantidad (t)	Precio Medio [€/t]
28/08/2017 03/09/2017	2.382,88	3.894,78	1.889,88	3.942,25	428,00	3.714,74	65,00	3.700,00
04/09/2017 10/09/2017	2.174,00	3.773,12	1.336,00	3.819,24	575,00	3.719,13	263,00	3.656,88
11/09/2017 17/09/2017	2.585,12	3.779,39	1.935,12	3.832,54	400,00	3.631,25	250,00	3.605,00
18/09/2017 24/09/2017	1.598,50	3.789,63	1.471,50	3.804,64	127,00	3.615,75	0,00	0,00

Fuente: Observatorio de Precios y Mercados de la Consejería de Agricultura, Pesca y Desarrollo Rural.

Gráfico 1 Evolución de los precios medios semanales en origen de aceite de oliva por categorías.

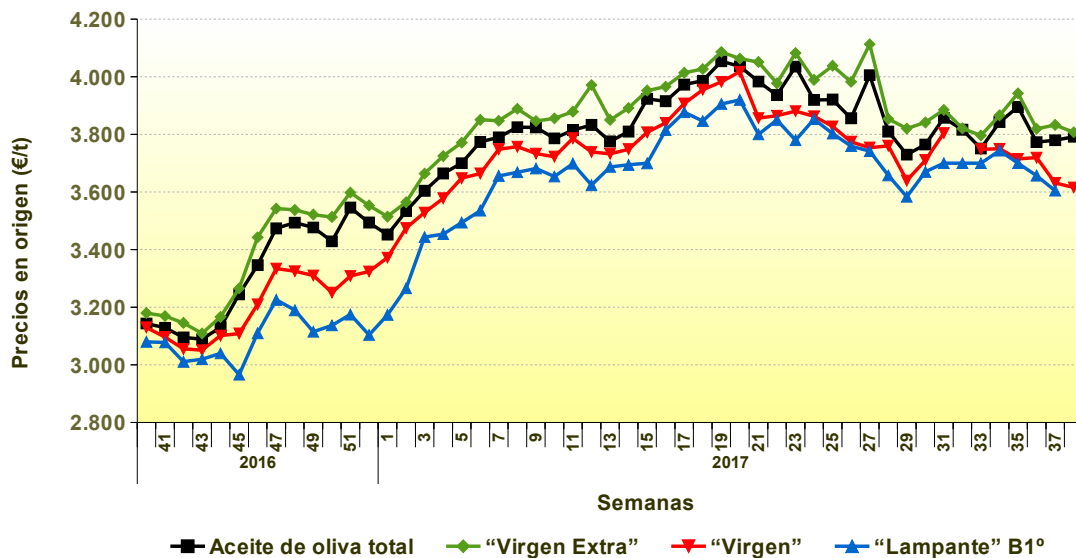

Fuente: Observatorio de Precios y Mercados de la Consejería de Agricultura, Pesca y Desarrollo Rural.

A nivel provincial, durante la semana 38 las empresas colaboradoras con el Observatorio de Precios y Mercados realizaron operaciones en origen en las provincias de Jaén, Granada, Córdoba, Sevilla y Huelva. Los precios medios registrados en “virgen extra” oscilaron entre 3,657-4,068 €/kg. El “virgen” ha marcado 3.616 €/kg de precio medio.

Gráfico 2 Precios medios semanales (€/toneladas) en origen en las principales provincias productoras andaluzas.

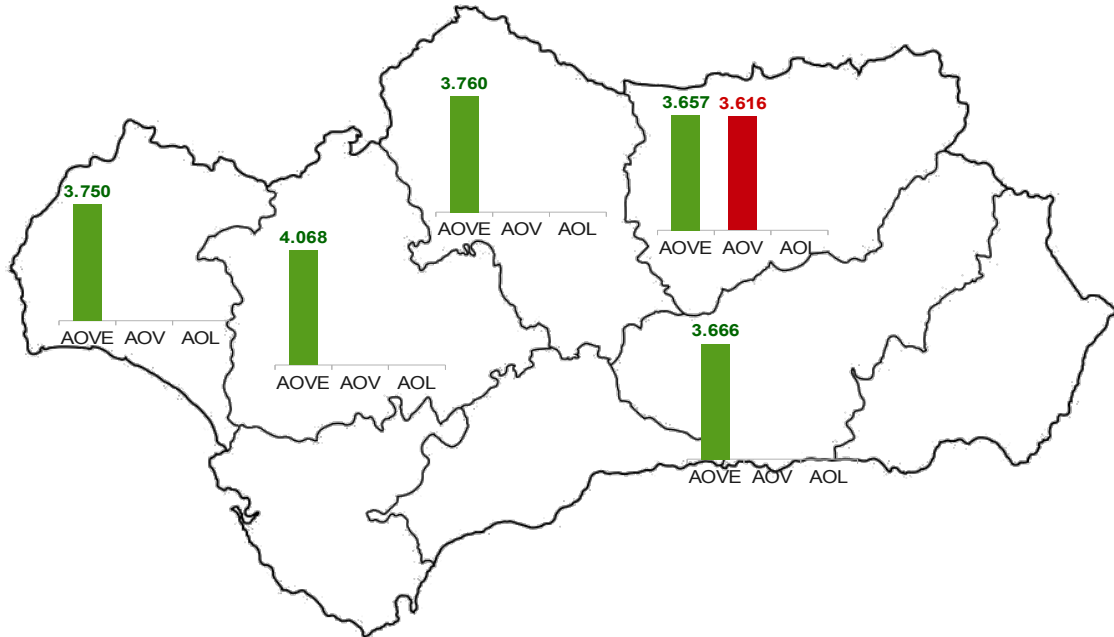

Nota: AOVE: aceite de oliva “virgen extra”; AOV: aceite de oliva “virgen”; AOL: aceite de oliva “lampante”.

Fuente: Observatorio de Precios y Mercados de la Consejería de Agricultura, Pesca y Desarrollo Rural.