

INFORME DE SEGUIMIENTO: SECTOR DE ACEITE DE OLIVA. ANDALUCÍA

SEMANA 11 DE 2024. CAMPAÑA 2023/24

LOS PRECIOS EN ORIGEN BAJAN EN LAS TRES CATEGORÍAS

Semana con pocas operaciones y cantidades comercializadas por las entidades que colaboran con el Observatorio de Precios y Mercados. En cuanto a los precios en origen, éstos bajaron en las tres categorías, siendo más pronunciado el descenso en "virgen extra", y más moderado en "virgen" y "lampante".

Tabla 1. Precio medio semanal (€/t) y cantidades comercializadas (t) en las cuatro últimas semanas en Andalucía por las empresas colaboradoras del Observatorio de Precios y Mercados.

Período		Aceite de oliva total		Aceite de Oliva Virgen Extra		Aceite de Oliva Virgen		Aceite de Oliva Virgen Lampante (B1º)	
		Cantidad (t)	Precio Medio [€/t]	Cantidad (t)	Precio Medio [€/t]	Cantidad (t)	Precio Medio [€/t]	Cantidad (t)	Precio Medio [€/t]
19/02/2024	25/02/2024	943,00	8.773,86	618,00	8.964,00	25,00	8.460,00	300,00	8.408,33
26/02/2024	03/03/2024	1.152,00	8.561,02	602,00	9.093,52	125,00	8.252,00	425,00	7.897,65
04/03/2024	10/03/2024	810,30	8.373,42	479,30	8.680,33	75,00	8.186,67	256,00	7.853,52
11/03/2024	17/03/2024	275,00	7.854,55	50,00	8.250,00	25,00	8.050,00	200,00	7.731,25

Fuente: Observatorio de Precios y Mercados de la Consejería de Agricultura, Pesca, Agua y Desarrollo Rural.

Gráfico 1. Evolución de los precios medios semanales en origen de aceite de oliva por categorías.

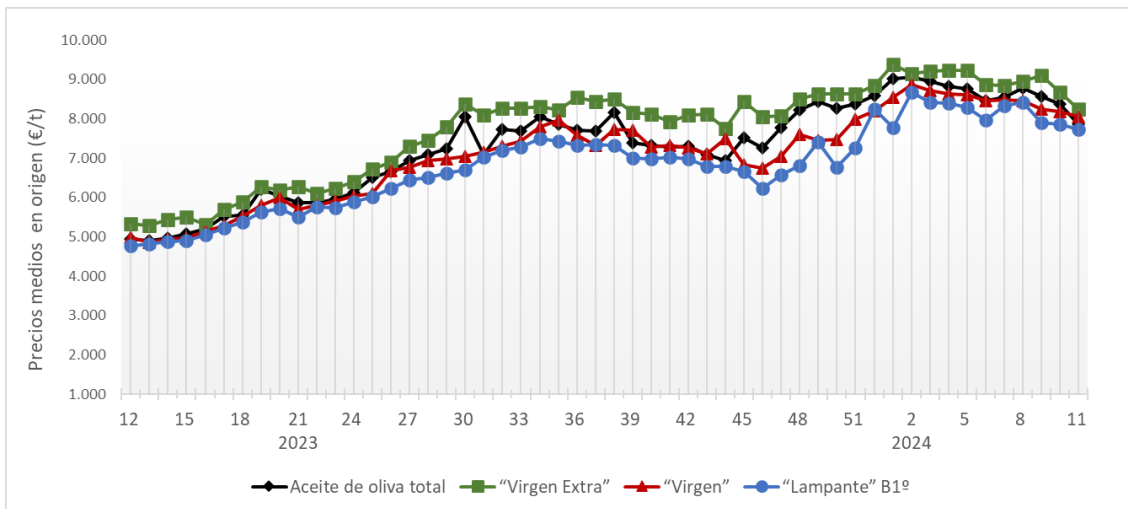

Fuente: Observatorio de Precios y Mercados de la Consejería de Agricultura, Pesca, Agua y Desarrollo Rural.

Se permite la reproducción total o parcial de los datos o gráficos de esta publicación, citando su procedencia.

A nivel provincial, durante la semana 11 de 2024 las entidades que colaboran con el Observatorio de Precios y Mercados realizaron operaciones en origen en las provincias de Córdoba y Jaén. Los precios medios registrados estuvieron entre 8,250 €/kg en “virgen extra”, en 8,050 €/kg en “virgen”, y entre 7,600 y 7,775 €/kg en “lampante”.

Gráfico 2. Precios medios semanales (€/kg) en origen en las principales provincias productoras andaluzas.

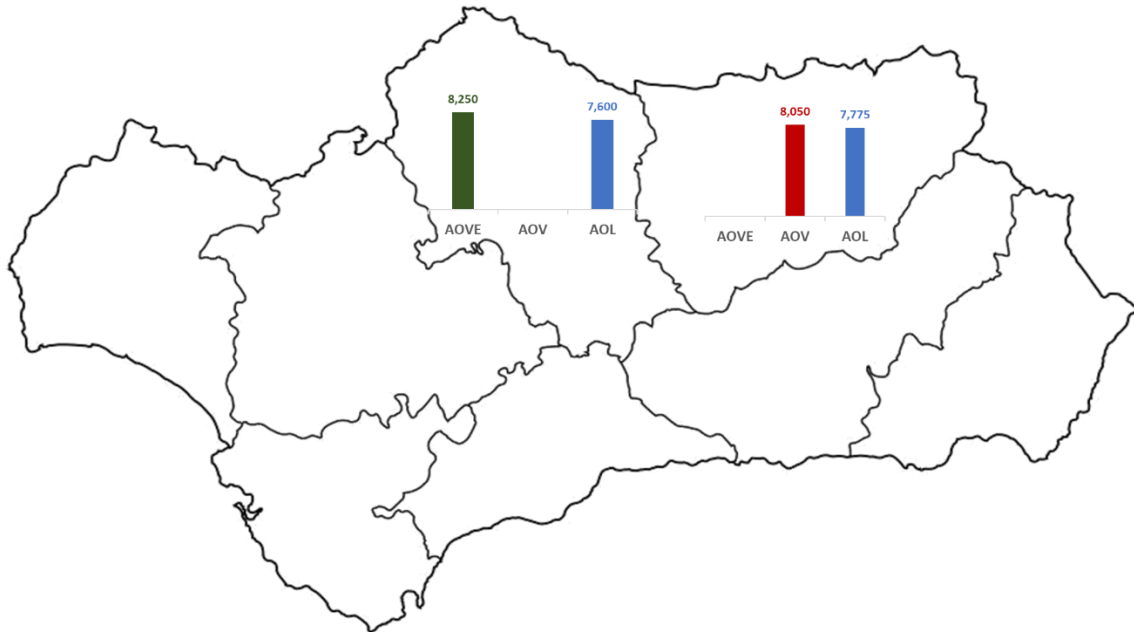

Nota: AOVE: aceite de oliva “virgen extra”; AOV: aceite de oliva “virgen”; AOL: aceite de oliva “lampante”.

Fuente: Observatorio de Precios y Mercados de la Consejería de Agricultura, Pesca, Agua y Desarrollo Rural.