

ENCUESTA DE SATISFACCIÓN DEL PROFESORADO. CURSO 2010-11

- Han respondido a la encuesta un total de 37 profesores del claustro, de forma voluntaria.
 - 12 no indican el Departamento al que pertenecen
 - 25 si indican sus Departamentos.
- 16 de ellas no plantean ningún aspecto mejorable ni resaltan ningún aspecto positivo del Centro.
- En el eje de las abscisas van el grado de satisfacción del 1 al 10
- En el eje de las coordenadas van los números de respuestas en cantidad total
- En el cuadro se ha incluido la **nota media** que se obtiene de las valoraciones de todas las familias participantes.

1. EL ESTILO DE DIRECCIÓN FACILITA EL DESARROLLO PROFESIONAL DEL PERSONAL.

6'2

- Cuando el profesorado plantea un proyecto innovador, el Equipo Directivo anima a su realización.
- El Equipo directivo se interesa personalmente por los problemas que el profesorado puede tener dentro del aula.
- La colaboración del profesorado es imprescindible en los planes de mejora del centro diseñados por la Dirección.

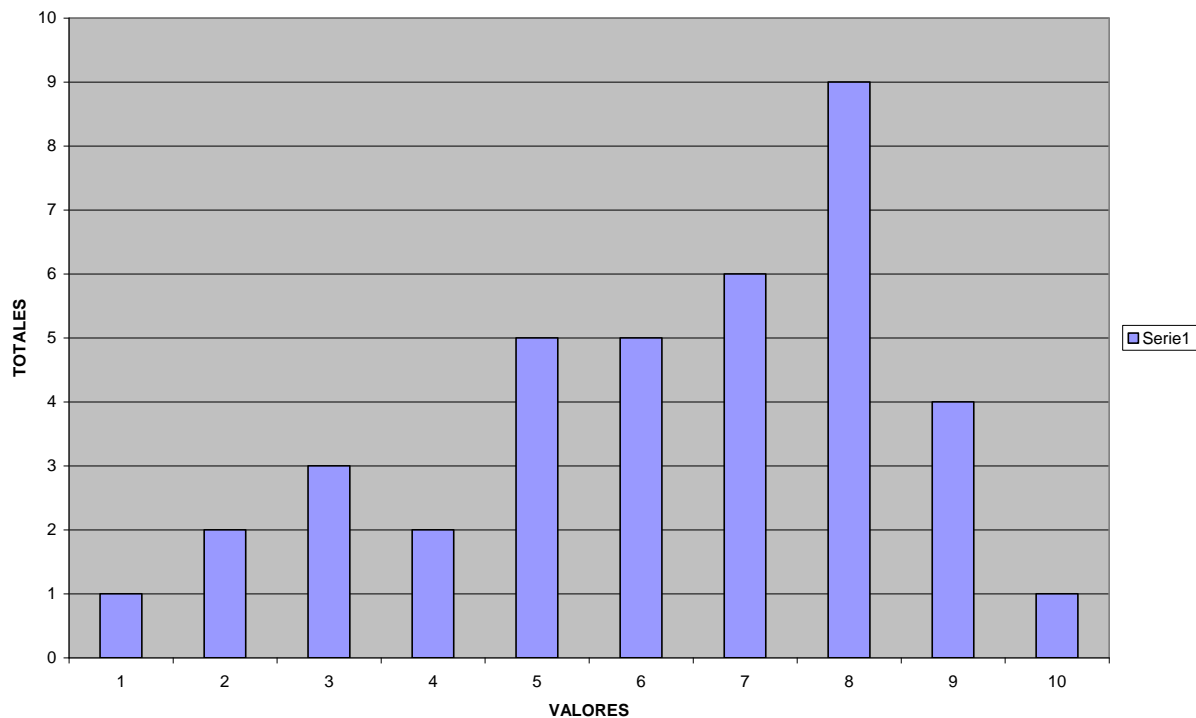

- Resultados: **Total 37 respuestas dadas.**

2. ADECUACIÓN DE LAS VIAS DE COMUNICACIÓN INTERNAS.

5.75

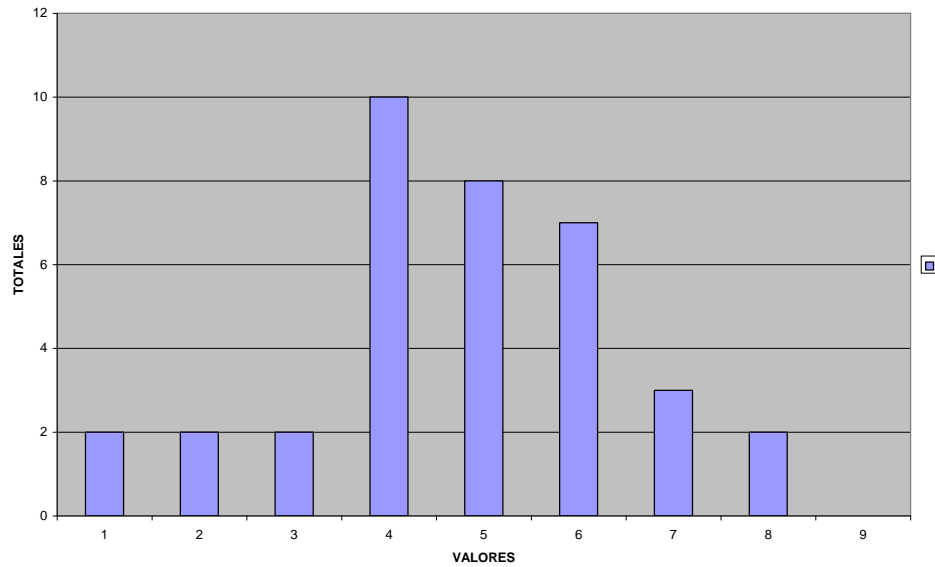

- Resultados: **Total 36 respuestas dadas.**

3. COORDINACIÓN ENTRE LOS DISTINTOS ORGANOS EXISTENTES.

5.75

- Departamento Didáctico.
- Coordinaciones Didácticas.
- Equipos Docentes...

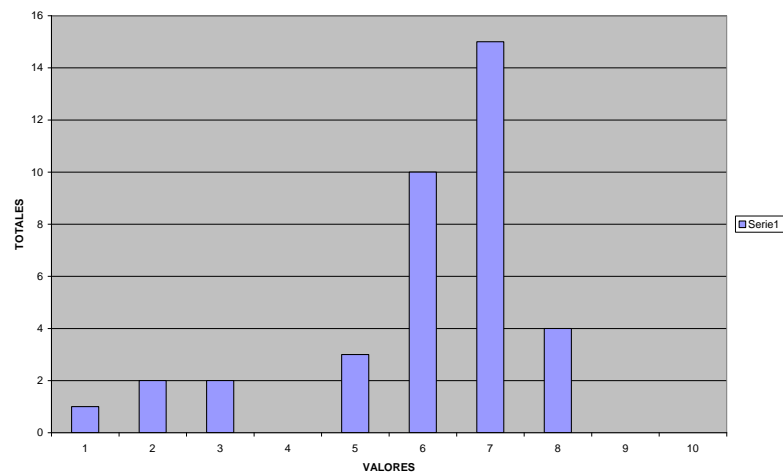

- Resultados: **Total 37 respuestas dadas.**

4. VALORACIÓN DEL PROCESO DE ENSEÑANZA-APRENDIZAJE. 7'2

- utilización de distintas técnicas de enseñanza: exposición, trabajo en grupo, búsqueda de información, uso de material audiovisual...
- Las explicaciones de clase han sido claras, suficientes y han resuelto las dudas.
- el profesor ha sido puntual al comienzo y a la finalización de las clases.

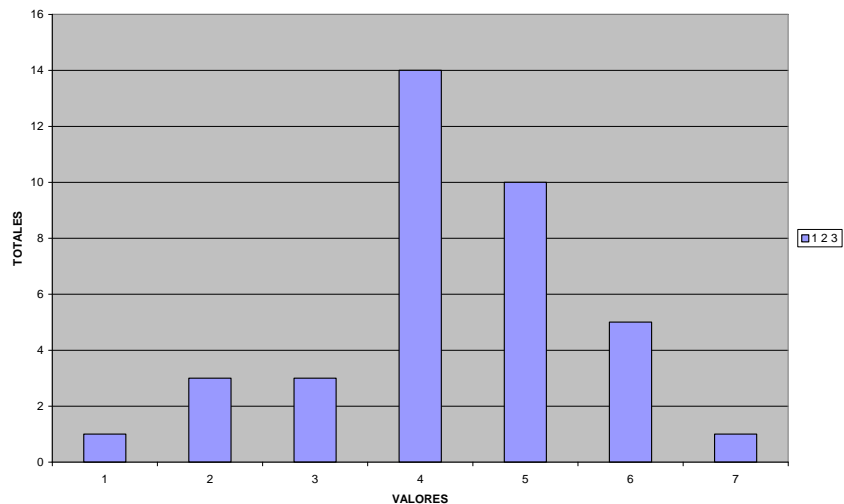

- Resultados: **Total 37 respuestas dadas.**

5. INFORMACIÓN TRANSMITIDA AL ALUMNO Y A SU FAMILIA SOBRE LOS CRITERIOS DE EVALUACIÓN Y SU EVOLUCION. 7'5

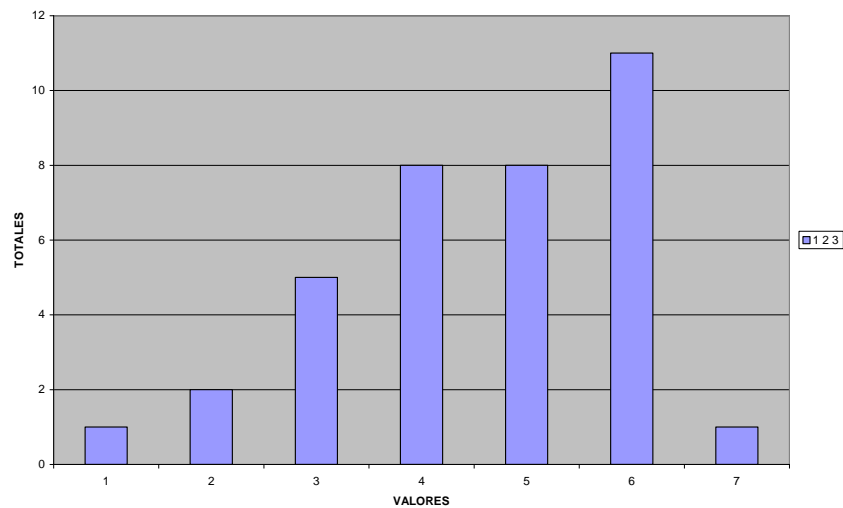

- Resultados: **Total 36 respuestas dadas.**

6. MEJORA EN EL RESPETO A LAS NORMAS DE FUNCIONAMIENTO Y DE LA CONVIVENCIA EN EL CENTRO

5'6

- El trato entre los miembros de la Comunidad Escolar se basa en el respeto mutuo
- Funcionamiento de las Guardias
- El nivel de respeto al trabajo de los otros ha mejorado...

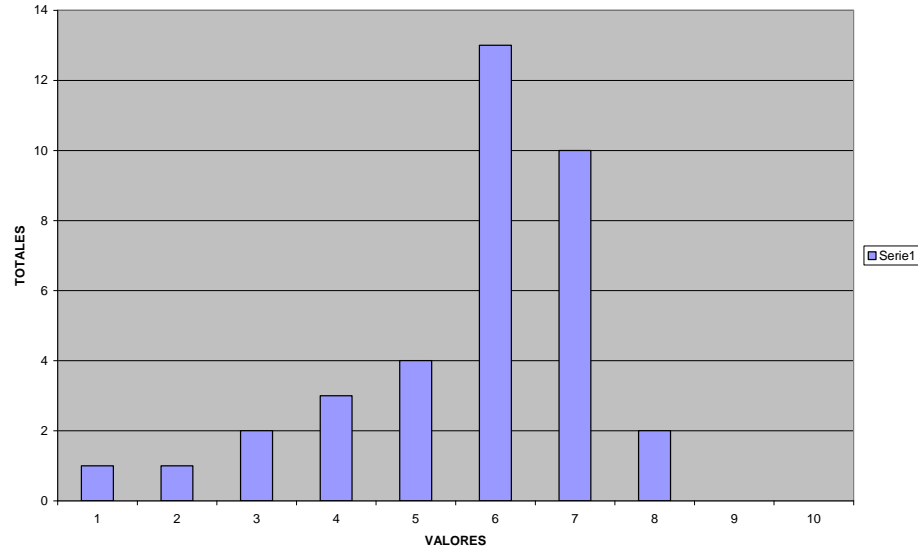

- Resultados: **Total 36 respuestas dadas.**

7. CONOZCO Y ME IMPLICO EN LOS PROYECTOS EDUCATIVOS QUE TIENE EL CENTRO.

7

- Plan de Lectura y Biblioteca, TIC, Centro Bilingüe, Proyecto cómenos, Plan de Igualdad....

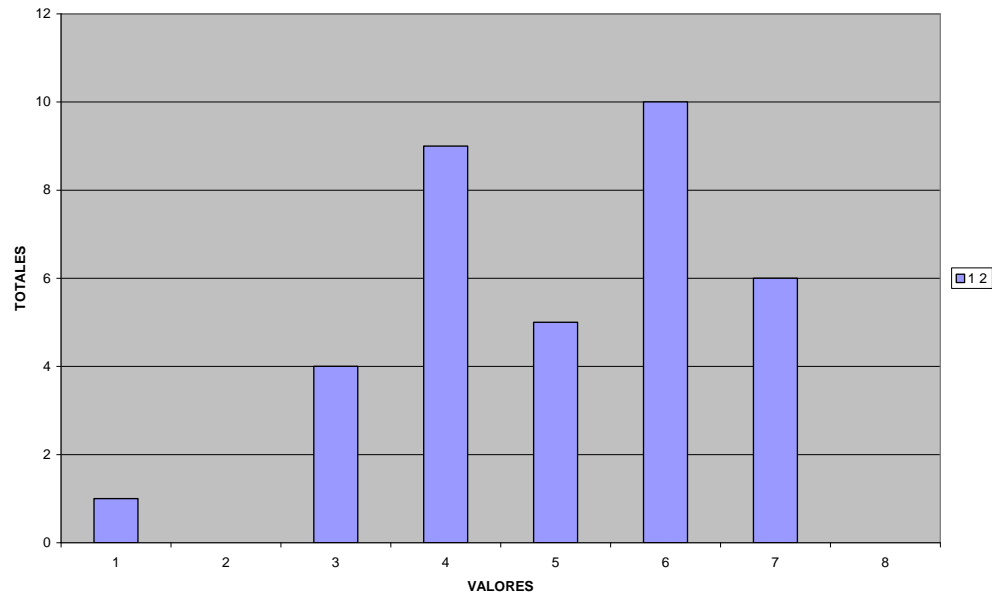

- Resultados: *Total 35 respuestas dadas.*

8. EL EQUIPAMIENTO, LAS INSTALACIONES Y LOS RECURSOS DEL CENTRO

6.2

- Adecuación de los espacios a sus usos.
- Facilidad de acceso a las TIC
- Dotación de recursos para uso con el alumnado.

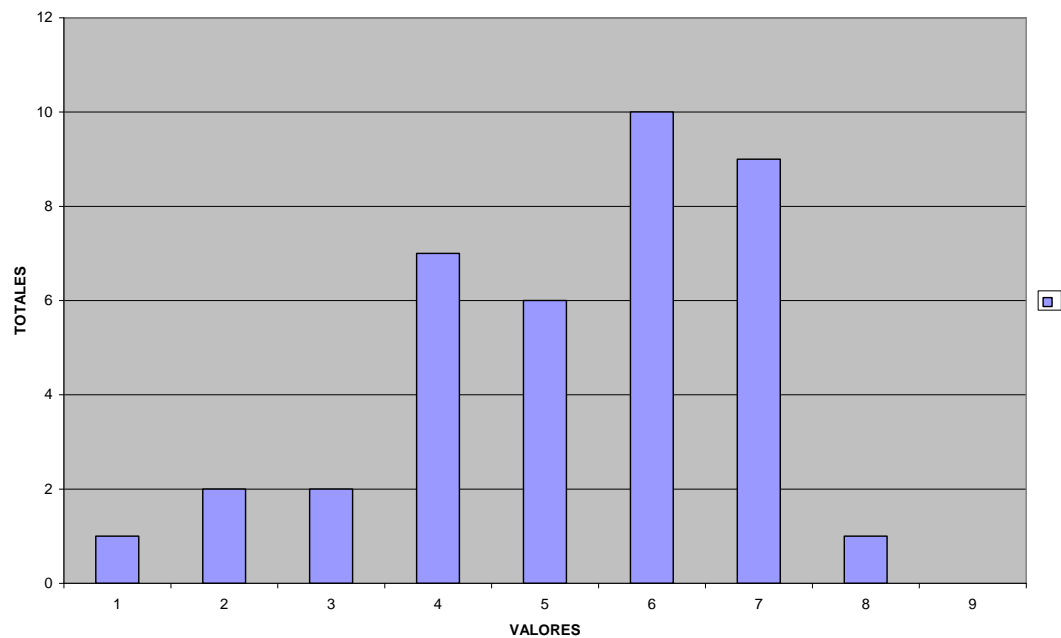

▪ Resultados: **Total 37 respuestas dadas.**

9. ESTOY SATISFECHO CON LAS ACTIVIDADES COMPLEMENTARIAS Y EXTRAESCOLARES

6'5

- Que he realizado con mi Departamento.
- Que ha realizado el Centro.

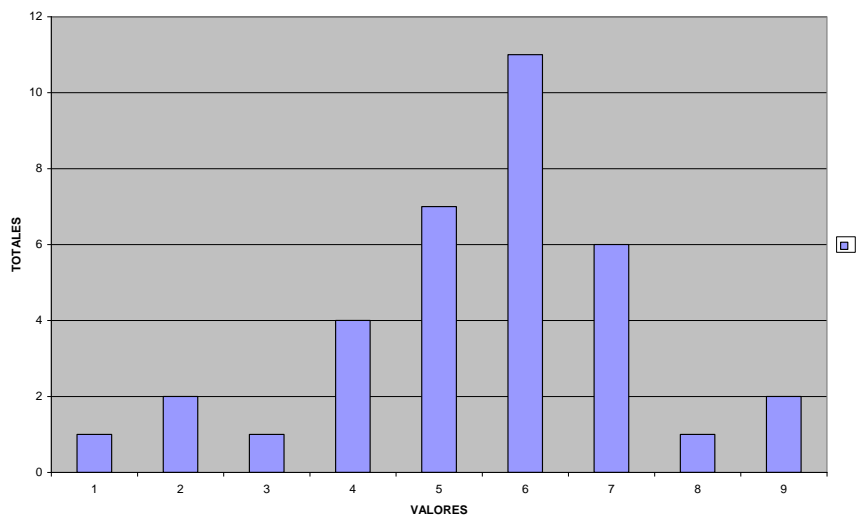

▪ Resultados: **Total 35 respuestas dadas.**

10. GRADO DE SATISFACCIÓN GENERAL EN EL CENTRO

- Con el ambiente y el clima.
- Con las condiciones generales en que desempeño mis tareas.

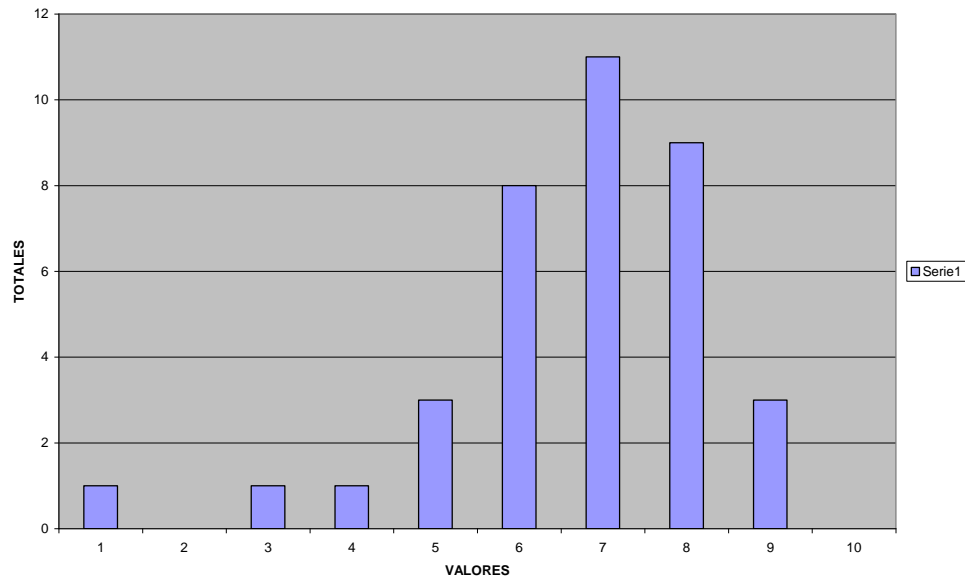

Resultados: ***Total 37 respuestas dadas.***

VALORACIÓN DE LOS RESULTADOS

- La opinión de los profesores resulta en general parecida a la de las familias y el alumnado en aquellos ítem propuestos a los tres sectores.
 - Información transmitida sobre la evaluación (alumnos 6'7, familias 7'1 y profesorado 7'5)
 - Los proyectos (alumnos 6'7, familias 7 y profesorado 7)
 - El equipamiento y las instalaciones (alumnos 5'9, familias 6'4 y profesorado 6'2)
 - Las actividades extraescolares (alumnos 5, familias 6'6 y profesorado 6'5)
 - Satisfacción general con el centro (alumnos 6'4, familias 7'1 y profesorado 6'6)
- Destacar que las puntuaciones más bajas se han dado en aquellos apartados propios de la encuesta del profesorado y que tienen que ver con:
 - Adecuación de las vías de comunicación internas, 5,75
 - Coordinación entre los distintos órganos existentes, 5,75
 - Mejora en el respeto a las normas de funcionamiento y convivencia, 5'6, siendo esta la más baja de todas y quedando en evidencia la preocupación de este sector al respecto, pues también ha sido lo más indicado como necesario a mejorar.

- Destacar que lo más valorado, con medias de 7 a 7'5 han sido los item más relacionados con la actividad profesional directa del profesorado como son:
 - El proceso de enseñanza aprendizaje, 7'2
 - La información transmitida a las familias sobre la evaluación, 7'5
 - El conocimiento y la implicación en los proyectos, 7

ASPECTOS MEJORABLES EN EL CENTRO	ASPECTOS POSITIVOS DEL CENTRO
<p>INSTALACIONES Y EQUIPAMIENTO</p> <ul style="list-style-type: none"> ▪ Todos en general = 1 votos ▪ Dotar de pizarras digitales a todos los Departamentos = 1 voto ▪ Mejorar la conexión a Internet = 2 votos ▪ Distribución de los espacios según el nº de miembros de los Departamentos = 1 votos ▪ Cambio de algunas tarimas antiguas de las aulas = 1 votos <p>CONVIVENCIA</p> <ul style="list-style-type: none"> ▪ Reducir el nivel de ruidos en los pasillos = 8 votos ▪ Mejora en la Disciplina = 11 votos ▪ Mas sanciones al alumnado = 1 votos ▪ Mas rigidez en los castigos unidos a las faltas del alumnado = 1 votos ▪ Mejorar el clima de trabajo = 1 votos ▪ Comunicación internas mas directas = 2 votos ▪ Mejorar la agenda = 1 votos ▪ Mejorar el funcionamiento de las guardias = 1 votos ▪ No permitir al alumnado salir tan fácilmente de las aulas en horas de clase. = 2 votos ▪ Mayor implicación de los profesores en la vida del Centro = 1 votos ▪ Distribución mas equitativa horarios y guardias profesores = 1 votos ▪ Mayor participación del alumnado en la vida del Centro = 1 votos <p>PRÁCTICA DOCENTE Y FORMATIVA</p> <ul style="list-style-type: none"> ▪ Distribuir al alumnado con dificultades de aprendizaje entre todos los grupos del centro = 1 votos ▪ Mejorar la planificación y coordinación de las actividades. = 2 votos ▪ Mejorar la planificación de la última semana de curso = 1 votos 	<p>INSTALACIONES Y EQUIPAMIENTO</p> <ul style="list-style-type: none"> ▪ No se destaca ningún punto en particular. <p>CONVIVENCIA</p> <ul style="list-style-type: none"> ▪ Amabilidad y buen servicio del PND = 2 votos ▪ La actitud positiva hacia el alumnado = 1 votos ▪ Control de las entradas y salidas del alumnado = 2 votos ▪ La comunicación de los tutores con las familias = 4 votos ▪ El modelo de Agenda = 5 votos <p>PRÁCTICA DOCENTE Y FORMATIVA</p> <ul style="list-style-type: none"> ▪ Profesorado excelente = 3 votos ▪ Los proyectos del Centro = 3 votos ▪ La implicación del profesorado en los Proyectos = 2 votos ▪ La oferta variada para el desarrollo personal del alumnado = 2 votos ▪ Reparto de la ratio según el tipo de alumnado = 1 votos ▪ La atención a la diversidad = 2 votos ▪ Las Actividades extraescolares y Complementarias = 4 votos ▪ Buena gestión de la Dirección = 3 votos

- Del profesorado participante en esta encuesta, 16 no han realizado ninguna sugerencia de mejora, ni tampoco han valorado ningún punto del centro positivamente, y 21 si han realizado aportaciones ha este punto.
- Las **propuestas de mejora** aportadas por este sector que caben destacar son las siguientes:
 - En el apartado de las instalaciones y el equipamiento no podemos destacar ninguno en especial, porque no suman más de 2 votos ninguna propuesta.
 - En el de la convivencia lo más votado ha sido la mejora de la disciplina y el reducir el ruido en los pasillos
- En cuanto a la práctica docente tampoco podemos destacar ningún punto por su número de votos.
- Como **aspectos positivos** del Centro el profesorado destaca los siguientes:
 - En el apartado de las instalaciones y el equipamiento no se aporta nada.
 - En el de la convivencia lo más votado ha sido el modelo de agenda y la comunicación de los tutores con las familias (lo mismo que ha valorado la familia)
 - En cuanto a la práctica docente lo más votado han sido las actividades extraescolares y los proyectos del Centro. (de nuevo al igual que los padres)