

SDAD. AGRARIA DE TRANSFORMACION NUM. 2043

ANUNCIO sobre transformación en cooperativa.
(PP. 1925/93).

Esta Sociedad Agraria de Transformación n° 2.043 «Nuestra Señora de las Huertas», hace público el acuerdo adoptado por unanimidad en Asamblea General celebrado el día siete de noviembre de mil novecientos noventa y dos, por el cual dicha entidad aprueba su transformación en Sociedad Cooperativa adaptándose a la ley.

La Puebla de los Infantes, 15 de junio de 1993.— Fdo. Francisco González Liñán, Presidente.

PROMOTORA E INVERSORA NERJA, SA

ANUNCIO.(PP. 2164/93).

Se convoca a los señores accionistas de Promotora e Inversora Nerja, S.A., a la Junta General de la sociedad que tendrá lugar en el domicilio social el próximo día 31 de julio de 1993 a las 13 horas en primera convocatoria y en su defecto en segunda convocatoria al día siguiente en igual sitio y hora, con el siguiente orden del día:

1. Examen y aprobación, si procede, del balance, memoria y cuentas de pérdidas y ganancias y propuesta de aplicación del resultado del ejercicio cerrado a 31 de diciembre de 1992.

2. Aprobación, si procede, de la gestión del Organó de Administración durante dicho ejercicio.

3. Nombramiento de nuevos administradores.

4. Ruegos y preguntas.

5. Redacción, lectura y aprobación, si procede, del Acta de la Junta.

Sevilla, 12 de julio de 1993.— Fdo. El Administrador Unico.

INMOBILIARIA NERJA GOLF, SA

ANUNCIO.(PP. 2165/93).

Se convoca a los señores accionistas de Inmobiliaria Nerja

Golf, S.A., a la Junta General de la sociedad que tendrá lugar en el domicilio social el próximo día 31 de julio de 1993 a las 13 horas en primera convocatoria y en su defecto en segunda convocatoria al día siguiente en igual sitio y hora, con el siguiente orden del día:

1. Examen y aprobación, si procede, del balance, memoria y cuentas de pérdidas y ganancias y propuesta de aplicación del resultado del ejercicio cerrado a 31 de diciembre de 1992.

2. Aprobación, si procede, de la gestión del Organó de Administración durante dicho ejercicio.

3. Nombramiento de nuevos administradores.

4. Ruegos y preguntas.

5. Redacción, lectura y aprobación, si procede, del Acta de la Junta.

Sevilla, 12 de julio de 1993.— Fdo. El Administrador Unico.

EL ALBERGUE, SA

ANUNCIO.(PP. 2166/93).

Se convoca a los señores accionistas de El Albergue, S.A. a la Junta General de la sociedad que tendrá lugar en el domicilio social el próximo día 31 de julio de 1993 a las 13 horas en primera convocatoria y en su defecto en segunda convocatoria al día siguiente en igual sitio y hora, con el siguiente orden del día:

1. Examen y aprobación, si procede, del balance, memoria y cuentas de pérdidas y ganancias y propuesta de aplicación del resultado del ejercicio cerrado a 31 de diciembre de 1992.

2. Aprobación, si procede, de la gestión del Organó de Administración durante dicho ejercicio.

3. Nombramiento de nuevos administradores.

4. Ruegos y preguntas.

5. Redacción, lectura y aprobación, si procede, del Acta de la Junta.

Sevilla, 12 de julio de 1993.— Fdo. El Administrador Unico.

(Continúa en el fascículo 2 de 2)

NORMAS PARA LA SUSCRIPCIÓN AL BOLETÍN OFICIAL DE LA JUNTA DE ANDALUCÍA PARA EL AÑO 1993

1. SUSCRIPCIONES

- 1.1. Las suscripciones al BOLETÍN OFICIAL DE LA JUNTA DE ANDALUCÍA, sean obligatorias o voluntarias, están sujetas al pago de las correspondientes tasas, (Art. 25. a, de la Ley 4/1988, de 5 de julio, de Tasas y Precios Públicos de la Comunidad Autónoma de Andalucía).
- 1.2. Las solicitudes de suscripción deberán dirigirse al **Servicio de Publicaciones y BOJA**. Apartado Oficial Sucursal núm. 11, Bellavista. - 41014 Sevilla.

2. PLAZOS DE SUSCRIPCIÓN

- 2.1. Las suscripciones al BOLETÍN OFICIAL DE LA JUNTA DE ANDALUCÍA, serán por **años naturales indivisibles**. No obstante, para las solicitudes de alta comenzado el año natural, las suscripciones podrán hacerse por el semestre o trimestres naturales que resten. (Artº. 16, punto 2 del Reglamento del BOJA).
- 2.2. El pago de las suscripciones se efectuará **necesariamente dentro del mes anterior** al inicio del período de suscripción. (Artº. 16, punto 3 del Reglamento).

3. TARIFAS

- 3.1. Si la suscripción se efectúa en el mes de junio, el precio para los seis meses que restan del año (2º semestre) será de 7.350 ptas., y si se hace dentro del mes de septiembre (para el 4º trimestre) será de 3.675 ptas.
- 3.2. El precio del fascículo suelto es de 100 ptas.

4. FORMA DE PAGO

- 4.1. El pago de la suscripción, será siempre por **ADELANTADO**.
- 4.2. Los pagos se harán efectivos, bien por **GIRO POSTAL** o mediante **TALÓN NOMINATIVO, DEBITAMENTE CONFORMADO**, a favor del **BOLETÍN OFICIAL DE LA JUNTA DE ANDALUCÍA**. (Resolución de 19.4.85, BOJA. núm. 39 del 26).
- 4.3. **NO SE ACEPTARÁN** transferencias bancarias ni pagos contrarreembolso.
- 4.4. **NO SE CONCEDE** descuento alguno sobre los precios señalados.

5. ENVÍO

- 5.1. El envío por parte del **Servicio de Publicaciones y BOJA**, de los ejemplares del **BOLETÍN OFICIAL DE LA JUNTA DE ANDALUCÍA**, comenzará a hacerse, una vez tenga entrada en dicho Servicio la solicitud de suscripción y el abono de su importe en alguna de las formas señaladas en el punto 4.2.
- 5.2. En el caso de que el abono correspondiente al período de suscripción tenga entrada en este Servicio una vez comenzado el mismo, el envío de los Boletines **será a partir de dicha fecha de entrada**.

PUBLICACIONES

Colección: TEXTOS LEGALES

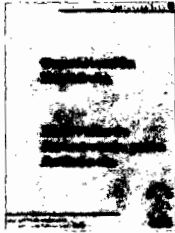

PVP: 450 pts.



PVP: 200 pts.

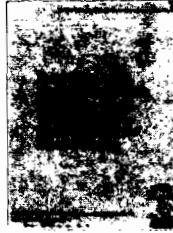

Ver núm. 20



PVP: 200 pts.



PVP: 200 pts.

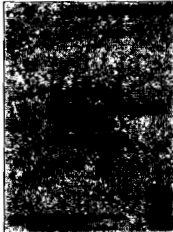

PVP: 200 pts.



PVP: 200 pts.



PVP: 200 pts.

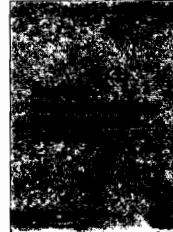

Agotado



Agotado

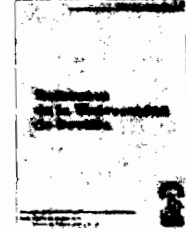

Agotado



PVP: 300 pts.

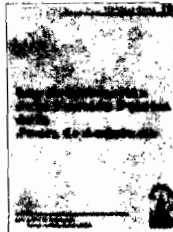

PVP: 200 pts.



Agotado



PVP: 560 pts.

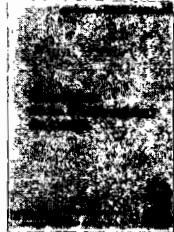

Agotado

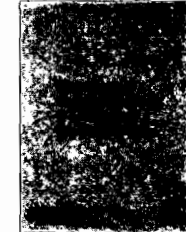

PVP: 200 pts.

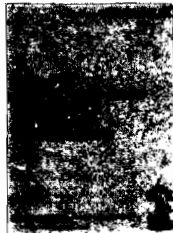

PVP: 300 pts.

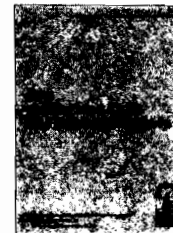

PVP: 550 pts.

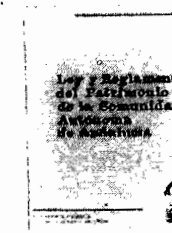

PVP: 400 pts.

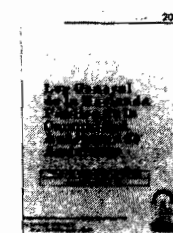

PVP: 300 pts.



PVP: 300 pts.

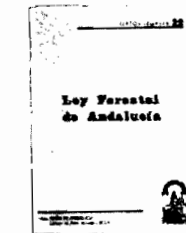

PVP: 490 pts.

Formato: UNE A5L.

PVP: En los precios señalados se incluye el IVA.

Forma de pago: Talón nominativo conformado o giro postal, en cualquier caso a nombre de BOLETIN OFICIAL DE LA JUNTA DE ANDALUCIA.

Pedidos: Servicio de Publicaciones y BOJA.
Junta de Andalucía.

Apartado Oficial Sucursal núm. 11, Bellavista. SEVILLA 41014.

PUBLICACIONES

Título: AGENDA DE LA COMUNICACION DE ANDALUCIA. 1993.

NOVEDAD



CONTENIDO:

- Medios de Comunicación de Andalucía
- Junta Andalucía. Consejo de Gobierno
- Junta de Andalucía. Parlamento
- Organismo del Gobierno de la Nación
- Puntos Específicos de Información Ciudadana
- Diputaciones, Ayuntamiento y Mancomunidades
- Organizaciones Políticas
- Organizaciones Sindicales
- Organizaciones Empresariales
- Organizaciones Profesionales de Periodistas
- Universidades

Realización: Oficina del Portavoz del Gobierno

Edita y distribuye: Servicio de Publicaciones y BOJA

P.V.P ejemplar: 625 pts. (IVA incluido)

Venta en librerías

Pedidos: Servicio de Publicaciones y BOJA

Apartado Oficial Sucursal nº 11. Bellavista 41014 SEVILLA

Forma de pago: Giro postal o talón nominativo conformado a nombre de
BOLETIN OFICIAL DE LA JUNTA DE ANDALUCIA

FRANQUEO CONCERTADO núm. 41/63



JUNTA DE ANDALUCIA

BOLETIN OFICIAL

Año XV

jueves, 22 de julio de 1993

Número 79 (2 de 2)

Edita: Servicio de Publicaciones y B.O.J.A.
SECRETARÍA GENERAL TÉCNICA. CONSEJERÍA DE LA PRESIDENCIA
Dirección: Apartado Oficial Sucursal nº 11. Bellavista
41014 - SEVILLA
Teléfono: (951) 469 31 60*

Fax: (951) 469 30 83
Imprime: Tecnographic. SEVILLA
Depósito Legal: SE 410 - 1979
ISSN: 0212 - 5803
Formato: UNE A4

(Continuación del fascículo 1 de 2)

CONSEJERIA DE GOBERNACION

ORDEN de 12 de julio de 1993, por lo que se convoca
curso de promoción al grupo I, entre el personal laboral
al servicio de la Junta de Andalucía. (Conclusión).

ANEXO

A N E X O I

RELACION DE PLAZAS DE LAS CATEGORIAS PROFESIONALES
INTEGRADAS EN EL GRUPO PROFESIONAL I OBJETO DE LA
CONVOCATORIA:

DENOMINACION

MEDICO

MEDICO-CERIATRA

MEDICO-REHABILITADOR

PEDAGOGO

PSICOLOGO

TITULADO SUPERIOR

LOS ASPIRANTES A LAS CATEGORIAS PROFESIONALES PEDAGOGO
(106) Y/O PSICOLOGO (107) PODRAN, ASIMISMO, SOLICITAR
PLAZAS DE LAS ENCUADRADAS EN LA CLAVE 115
(PSICOLOGO-PEDAGOGO).

DEL MISMO MODO. LOS ASPIRANTES A LAS CATEGORIAS
PROFESIONALES MEDICO (102) Y/O PSICOLOGO (107) PODRAN
IGUALMENTE. SOLICITAR PLAZAS DE LAS ENCUADRADAS EN LA CLAVE
116 (MEDICO-PSICOLOGO).

JUNTA DE ANDALUCIA
 CONSEJERIA DE GOBERNACION
 D.G. DE FUNCION PUBLICA

PLAZAS ASCENSO LABORALES

CLAVE - 102 MEDICO

G.C.P. L-B2
 FECHA: 12/07/93
 NRO. PAG: 1

RELACION DE PLAZAS VACANTES

EDUCACION Y CIENCIA

DENOMINACION CENTRO DE TRABAJO	NUM VAC	MOD. ACCS.	NUM ADS GRP	NIV. C. ESPECIFICO	MUNICIPIO	TITULACION	OTROS REQUISITOS
CODIGO	DENOMINACION PUESTO DE TRABAJO	MOD. ACCS.	C.D. R F I D P TSM	CUERPO EXP			
DELEGACION PROVINCIAL DE GRANADA							
815295	MEDICO	1 L A PC ,S	01 X X - -	128	GRANADA	LDO. MEDICINA	
DELEGACION PROVINCIAL DE HUELVA							
815903	MEDICO	1 L A PC ,S	01 X X - -	128	HUELVA	LDO. MEDICINA	
E.A.T.A.I. ADRA							
802550	TITULADO SUPERIOR	1 L A PC ,S	01 X X - -	128	ADRA	LDO. MEDICINA	
EQUIPO ATENCION TEMPRANA ALBOX							
718687	TITULADO SUPERIOR	1 L A PC ,S	01 X X - -	128	ALBOX	LDO. MEDICINA	
E.A.T. N.1 (C.P. SORDOS) ALMERIA							
824038	TITULADO SUPERIOR	1 L A PC ,S	01 X X - -	128	ALMERIA	LDO. MEDICINA	
E.A.T. N.3 (C.P. PRINCESA SOFIA) ALMERIA							
824045	TITULADO SUPERIOR	1 L A PC ,S	01 X X - -	128	ALMERIA	LDO. MEDICINA	
E.A.T.A.I. N-4 ALMERIA							
772820	TITULADO SUPERIOR	1 L A PC ,S	01 X X - -	128	ALMERIA	LDO. MEDICINA	
E.A.T.A.I. N-5 (ZONA NORTE) ALMERIA							

G.C.P. L-B2
FECHA: 12/07/93
NRO. PAG: 2

- 102 MEDICO

JUNTA DE ANDALUCIA
CONSEJERIA DE GOBERNACION
D.G. DE FUNCION PUBLICA

PLAZAS ASCENSO LABORALES

RELACION DE PLAZAS VACANTES
=====

EDUCACION Y CIENCIA

DENOMINACION CENTRO DE TRABAJO	NUM VAC	MOD. ACCS.	NIV. C. ESPECIFICO	MUNICIPIO	TITULACION	OTROS REQUISITOS
CODIGO DENOMINACION PUESTO DE TRABAJO	ADS	GRP	ACCS.	C.D. R F I D P	CUERPO EXP	
E.A.T.A.I. N-5 (ZONA NORTE)				ALMERIA		
802560 TITULADO SUPERIOR	1	L A PC , S		01 X X - - 128		LDO. MEDICINA
EQUIPO ATENCION TEMPRANA				BERJA		
716702 TITULADO SUPERIOR	1	L A PC , S		01 X X - - 128		LDO. MEDICINA
EQUIPO ATENCION TEMPRANA				HUERCAL-OVERA		
814330 TITULADO SUPERIOR	1	L A PC , S		01 X X - - 128		LDO. MEDICINA
E.A.T.A.I.				NIJAR		
772850 TITULADO SUPERIOR	1	L A PC , S		01 X X - - 128		LDO. MEDICINA
EQUIPO ATENCION TEMPRANA				VICAR		
824082 TITULADO SUPERIOR	1	L A PC , S		01 X X - - 128		LDO. MEDICINA
EQUIPO ATENCION TEMPRANA				EJIDO (EL)		
814315 TITULADO SUPERIOR	1	L A PC , S		01 X X - - 128		LDO. MEDICINA
EQUIPO ATENCION TEMPRANA				ALGECIRAS		
824082 TITULADO SUPERIOR	1	L A PC , S		01 X X - - 128		LDO. MEDICINA
EQUIPO ATENCION TEMPRANA				ARCOS DE LA FRONTERA		

G.C.P. L-82
FECHA: 12/07/93
NRO. PAG: 4

JUNTA DE ANDALUCIA
CONSEJERIA DE GOBERNACION
D.G. DE FUNCION PUBLICA
PLAZAS ASCENSO LABORALES
RELACION DE PLAZAS VACANTES

EDUCACION Y CIENCIA

DENOMINACION CENTRO DE TRABAJO	NUM VAC	MOD. ACCS.	ADS GRP	MOD. C. ESPECIFICO	NIV. C. ESPECIFICO	C.D. R F I D P PTSM	CUERPO EXP	TITULACION	OTROS REQUISITOS
MUNICIPIO									
EQUIPO ATENCION TEMPRANA N.1	1	L A PC S						LDO. MEDICINA	
624148 TITULADO SUPERIOR	1	L A PC S						LDO. MEDICINA	
EQUIPO ATENCION TEMPRANA N.2	1	L A PC S						LDO. MEDICINA	
760410 TITULADO SUPERIOR	1	L A PC S						LDO. MEDICINA	
BAENA									
EQUIPO ATENCION TEMPRANA	1	L A PC S						LDO. MEDICINA	
627270 TITULADO SUPERIOR	1	L A PC S						LDO. MEDICINA	
CORDOBA									
EQUIPO ATENCION TEMPRANA N.1	1	L A PC S						LDO. MEDICINA	
627250 TITULADO SUPERIOR	1	L A PC S						LDO. MEDICINA	
CORDOBA									
CENT.P.EDUC.E."VIRGEN DE LA ESPERANZA"	1	L A PC S						LDO. MEDICINA	
205825 MEDICO	1	L A PC S						LDO. MEDICINA	
CORDOBA									
EQUIPO ATENCION TEMPRANA	1	L A PC S						LDO. MEDICINA	
805050 TITULADO SUPERIOR	1	L A PC S						LDO. MEDICINA	
HORNACHUELOS									

JUNTA DE ANDALUCIA
 CONSEJERIA DE GOBERNACION
 D.G. DE FUNCION PUBLICA

PLAZAS ASCENSO LABORALES
 - 102 MEDICO

G.C.P. L-B2
 FECHA: 12/07/93
 NRO. PAG: 5

RELACION DE PLAZAS VACANTES

EDUCACION Y CIENCIA

DENOMINACION CENTRO DE TRABAJO	NUM VAC	MOD. ACCS.	NIV. C. ESPECIFICO	MUNICIPIO	TITULACION	OTROS REQUISITOS
CODIGO DENOMINACION PUESTO DE TRABAJO	VAC	ADS GRP	C.D. R F I D P PTSM	CUERPO EXP	TITULACION	OTROS REQUISITOS
EQUIPO ATENCION TEMPRANA				HORNACHUELOS		
827280 TITULADO SUPERIOR	1	L A PC S	01 X X	128	LDO. MEDICINA	
E.A.T.A.I.				MONTILLA		
778120 TITULADO SUPERIOR	1	L A PC S	01 X X	128	LDO. MEDICINA	
E.A.T.A.I.				MONTORO		
778080 TITULADO SUPERIOR	1	L A PC S	01 X X	128	LDO. MEDICINA	
EQUIPO ATENCION TEMPRANA				PE ARROYA-PUEBLONUEVO		
827280 TITULADO SUPERIOR	1	L A PC S	01 X X	128	LDO. MEDICINA	
EQUIPO ATENCION TEMPRANA				POZOBLANCO		
780765 TITULADO SUPERIOR	1	L A PC S	01 X X	128	LDO. MEDICINA	
COL. PUBL. "VIRGEN DE LUNA"				POZOBLANCO		
778150 TITULADO SUPERIOR	1	L A PC S	01 X X	128	LDO. MEDICINA	
EQUIPO ATENCION TEMPRANA				PRIEGO DE CORDOBA		
780745 TITULADO SUPERIOR	1	L A PC S	01 X X	128	LDO. MEDICINA	
COLEGIO PUBLICO DE EDUCACION ESPECIAL				PUENTE-GENIL		

G.C.P. L-B2
FECHA: 12/07/93
NRO. PAG: 8

JUNTA DE ANDALUCIA
CONSEJERIA DE GOBERNACION
D.G. DE FUNCION PUBLICA
PLAZAS ASCENSO LABORALES
- 102 MEDICO

RELACION DE PLAZAS VACANTES

EDUCACION Y CIENCIA

DENOMINACION CENTRO DE TRABAJO	NUM VAC	MOD. ACCS.	MUNICIPIO	TITULACION	OTROS REQUISITOS
CODIGO DENOMINACION PUESTO DE TRABAJO	VAC	ADS GRP	C.D. R F I D P	PTSM	CUERPO EXP
COLEGIO PUBLICO DE EDUCACION ESPECIAL			PUENTE-GENIL		
605968 TITULADO SUPERIOR	1	L A PC , S	01 X X - -	128	LDO. MEDICINA
EQUIPO ATENCION TEMPRANA			RUTE		
627300 TITULADO SUPERIOR	1	L A PC , S	01 X X - -	128	LDO. MEDICINA
E.A.T.A.I.			VILLAVICIOSA DE CORDOBA		
804750 TITULADO SUPERIOR	1	L A PC , S	01 X X - -	128	LDO. MEDICINA
E.A.T.A.I.			ALMU ECAR		
804850 TITULADO SUPERIOR	1	L A PC , S	01 X X - -	128	LDO. MEDICINA
EQUIPO ATENCION TEMPRANA "CARTUJA"			GRANADA		
763755 TITULADO SUPERIOR	1	L A PC , S	01 X X - -	128	LDO. MEDICINA
EQUIPO ATENCION TEMPRANA			GUADIX		
627310 TITULADO SUPERIOR	1	L A PC , S	01 X X - -	128	LDO. MEDICINA
EQUIPO ATENCION TEMPRANA			HUESCAR		
627320 TITULADO SUPERIOR	1	L A PC , S	01 X X - -	128	LDO. MEDICINA
E.A.T.A.I.			IZNALLOZ		

G.C.P. L-B2
FECHA: 12/07/83
NRO. PAG: 7

JUNTA DE ANDALUCIA
CONSEJERIA DE GOBERNACION
D.G. DE FUNCION PUBLICA PLAZAS ASCENSO LABORALES - 102 MEDICO

RELACION DE PLAZAS VACANTES

EDUCACION Y CIENCIA

DENOMINACION CENTRO DE TRABAJO	NUM VAC	MOD. ACCS.	NIV. C. ESPECIFICO	MUNICIPIO	TITULACION	OTROS REQUISITOS
CODIGO DENOMINACION PUESTO DE TRABAJO	VAC	ADS GRP	C.D. R F I D P PTSM	CUERPO EXP	TITULACION	OTROS REQUISITOS
E.A.T.A.I.						
804680 TITULADO SUPERIOR	1	L A PC S	01 X X - -	128 IZNALLOZ	LDO. MEDICINA	
EQUIPO ATENCION TEMPRANA						
LOJA						
627330 TITULADO SUPERIOR	1	L A PC S	01 X X - -	128	LDO. MEDICINA	
E.A.T.A.I.						
804720 TITULADO SUPERIOR	1	L A PC S	01 X X - -	128 MONTEFRIO	LDO. MEDICINA	
EQUIPO ATENCION TEMPRANA						
MOTRIL						
627340 TITULADO SUPERIOR	1	L A PC S	01 X X - -	128	LDO. MEDICINA	
E.A.T.A.I. COSTA						
776610 TITULADO SUPERIOR	1	L A PC S	01 X X - -	128	LDO. MEDICINA	
EQUIPO ATENCION TEMPRANA						
ORJIVA						
627350 TITULADO SUPERIOR	1	L A PC S	01 X X - -	128	LDO. MEDICINA	
EQUIPO ATENCION TEMPRANA						
ALMONTE						
761290 TITULADO SUPERIOR	1	L A PC S	01 X X - -	128	LDO. MEDICINA	
EQUIPO ATENCION TEMPRANA						
ARACENA						

G.C.P. L-82
FECHA: 12/07/93
NRO. PAG: 10

JUNTA DE ANDALUCIA
CONSEJERIA DE GOBERNACION
D.G. DE FUNCION PUBLICA
PLAZAS ASCENSO LABORALES

102 MEDICO

RELACION DE PLAZAS VACANTES

EDUCACION Y CIENCIA

DENOMINACION CENTRO DE TRABAJO	NUM VAC	MOD ACCS	ADS GRP	NIV. C. ESPECIFICO	MUNICIPIO	TITULACION	OTROS REQUISITOS
CODIGO	DENOMINACION PUESTO DE TRABAJO	C.D.	R F I D P PTSM	CUERPO EXP			
EQUIPO ATENCION TEMPRANA							
627440	TITULADO SUPERIOR	1	L A PC S	01 X X	ORCERA	LDO. MEDICINA	
EQUIPO ATENCION TEMPRANA N-1							
627450	TITULADO SUPERIOR	1	L A PC S	01 X X	UBEDA	LDO. MEDICINA	
EQUIPO ATENCION TEMPRANA N-2							
627451	TITULADO SUPERIOR	1	L A PC S	01 X X	UBEDA	LDO. MEDICINA	
E.A.T.A.I.							
804850	TITULADO SUPERIOR	1	L A PC S	01 X X	VILLANUEVA DEL ARZOBISPO	LDO. MEDICINA	
EQUIPO ATENCION TEMPRANA							
781800	TITULADO SUPERIOR	1	L A PC S	01 X X	ALORA	LDO. MEDICINA	
EQUIPO ATENCION TEMPRANA							
627470	TITULADO SUPERIOR	1	L A PC S	01 X X	COIN	LDO. MEDICINA	
EQUIPO ATENCION TEMPRANA							
627480	TITULADO SUPERIOR	1	L A PC S	01 X X	FUENGIROLA	LDO. MEDICINA	
E.A.T.A.I. N-2							
					FUENGIROLA		

G.C.P. L-92
 FECHA: 12/07/93
 NRO. PAG: 11

JUNTA DE ANDALUCIA
 CONSEJERIA DE GOBERNACION
 D.G. DE FUNCION PUBLICA
 PLAZAS ASCENSO LABORALES
 - 102 MEDICO

RELACION DE PLAZAS VACANTES
 EDUCACION Y CIENCIA

DENOMINACION CENTRO DE TRABAJO	NUM	MOD	ACCS	ADS	GRP	NIV	C	ESPECIFICO	MUNICIPIO	TITULACION	OTROS REQUISITOS		
CODIGO	DENOMINACION PUESTO DE TRABAJO	VAC	MOD	ACCS	ADS	GRP	C.D.	R F I D P	PTSM	CUERPO EXP	TITULACION	OTROS REQUISITOS	
E.A.T.A.I. N-2	804870	TITULADO SUPERIOR	1	L	A	PC,S	01	X	X	-	-	128	LDO. MEDICINA
E.A.T. N.2 ZONA PALMA									MALAGA				
627510	TITULADO SUPERIOR	1	L	A	PC,S	01	X	X	-	-	128	LDO. MEDICINA	
E.A.T. N.3 ZONA COLONIA									MALAGA				
627520	TITULADO SUPERIOR	1	L	A	PC,S	01	X	X	-	-	128	LDO. MEDICINA	
EQUIPO ATENCION TEMPRANA N.5									MALAGA				
763085	TITULADO SUPERIOR	1	L	A	PC,S	01	X	X	-	-	128	LDO. MEDICINA	
CENTR. PUBL. DE E.E. "SANTA ROSA DE LIMA"									MALAGA				
717378	TITULADO SUPERIOR	1	L	A	PC,S	01	X	X	-	-	128	LDO. MEDICINA	
E.A.T.A.I. N-6									MALAGA				
778420	TITULADO SUPERIOR	1	L	A	PC,S	01	X	X	-	-	128	LDO. MEDICINA	
E.A.T.A.I. N-1									MARBELLA				
627540	TITULADO SUPERIOR	1	L	A	PC,S	01	X	X	-	-	128	LDO. MEDICINA	
CENTRO PUBL. DE E.E. "JUAN RAMON JIMENEZ"									MARBELLA				

JUNTA DE ANDALUCIA
CONSEJERIA DE GOBERNACION
D.G. DE FUNCION PUBLICA

PLAZAS ASCENSO LABORALES

- 102 MEDICO

G.C.P. L-93
FECHA: 12/07/93
NRO. PAG: 12

RELACION DE PLAZAS VACANTES

EDUCACION Y CIENCIA

DENOMINACION CENTRO DE TRABAJO	NUM VAC	MOD. ACCS.	NUM ADS GRP	MOD. ACCS.	NIV. C. ESPECIFICO	C.D. R F I D P PTSM	CUERPO EXP	TITULACION	OTROS REQUISITOS
MUNICIPIO									
CENTRO PUBL. DE E.E. "JUAN RAMON JIMENEZ	1	L A PC S						LDO. MEDICINA	
604908 TITULADO SUPERIOR									
MARBELLA									
E.A.T.A.I. N-2									
778440 TITULADO SUPERIOR	1	L A PC S						LDO. MEDICINA	
E.A.T.A.I.									
778460 TITULADO SUPERIOR	1	L A PC S						LDO. MEDICINA	
RINCON DE LA VICTORIA									
EQUIPO ATENCION TEMPRANA									
627490 TITULADO SUPERIOR	1	L A PC S						LDO. MEDICINA	
RONDA									
EQUIPO ATENCION TEMPRANA N.1									
627550 TITULADO SUPERIOR	1	L A PC S						LDO. MEDICINA	
VELEZ-MALAGA									
EQUIPO ATENCION TEMPRANA N.2									
627560 TITULADO SUPERIOR	1	L A PC S						LDO. MEDICINA	
VELEZ-MALAGA									
E.A.T.A.I.									
780500 TITULADO SUPERIOR	1	L A PC S						LDO. MEDICINA	
ALCALA DE GUADAIRA									
EQUIPO ATENCION TEMPRANA									
780500 TITULADO SUPERIOR	1	L A PC S						LDO. MEDICINA	
CARMONA									

JUNTA DE ANDALUCÍA
 CONSEJERÍA DE GOBERNACIÓN
 D.G. DE FUNCIÓN PÚBLICA

PLAZAS ASCENSO LABORALES

102 MEDICO

G. C. P. L-82
 FECHA: 12/07/93
 NRO. PAG: 13

RELACION DE PLAZAS VACANTES

EDUCACION Y CIENCIA

DENOMINACION CENTRO DE TRABAJO	NUM VAC	MOD. ACCS.	NIV. C. ESPECIFICO	MUNICIPIO	TITULACION	OTROS REQUISITOS
CODIGO	DENOMINACION PUESTO DE TRABAJO	ADS GRP	C.D. R F I D P PTSM	CUERPO EXP	TITULACION	OTROS REQUISITOS
EQUIPO ATENCION TEMPRANA				CARMONA	LDO. MEDICINA	
827570	TITULADO SUPERIOR	1 L A PC ,S	01 X X - -	128	LDO. MEDICINA	
EQUIPO ATENCION TEMPRANA				CASTILLEJA DE LA CUESTA	LDO. MEDICINA	
827580	TITULADO SUPERIOR	1 L A PC ,S	01 X X - -	128	LDO. MEDICINA	
EQUIPO ATENCION TEMPRANA				CAZALLA DE LA SIERRA	LDO. MEDICINA	
827590	TITULADO SUPERIOR	1 L A PC ,S	01 X X - -	128	LDO. MEDICINA	
E.A.T.A.I.				DOS HERMANAS	LDO. MEDICINA	
780450	TITULADO SUPERIOR	1 L A PC ,S	01 X X - -	128	LDO. MEDICINA	
EQUIPO ATENCION TEMPRANA				ECIJA	LDO. MEDICINA	
827585	TITULADO SUPERIOR	1 L A PC ,S	01 X X - -	128	LDO. MEDICINA	
EQUIPO ATENCION TEMPRANA				ESTEPA	LDO. MEDICINA	
827810	TITULADO SUPERIOR	1 L A PC ,S	01 X X - -	128	LDO. MEDICINA	
EQUIPO ATENCION TEMPRANA				GUILLENA	LDO. MEDICINA	
782510	TITULADO SUPERIOR	1 L A PC ,S	01 X X - -	128	LDO. MEDICINA	
EQUIPO ATENCION TEMPRANA				LEBRIJA	LDO. MEDICINA	

G.C.P. L-B2
FECHA: 12/07/93
NRO. PAG: 14

JUNTA DE ANDALUCIA
CONSEJERIA DE GOBERNACION
D.G. DE FUNCION PUBLICA
PLAZAS ASCENSO LABORALES - 102 MEDICO

RELACION DE PLAZAS VACANTES

EDUCACION Y CIENCIA

DENOMINACION CENTRO DE TRABAJO	NUM	MOD	NIV	C	R F I D P	PTSM	CUERPO	EXP	TITULACION	OTROS REQUISITOS				
CODIGO	DENOMINACION PUESTO DE TRABAJO	VAC	ADS	GRP	ACCS	MOD	NIV	C	R F I D P	PTSM	CUERPO	EXP	TITULACION	OTROS REQUISITOS
LEBRISA														
627620	EQUIPO ATENCION TEMPRANA	1	L	A	PC	S	01	X	X	-	-	128	LDO. MEDICINA	
LORA DEL RIO														
782520	EQUIPO ATENCION TEMPRANA	1	L	A	PC	S	01	X	X	-	-	128	LDO. MEDICINA	
MARCHENA														
627650	EQUIPO ATENCION TEMPRANA	1	L	A	PC	S	01	X	X	-	-	128	LDO. MEDICINA	
MORON DE LA FRONTERA														
780470	EQUIPO ATENCION TEMPRANA	1	L	A	PC	S	01	X	X	-	-	128	LDO. MEDICINA	
PALACIOS Y VILLAFRANCA [LOS]														
627640	EQUIPO ATENCION TEMPRANA	1	L	A	PC	S	01	X	X	-	-	128	LDO. MEDICINA	
PILAS														
782530	EQUIPO ATENCION TEMPRANA	1	L	A	PC	S	01	X	X	-	-	128	LDO. MEDICINA	
SEVILLA														
627670	E.A.T. N.1 ZONA JUAN XXIII	1	L	A	PC	S	01	X	X	-	-	128	LDO. MEDICINA	
SEVILLA														
627670	E.A.T. N.2 ZONA FERNAN CABALLERO	1	L	A	PC	S	01	X	X	-	-	128	LDO. MEDICINA	

G.C.P. L-B2
FECHA: 12/07/93
NRO. PAG: 15

- 102 MEDICO

RELACION DE PLAZAS VACANTES
=====

EDUCACION Y CIENCIA

DENOMINACION CENTRO DE TRABAJO	NUM VAC	MOD. ACCS.	GRP	ADS	PTSM	CUERPO EXP	TITULACION	OTROS REQUISITOS
MUNICIPIO								
E.A.T. N.2 ZONA FERNAN CABALLERO	1	L A P C S					LDO. MEDICINA	
827880 TITULADO SUPERIOR						01 X X - - - 128		
E.A.T. N.3 ZONA JESUS DEL GRAN PODER							LDO. MEDICINA	
827690 TITULADO SUPERIOR	1	L A P C S				01 X X - - - 128		
E.A.T. N.5 ZONA MACARENA							LDO. MEDICINA	
827710 TITULADO SUPERIOR	1	L A P C S				01 X X - - - 128		
E.A.T. N.4 ZONA TRIANA							LDO. MEDICINA	
827700 TITULADO SUPERIOR	1	L A P C S				01 X X - - - 128		
EQUIPO ATENCION TEMPRANA-ROCHELAMBERT							LDO. MEDICINA	
782540 TITULADO SUPERIOR	1	L A P C S				01 X X - - - 128		
E.A.T.A.I. N-6							LDO. MEDICINA	
780400 TITULADO SUPERIOR	1	L A P C S				01 X X - - - 128		
EQUIPO ATENCION TEMPRANA							LDO. MEDICINA	
827630 TITULADO SUPERIOR	1	L A P C S				01 X X - - - 128		
EQUIPO ATENCION TEMPRANA							LDO. MEDICINA	
							UTRERA	

JUNTA DE ANDALUCIA
CONSEJERIA DE GOBERNACION
D.G. DE FUNCION PUBLICA

PLAZAS ASCENSO LABORALES - 102 MEDICO

RELACION DE PLAZAS VACANTES

EDUCACION Y CIENCIA

MUNICIPIO

NIV. C. ESPECIFICO
MOD. C. D. R F I D P PTSM CUERPO EXP TITULACION OTROS REQUISITOS

EQUIPO ATENCION TEMPRANA

827880 TITULADO SUPERIOR..... 1 L A PC , S 01 X X - - 128 LDO. MEDICINA

JUNTA DE ANDALUCIA
CONSEJERIA DE GOBERNACION
D.G. DE FUNCION PUBLICA

PLAZAS ASCENSO LABORALES - 102 MEDICO

RELACION DE PLAZAS VACANTES

EDUCACION Y CIENCIA

MUNICIPIO

NIV. C. ESPECIFICO
MOD. C. D. R F I D P PTSM CUERPO EXP TITULACION OTROS REQUISITOS

EQUIPO ATENCION TEMPRANA

827880 TITULADO SUPERIOR..... 1 L A PC , S 01 X X - - 128 LDO. MEDICINA

JUNTA DE ANDALUCIA
CONSEJERIA DE GOBERNACION
D.G. DE FUNCION PUBLICA

PLAZAS ASCENSO LABORALES - 102 MEDICO

RELACION DE PLAZAS VACANTES

EDUCACION Y CIENCIA

MUNICIPIO

NIV. C. ESPECIFICO
MOD. C. D. R F I D P PTSM CUERPO EXP TITULACION OTROS REQUISITOS

EQUIPO ATENCION TEMPRANA

827880 TITULADO SUPERIOR..... 1 L A PC , S 01 X X - - 128 LDO. MEDICINA

JUNTA DE ANDALUCIA
CONSEJERIA DE GOBERNACION
D.G. DE FUNCION PUBLICA

PLAZAS ASCENSO LABORALES - 102 MEDICO

RELACION DE PLAZAS VACANTES

TRABAJO

MUNICIPIO

NIV. C. ESPECIFICO
MOD. C. D. R F I D P PTSM CUERPO EXP TITULACION OTROS REQUISITOS

RESID. TIEMPO LIBRE EL BURGO TURISTICO

818355 TITULADO SUPERIOR..... 1 L A PC , S 01 X X - - 128 LDO. MEDICINA

JUNTA DE ANDALUCIA
CONSEJERIA DE GOBERNACION
D.G. DE FUNCION PUBLICA

PLAZAS ASCENSO LABORALES - 102 MEDICO

RELACION DE PLAZAS VACANTES

TRABAJO

MUNICIPIO

NIV. C. ESPECIFICO
MOD. C. D. R F I D P PTSM CUERPO EXP TITULACION OTROS REQUISITOS

RESID. TIEMPO LIBRE EL BURGO TURISTICO

818355 TITULADO SUPERIOR..... 1 L A PC , S 01 X X - - 128 LDO. MEDICINA

JUNTA DE ANDALUCIA
CONSEJERIA DE GOBERNACION
D.G. DE FUNCION PUBLICA

PLAZAS ASCENSO LABORALES - 102 MEDICO

RELACION DE PLAZAS VACANTES

TRABAJO

MUNICIPIO

NIV. C. ESPECIFICO
MOD. C. D. R F I D P PTSM CUERPO EXP TITULACION OTROS REQUISITOS

RESID. TIEMPO LIBRE EL BURGO TURISTICO

818355 TITULADO SUPERIOR..... 1 L A PC , S 01 X X - - 128 LDO. MEDICINA

JUNTA DE ANDALUCIA
CONSEJERIA DE GOBERNACION
D.G. DE FUNCION PUBLICA

PLAZAS ASCENSO LABORALES - 102 MEDICO

RELACION DE PLAZAS VACANTES

EDUCACION Y CIENCIA

MUNICIPIO

NIV. C. ESPECIFICO
MOD. C. D. R F I D P PTSM CUERPO EXP TITULACION OTROS REQUISITOS

EQUIPO ATENCION TEMPRANA

827880 TITULADO SUPERIOR..... 1 L A PC , S 01 X X - - 128 LDO. MEDICINA

JUNTA DE ANDALUCIA
CONSEJERIA DE GOBERNACION
D.G. DE FUNCION PUBLICA

PLAZAS ASCENSO LABORALES - 102 MEDICO

RELACION DE PLAZAS VACANTES

TRABAJO

MUNICIPIO

NIV. C. ESPECIFICO
MOD. C. D. R F I D P PTSM CUERPO EXP TITULACION OTROS REQUISITOS

RESID. TIEMPO LIBRE EL BURGO TURISTICO

818355 TITULADO SUPERIOR..... 1 L A PC , S 01 X X - - 128 LDO. MEDICINA

JUNTA DE ANDALUCIA
CONSEJERIA DE GOBERNACION
D.G. DE FUNCION PUBLICA

PLAZAS ASCENSO LABORALES - 102 MEDICO

RELACION DE PLAZAS VACANTES

TRABAJO

MUNICIPIO

NIV. C. ESPECIFICO
MOD. C. D. R F I D P PTSM CUERPO EXP TITULACION OTROS REQUISITOS

RESID. TIEMPO LIBRE EL BURGO TURISTICO

818355 TITULADO SUPERIOR..... 1 L A PC , S 01 X X - - 128 LDO. MEDICINA

JUNTA DE ANDALUCIA
CONSEJERIA DE GOBERNACION
D.G. DE FUNCION PUBLICA

PLAZAS ASCENSO LABORALES - 102 MEDICO

RELACION DE PLAZAS VACANTES

TRABAJO

MUNICIPIO

NIV. C. ESPECIFICO
MOD. C. D. R F I D P PTSM CUERPO EXP TITULACION OTROS REQUISITOS

RESID. TIEMPO LIBRE EL BURGO TURISTICO

818355 TITULADO SUPERIOR..... 1 L A PC , S 01 X X - - 128 LDO. MEDICINA

Hoja 27 de 89.

G.C.P. L-82
FECHA: 12/07/93
NRO. PAG: 18

JUNTA DE ANDALUCIA
CONSEJERIA DE GOBERNACION
D.G. DE FUNCION PUBLICA
PLAZAS ASCENSO LABORALES
102 MEDICO

RELACION DE PLAZAS VACANTES
INST. ANDALUZ DE SERVICIOS SOCIALES
MUNICIPIO
DENOMINACION CENTRO DE TRABAJO
C.D.I.A. TORA. EDAD II-C.TCO. MINUSVALIDOS
802294 ASESOR TECNICO-VALORACION
CENTRO BASE DE MINUSVALIDOS
834805 ASESOR TECNICO-VALORACION
CENTRO BASE DE MINUSVALIDOS
834880 ASESOR TECNICO-VALORACION
CENTRO BASE DE MINUSVALIDOS
834905 ASESOR TECNICO-VALORACION
CENTRO BASE DE MINUSVALIDOS
835085 ASESOR TECNICO-VALORACION
CENTRO BASE DE MINUSVALIDOS
835283 ASESOR TECNICO-VALORACION
CENTRO BASE DE MINUSVALIDOS
835405 ASESOR TECNICO-VALORACION
CENTRO DE MINUSVALIDOS PSIQUICOS

DENOMINACION CENTRO DE TRABAJO	NUM VAC	MOD ACCS.	NIV. C. ESPECIFICO	C.D. R F I D P PTSM	CUERPO EXP	TITULACION	OTROS REQUISITOS
3 L A PC ,S	01	X X	- -	128		LDO. MEDICINA	
1 L A PC ,S	01	X X	- -	128		LDO. MEDICINA	
1 L A PC ,S	01	X X	- -	128		LDO. MEDICINA	
3 L A PC ,S	01	X X	- -	128		LDO. MEDICINA	
4 L A PC ,S	01	X X	- -	128		LDO. MEDICINA	
2 L A PC ,S	01	X X	- -	128		LDO. MEDICINA	
3 L A PC ,S	01	X X	- -	128		LDO. MEDICINA	

G.C.P. L-92
FECHA: 12/07/93
NRO. PAG: 19

JUNTA DE ANDALUCIA
CONSEJERIA DE GOBERNACION
D.G. DE FUNCION PUBLICA
PLAZAS ASCENSO LABORALES - 102 MEDICO

RELACION DE PLAZAS VACANTES
=====

INST. ANDALUZ DE SERVICIOS SOCIALES

DENOMINACION CENTRO DE TRABAJO	NUM VAC	MOD ACCS	GRP	ADP	PTSM	CUERPO EXP	TITULACION	OTROS REQUISITOS
MUNICIPIO								
CODIGO DENOMINACION PUESTO DE TRABAJO								

LINARES

CENTRO DE MINUSVALIDOS PSIQUICOS	1	L	A	PC	S		LDO. MEDICINA	
718135 TITULADO SUPERIOR						01 X X		257

UBEDA

RESIDENCIA ASISTIDA								
713405 TITULADO SUPERIOR	1	L	A	PC	S	01 X X	LDO. MEDICINA	257

MALAGA

CENTRO BASE MINUSVALIDOS								
635585 ASESOR TECNICO-VALORACION	4	L	A	PC	S	01 X X	LDO. MEDICINA	128

SEVILLA

CENTRO BASE MINUSVALIDOS								
635780 ASESOR TECNICO-VALORACION	5	L	A	PC	S	01 X X	LDO. MEDICINA	128

G.C.P. L-82
FECHA: 12/07/93
NRO. PAG: 20

JUNTA DE ANDALUCIA
CONSEJERIA DE GOBERNACION
O.G. DE FUNCION PUBLICA
PLAZAS ASCENSO LABORALES - 102 MEDICO

RELACION DE PLAZAS VACANTES

CULTURA Y MEDIO AMBIENTE

DENOMINACION CENTRO DE TRABAJO	NUM. VAC.	MOD. ACCS.	ADP.	GRUPO	ADP.	PTSM.	CUERPO	EXP.	TITULACION	OTROS REQUISITOS
ALMERIA										
CENTRO MEDICINA DEPORTIVA										
621295 TITULADO SUPERIOR	2	L A P C , S	01	-	-	-	0		LDO. MEDICINA	FORM. MEDIC. DEPO
CADIZ										
CENTRO MEDICINA DEPORTIVA										
505495 TITULADO SUPERIOR	1	L A P C , S	01	-	-	-	0		LDO. MEDICINA	FORM. MEDIC. DEPO

JUNTA DE ANDALUCIA
CONSEJERIA DE GOBERNACION
D.G. DE FUNCION PUBLICA
PLAZAS ASCENSO LABORALES
CLAVE - 104 MEDICO GERIATRA
G.C.P. L-B2
FECHA: 12/07/93
NRO. PAG: 21

RELACION DE PLAZAS VACANTES

INST. ANDALUZ DE SERVICIOS SOCIALES

MUNICIPIO

DENOMINACION CENTRO DE TRABAJO

CODIGO	DENOMINACION PUESTO DE TRABAJO	NUM VAC	ADS GRP	MOD. ACCS.	NIV. C. ESPECIFICO	C.D. R I D P PTSM	CUERPO EXP	TITULACION	OTROS REQUISITOS
RESIDENCIA MIXTA PENSIONISTA									
634223	TITULADO SUPERIOR	1	L A PC	S	01	X X	- -	257	LDO. MEDICINA FORM. GERIATRIA
RESIDENCIA MIXTA DE PENSIONISTAS									
633547	OP. ASISTENCIA	1	L A PC	S	01	X X	- -	387	LDO. MEDICINA FORM. GERIATRIA
RESID. DE PENSIONISTAS LOS OLIVARES									
608366	TITULADO SUPERIOR	1	L A PC	S	01	X X	- -	257	LDO. MEDICINA FORM. GERIATRIA
RESIDENCIA PENSIONISTAS									
633865	TITULADO SUPERIOR	1	L A PC	S	01	X X	- -	257	LDO. MEDICINA FORM. GERIATRIA JORNADA COMPLETA
RESIDENCIA DE VALIDOS DE HELIOPOLIS									
633920	TITULADO SUPERIOR	1	L A PC	S	01	X X	- -	257	LDO. MEDICINA FORM. GERIATRIA JORNADA REDUCIDA:

JUNTA DE ANDALUCIA
 CONSEJERIA DE GOBERNACION
 D.G. DE FUNCION PUBLICA

 PLAZAS ASCENSO LABORALES

 CLAVE - 105 MEDICO REHABILITADOR

 NRO. PAG: 22

RELACION DE PLAZAS VACANTES

INST. ANDALUZ DE SERVICIOS SOCIALES

DENOMINACION CENTRO DE TRABAJO	NUM VAC	MOD ACCS.	NIV. C. ESPECIFICO	CUERPO EXP	TITULACION	OTROS REQUISITOS
MUNICIPIO						
CENTRO BASE MINUSVALIDOS						
834810 ASESOR TECNICO-VALORACION.....	2	L A PC ,S	01 X X - -	128	LDO. MEDICINA	FORM. REHABILITAC
ALMERIA						
CADIZ						
CENTRO BASE DE MINUSVALIDOS						
634885 ASESOR TECNICO-VALORACION.....	2	L A PC ,S	01 X X - -	128	LDO. MEDICINA	FORM. REHABILITAC
CORDOBA						
CENTRO BASE DE MINUSVALIDOS						
634810 ASESOR TECNICO-VALORACION.....	1	L A PC ,S	01 X X - -	128	LDO. MEDICINA	FORM. REHABILITAC
GRANADA						
CENTRO BASE DE MINUSVALIDOS						
635080 ASESOR TECNICO-VALORACION.....	2	L A PC ,S	01 X X - -	128	LDO. MEDICINA	FORM. REHABILITAC
JAEN						
CENTRO BASE DE MINUSVALIDOS						
635410 ASESOR TECNICO-VALORACION.....	1	L A PC ,S	01 X X - -	128	LDO. MEDICINA	FORM. REHABILITAC
MALAGA						
CENTRO BASE DE MINUSVALIDOS						
635580 ASESOR TECNICO-VALORACION.....	1	L A PC ,S	01 X X - -	128	LDO. MEDICINA	FORM. REHABILITAC

JUNTA DE ANDALUCIA
CONSEJERIA DE GOBERNACION
D.G. DE FUNCION PUBLICA
=====

PLAZAS ASCENSO LABORALES
----- CLAVE ----- 108 PEDAGOGO

RELACION DE PLAZAS VACANTES
=====

INST. ANDALUZ DE SERVICIOS SOCIALES

DENOMINACION CENTRO DE TRABAJO

MUNICIPIO

CODIGO DENOMINACION PUESTO DE TRABAJO VAC ADS GRP ACCS. MOD. NIV. C. ESPECIFICO C.D. R F I D P PTSM CUERPO EXP TITULACION OTROS REQUISITOS

CENTRO BASE MINUSVALIDOS

ALMERIA

834870 TITULADO SUPERIOR..... 1 L A PC ,S 01 - - - 0 LDO. PEDAGOGIA

CENTRO BASE DE MINUSVALIDOS

GRANADA

835115 TITULADO SUPERIOR..... 1 L A PC ,S 01 - - - 0 LDO. PEDAGOGIA

CENTRO BASE MINUSVALIDOS

JAEN

835425 TITULADO SUPERIOR..... 1 L A PC ,S 01 - - - 0 LDO. PEDAGOGIA

JUNTA DE ANDALUCIA
CONSEJERIA DE GOBERNACION
D.G. DE FUNCION PUBLICA
=====

PLAZAS ASCENSO LABORALES
----- CLAVE ----- 107 PSICOLOGO

G.C.P. L-82
FECHA: 12/07/93
NRO. PAG: 24

RELACION DE PLAZAS VACANTES
=====

EDUCACION Y CIENCIA

DENOMINACION CENTRO DE TRABAJO

MUNICIPIO

CODIGO DENOMINACION PUESTO DE TRABAJO VAC ADS GRP ACCS. MOD. NIV. C. ESPECIFICO C.D. R F I D P PTSM CUERPO EXP TITULACION OTROS REQUISITOS

CENTRO PUBL.DE E.E."JUAN RAMON JIMENEZ

MARBELLA

804905 PSICOLOGO..... 1 L A PC ,S 01 X X - - 128

G.C.P. L-82
FECHA: 12/07/93
NRO. PAG: 25

JUNTA DE ANDALUCIA
CONSEJERIA DE GOBERNACION
D.G. DE FUNCION PUBLICA
PLAZAS ASCENSO LABORALES
- 107 PSICOLOGO

RELACION DE PLAZAS VACANTES
ASUNTOS SOCIALES

DENOMINACION CENTRO DE TRABAJO	NUM	MOD.	NIV. C. ESPECIFICO	MUNICIPIO	TITULACION	OTROS REQUISITOS
CODIGO DENOMINACION PUESTO DE TRABAJO VAC	ADS GRP	ACCS.	C.D. R F I D P PTSM	CUERPO EXP	TITULACION	OTROS REQUISITOS
HOGAR ESCUELA INDALO				ALMERIA		
609435 TITULADO SUPERIOR	1	L A PC ,S	01	- - - 0	LDO. PSICOLOGIA	
COLEGIO NTRA. SRA. DEL COBRE				ALGECIRAS		
814150 TITULADO SUPERIOR	1	L A PC ,S	01	X X - - 128	LDO. PSICOLOGIA	
HOGAR ESCOLAR TOLOSA LATOUR				CHIPIONA		
811182 TITULADO SUPERIOR	1	L A PC ,S	01	- - - 0	LDO. PSICOLOGIA	
HOGAR ESCOLAR MANUEL DE FALLA				JEREZ DE LA FRONTERA		
811252 TITULADO SUPERIOR	1	L A PC ,S	01	- - - 0	LDO. PSICOLOGIA	
COLEGIO INMACULADA CONCEPCION				LINEA DE LA CONCEPCION [LA]		
814028 TITULADO SUPERIOR	1	L A PC ,S	01	X X - - 128	LDO. PSICOLOGIA	
COLEGIO JUAN DE MAIRENA				CORDOBA		
814124 TITULADO SUPERIOR	1	L A PC ,S	01	X X - - 128	LDO. PSICOLOGIA	
HOGAR ESCOLAR BERMUDEZ DE CASTRO				GRANADA		
607796 TITULADO SUPERIOR	1	L A PC ,S	01	- - - 0	LDO. PSICOLOGIA	
HOGAR ESCOLAR ANGEL GANIVET				GRANADA		

JUNTA DE ANDALUCIA
CONSEJERIA DE GOBERNACION
D.G. DE FUNCION PUBLICA
PLAZAS ASCENSO LABORALES

107 PSICOLOGO

G.C.P. L-B2
FECHA: 12/07/93
NRO. PAG: 26

RELACION DE PLAZAS VACANTES
=====

ASUNTOS SOCIALES

DENOMINACION CENTRO DE TRABAJO	NUM VAC	MOD. ACCS.	C.D.	R F I D P	PTSM	CUERPO EXP	TITULACION	OTROS REQUISITOS
MUNICIPIO								
DENOMINACION CENTRO DE TRABAJO								
CODIGO								
HOGAR ESCOLAR ANGEL GANIVET	1	L A PC ,S	01	X	-	-	LDO. PSICOLOGIA	
607972 TITULADO SUPERIOR								
GRANADA								
COLEGIO SAN MIGUEL								
614002 TITULADO SUPERIOR	1	L A PC ,S	01	X	X	-	LDO. PSICOLOGIA	
GRANADA								
CENTRO REHABILITACION								
828789 TITULADO SUPERIOR	3	L A PC ,S	01	X	X	-	LDO. PSICOLOGIA	FORM. DROGODEPEND
CAROLINA [LA]								
HOGAR ESCOLAR SAN JUAN DE LA CRUZ								
703105 TITULADO SUPERIOR	1	L A PC ,S	01	-	-	-	LDO. PSICOLOGIA	
JAEN								
COLEGIO SANTO ROSTRO								
814083 TITULADO SUPERIOR	1	L A PC ,S	01	X	X	-	LDO. PSICOLOGIA	
LOPERA								
CENTRO REHABILITACION								
828708 TITULADO SUPERIOR	3	L A PC ,S	01	X	X	-	LDO. PSICOLOGIA	FORM. DROGODEPEND

JUNTA DE ANDALUCIA
 CONSEJERIA DE GOBERNACION
 D.G. DE FUNCION PUBLICA

G.C.P. L-82
 FECHA: 12/07/83
 NRO. PAG: 27

PLAZAS ASCENSO LABORALES - 107 PSICOLOGO

RELACION DE PLAZAS VACANTES

INST. ANDALUZ DE SERVICIOS SOCIALES

DENOMINACION CENTRO DE TRABAJO	NUM VAC	MOD ACCS	NIV C. ESPECIFICO	MUNICIPIO	TITULACION	OTROS REQUISITOS
CODIGO DENOMINACION PUESTO DE TRABAJO	VAC	ADS GRP	C.D. R F I D P PTSM	CUERPO EXP	TITULACION	OTROS REQUISITOS
CENTRO BASE MINUSVALIDOS				ALMERIA		
834815 ASESOR TECNICO-VALORACION	3	L A PC ,S	01 X X - -	128	LDO. PSICOLOGIA	
C.DIA TCRA. EDAD II-C.TOO.MINUSVALIDOS				ALGECIRAS		
802298 ASESOR TECNICO-VALORACION	1	L A PC ,S	01 X X - -	128	LDO. PSICOLOGIA	
CENTRO BASE DE MINUSVALIDOS				CADIZ		
834880 ASESOR TECNICO-VALORACION	4	L A PC ,S	01 X X - -	128	LDO. PSICOLOGIA	
CENTRO BASE MINUSVALIDOS				CORDOBA		
834915 ASESOR TECNICO-VALORACION	2	L A PC ,S	01 X X - -	128	LDO. PSICOLOGIA	
CENTRO BASE DE MINUSVALIDOS				GRANADA		
835085 ASESOR TECNICO-VALORACION	6	L A PC ,S	01 X X - -	128	LDO. PSICOLOGIA	
CENTRO BASE MINUSVALIDOS				HUELVA		
835280 ASESOR TECNICO-VALORACION	4	L A PC ,S	01 X X - -	128	LDO. PSICOLOGIA	
RESID. DE PENSIONISTAS LOS OLIVARES				CAROLINA [LA]		
808367 TITULADO SUPERIOR	1	L A PC ,S	01 X X - -	128	LDO. PSICOLOGIA	
CENTRO BASE MINUSVALIDOS				JAEN		

JUNTA DE ANDALUCIA
 CONSEJERIA DE GOBERNACION
 D.G. DE FUNCION PUBLICA

PLAZAS ASCENSO LABORALES

107 PSICOLOGO

G.C.P. L-B2
 FECHA: 12/07/93
 NRO. PAG: 28

RELACION DE PLAZAS VACANTES

INST. ANDALUZ DE SERVICIOS SOCIALES

DENOMINACION CENTRO DE TRABAJO	NUM VAC	ADS GRP	ACOS.	MOD.	NIV.	C. ESPECIFICO	MUNICIPIO	TITULACION	OTROS REQUISITOS
CODIGO	DENOMINACION PUESTO DE TRABAJO	VAC	ADS GRP	ACOS.	C.D.	R F I D P PTSM	CUERPO EXP	TITULACION	OTROS REQUISITOS
CENTRO BASE MINUSVALIDOS									
835415	ASESOR TECNICO-VALORACION	3	L A PC ,S		01	X X	JAEN	LDO. PSICOLOGIA	
RESID.MIXTA DE PENSIONISTAS									
834425	TITULADO SUPERIOR	1	L A PC ,S		01	X X	LINARES	LDO. PSICOLOGIA	
CENTRO DE MINUSVALIDOS PSIQUICOS									
718140	TITULADO SUPERIOR	1	L A PC ,S		01	X X	LINARES	LDO. PSICOLOGIA	
CENTRO BASE MINUSVALIDOS									
835595	ASESOR TECNICO-VALORACION	8	L A PC ,S		01	X X	MALAGA	LDO. PSICOLOGIA	
RESIDENCIA DE ASISTIDOS. MONTEQUINTO									
834050	TITULADO SUPERIOR	1	L A PC ,S		01	X X	DOS HERMANAS	LDO. PSICOLOGIA	
CENTRO BASE MINUSVALIDOS									
835780	ASESOR TECNICO-VALORACION	7	L A PC ,S		01	X X	SEVILLA	LDO. PSICOLOGIA	

JUNTA DE ANDALUCÍA
 CONSEJERÍA DE GOBERNACION
 D.G. DE FUNCION PÚBLICA
 =====
 PLAZAS ASCENSO LABORALES

 CLAVE - 110 TITULADO SUPERIOR

 G.C.P. L-82
 FECHA: 12/07/93
 NRO. PAG: 29

RELACION DE PLAZAS VACANTES
 =====

AGRICULTURA Y PESCA

DENOMINACION CENTRO DE TRABAJO	NUM. VAC.	MOD. ACCS.	ADP	GRP	ADP	PTSM	CUERPO	EXP	TITULACION	MUNICIPIO	OTROS REQUISITOS
DENOMINACION CENTRO DE TRABAJO											
CODIGO DENOMINACION PUESTO DE TRABAJO											
DELEGACION PROVINCIAL DE CORDOBA											
513785 TITULADO SUPERIOR	1	L A P C S								CORDOBA	
LABORATORIO AGROALIMENTARIO										CORDOBA	
513855 TITULADO SUPERIOR	1	L A P C S								CORDOBA	
LABORATORIO AGROALIMENTARIO										GRANADA	
514435 TITULADO SUPERIOR	1	L A P C S								GRANADA	
ESCUELA FORM. PROF. NAUTICO PESQUERA										HUELVA	
515068 PROFESOR	1	L A P C S								HUELVA	

JUNTA DE ANDALUCIA
 CONSEJERIA DE GOBERNACION
 D.G. DE FUNCION PUBLICA
 PLAZAS ASCENSO LABORALES
 G.C.P. L-B2
 FECHA: 12/07/93
 NRO. PAG: 30
 PSICOLOGO-PEDAGOGO
 CLAVE - 115

RELACION DE PLAZAS VACANTES

EDUCACION Y CIENCIA

DENOMINACION CENTRO DE TRABAJO	NUM VAC	MOD ACCS	GRP	NIV	C ESPECIFICO	MUNICIPIO	TITULACION	OTROS REQUISITOS
E.A.T.A.I.					R F I D P PTSM			
802555 TITULADO SUPERIOR	1	L A PC	S	01	X X	ADRA	LDO. PSICOLOGIA LDO. PEDAGOGIA	
EQUIPO ATENCION TEMPRANA						ALBOX		
718889 TITULADO SUPERIOR	1	L A PC	S	01	X X		LDO. PSICOLOGIA LDO. PEDAGOGIA	
E.A.T. N.2 (E.P.O.E.)						ALMERIA		
824043 TITULADO SUPERIOR	1	L A PC	S	01	X X		LDO. PSICOLOGIA LDO. PEDAGOGIA	
E.A.T. N.3 (C.P. PRINCESA SOFIA)						ALMERIA		
824047 TITULADO SUPERIOR	1	L A PC	S	01	X X		LDO. PSICOLOGIA LDO. PEDAGOGIA	
E.A.T.A.I. N-5 (ZONA NORTE)						ALMERIA		
802585 TITULADO SUPERIOR	1	L A PC	S	01	X X		LDO. PSICOLOGIA LDO. PEDAGOGIA	
EQUIPO ATENCION TEMPRANA						BERJA		
718704 TITULADO SUPERIOR	1	L A PC	S	01	X X		LDO. PSICOLOGIA LDO. PEDAGOGIA	
EQUIPO ATENCION TEMPRANA						HUERCAL-OVERA		

JUNTA DE ANDALUCIA
 CONSEJERIA DE GOBERNACION
 D.G. DE FUNCION PUBLICA
 PLAZAS ASCENSO LABORALES
 G.C.P. L-82
 FECHA: 12/07/83
 NRO. PAG: 31
 PSICOLOGO-PEDAGOGO
 - 115

RELACION DE PLAZAS VACANTES

EDUCACION Y CIENCIA

DENOMINACION CENTRO DE TRABAJO	NUM	MOD.	ACCES.	ADS GRP	MOD.	NIV.	C. ESPECIFICO	MUNICIPIO	TITULACION	OTROS REQUISITOS
CODIGO	DENOMINACION PUESTO DE TRABAJO VAC	ADS GRP	ACCES.	C.D.	R F I D P	PTSM	CUERPO EXP		TITULACION	OTROS REQUISITOS
EQUIPO ATENCION TEMPRANA								HUERCAL-OVERA	LDO. PSICOLOGIA	
814325 TITULADO SUPERIOR	1	L A PC	S		01	X X	--	128	LDO. PEDAGOGIA	
E.A.T.A.I.								NIJAR		
772880 TITULADO SUPERIOR	1	L A PC	S		01	X X	--	128	LDO. PSICOLOGIA	
EQUIPO ATENCION TEMPRANA								VICAR		
824084 TITULADO SUPERIOR	1	L A PC	S		01	X X	--	128	LDO. PSICOLOGIA	
EQUIPO ATENCION TEMPRANA								ALGECIRAS		
824084 TITULADO SUPERIOR	1	L A PC	S		01	X X	--	128	LDO. PSICOLOGIA	
CENTRO P. DE E.E. "VIRGEN DE LA ESPER."								ALGECIRAS		
811990 TITULADO SUPERIOR	1	L A PC	S		01	X X	--	128	LDO. PSICOLOGIA	
EQUIPO ATENCION TEMPRANA								ARCOS DE LA FRONTERA		
824088 TITULADO SUPERIOR	1	L A PC	S		01	X X	--	128	LDO. PSICOLOGIA	
EQUIPO ATENCION TEMPRANA								BARBATE DE FRANCO		

JUNTA DE ANDALUCIA
 CONSEJERIA DE GOBERNACION
 D.G. DE FUNCION PUBLICA

PLAZAS ASCENSO LABORALES

115 PSICOLOGO-PEDAGOGO

G.C.P. L-B2
 FECHA: 12/07/93
 NRO. PAG: 32

RELACION DE PLAZAS VACANTES

EDUCACION Y CIENCIA

DENOMINACION CENTRO DE TRABAJO	NUM VAC	MOD ACCS	NIV. C. ESPECIFICO	MUNICIPIO	TITULACION	OTROS REQUISITOS
CODIGO DENOMINACION PUESTO DE TRABAJO	VAC	ADS GRP	C.D. R F I D P PTSM	CUERPO EXP		
EQUIPO ATENCION TEMPRANA	1	L A PC ,S	01 X X	BARBATE DE FRANCO	LDO. PSICOLOGIA	
824083 TITULADO SUPERIOR					LDO. PEDAGOGIA	
EQUIPO ATENCION TEMPRANA N.1				CADIZ		
713488 TITULADO SUPERIOR	1	L A PC ,S	01 X X		LDO. PSICOLOGIA	
					LDO. PEDAGOGIA	
EQUIPO ATENCION TEMPRANA N.2				CADIZ		
780390 TITULADO SUPERIOR	1	L A PC ,S	01 X X		LDO. PSICOLOGIA	
					LDO. PEDAGOGIA	
EQUIPO ATENCION TEMPRANA				JEREZ DE LA FRONTERA		
824142 TITULADO SUPERIOR	2	L A PC ,S	01 X X		LDO. PSICOLOGIA	
					LDO. PEDAGOGIA	
C. P. E.E. "NTRA. SRA. DE LA MERCED"				JEREZ DE LA FRONTERA		
802002 TITULADO SUPERIOR	1	L A PC ,S	01 X X		LDO. PSICOLOGIA	
					LDO. PEDAGOGIA	
EQUIPO ATENCION TEMPRANA				JIMENA DE LA FRONTERA		
824148 TITULADO SUPERIOR	1	L A PC ,S	01 X X		LDO. PSICOLOGIA	
					LDO. PEDAGOGIA	
E.A.T.A.I.				MEDINA-SIDONIA		

JUNTA DE ANDALUCIA
 CONSEJERIA DE GOBERNACION
 D.G. DE FUNCION PUBLICA
 PLAZAS ASCENSO LABORALES
 G.C.P. L-82
 FECHA: 12/07/93
 NRO. PAG: 33

RELACION DE PLAZAS VACANTES
 EDUCACION Y CIENCIA

DENOMINACION CENTRO DE TRABAJO	NUM VAC	MOD. ACCS.	NIV. C. ESPECIFICO	MUNICIPIO	TITULACION	OTROS REQUISITOS
CODIGO DENOMINACION PUESTO DE TRABAJO	VAC	ADS GRP	ACC.	C.D. R F I D P PTSM	CUERPO EXP	
E.A.T.A.I.	1	L A PC ,S		MEDINA-SIDONIA		LDO. PSICOLOGIA LDO. PEDAGOGIA
775880 TITULADO SUPERIOR				01 X X - - - 128		
EQUIPO ATENCION TEMPRANA N.1				SANLUCAR DE BARRAMEDA		
624153 TITULADO SUPERIOR	1	L A PC ,S		01 X X - - - 128		LDO. PSICOLOGIA LDO. PEDAGOGIA
EQUIPO ATENCION TEMPRANA N.2				SANLUCAR DE BARRAMEDA		
780405 TITULADO SUPERIOR	1	L A PC ,S		01 X X - - - 128		LDO. PSICOLOGIA LDO. PEDAGOGIA
E.A.T.A.I.				SAN ROQUE		
775710 TITULADO SUPERIOR	1	L A PC ,S		01 X X - - - 128		LDO. PSICOLOGIA LDO. PEDAGOGIA
EQUIPO ATENCION TEMPRANA				UBRIQUE		
800431 TITULADO SUPERIOR	1	L A PC ,S		01 X X - - - 128		LDO. PSICOLOGIA LDO. PEDAGOGIA
CENTRO PUBL. DE E.E. COMARCAL				VILLAMARTIN		
600582 TITULADO SUPERIOR	1	L A PC ,S		01 X X - - - 128		LDO. PSICOLOGIA LDO. PEDAGOGIA
EQUIPO ATENCION TEMPRANA N.2				CORDOBA		

JUNTA DE ANDALUCIA
 CONSEJERIA DE GOBERNACION
 D.G. DE FUNCION PUBLICA
 PLAZAS ASCENSO LABORALES
 G.C.P. L-B2
 FECHA: 12/07/93
 NRO. PAG: 34
 PSICOLOGO-PEDAGOGO

RELACION DE PLAZAS VACANTES

EDUCACION Y CIENCIA

DENOMINACION CENTRO DE TRABAJO	NUM VAC	MOD. ACCS.	NIV. C. ESPECIFICO	MUNICIPIO	TITULACION	OTROS REQUISITOS
CODIGO	DENOMINACION PUESTO DE TRABAJO	VAC	ADS GRP	C.D. R F I D P PTSM	CUERPO EXP	
EQUIPO ATENCION TEMPRANA N.2						
827285	TITULADO SUPERIOR	1	L A PC ,S	01 X X - -	128	LDO. PSICOLOGIA LDO. PEDAGOGIA
CENT.P. EDUC.E. "VIRGEN DE LA ESPERANZA"						
205827	TITULADO SUPERIOR	1	L A PC ,S	01 X X - -	128	LDO. PSICOLOGIA LDO. PEDAGOGIA
E.A.T.A.I. N-3						
805055	TITULADO SUPERIOR	1	L A PC ,S	01 X X - -	128	LDO. PSICOLOGIA LDO. PEDAGOGIA
EQUIPO ATENCION TEMPRANA						
827285	TITULADO SUPERIOR	1	L A PC ,S	01 X X - -	128	LDO. PSICOLOGIA LDO. PEDAGOGIA
E.A.T.A.I.						
778110	TITULADO SUPERIOR	1	L A PC ,S	01 X X - -	128	LDO. PSICOLOGIA LDO. PEDAGOGIA
E.A.T.A.I.						
778080	TITULADO SUPERIOR	1	L A PC ,S	01 X X - -	128	LDO. PSICOLOGIA LDO. PEDAGOGIA
EQUIPO ATENCION TEMPRANA						
						PE ARROYA-PUEBLONUEVO

JUNTA DE ANDALUCIA
 CONSEJERIA DE GOBERNACION
 D.G. DE FUNCION PUBLICA
 PLAZAS ASCENSO LABORALES
 G.C.P. L-B2
 FECHA: 12/07/93
 NRO. PAG: 35
 PSICOLOGO-PEDAGOGO

RELACION DE PLAZAS VACANTES

EDUCACION Y CIENCIA

DENOMINACION CENTRO DE TRABAJO	MUNICIPIO	NUM VAC	MOD	ACCES	GRUPO	NIV	C. ESPECIFICO	CUERPO EXP	TITULACION	OTROS REQUISITOS
CODIGO	DENOMINACION PUESTO DE TRABAJO	VAC	ADS	GRP	ACCS	NIV	C	R F I D P	PSI	OTROS REQUISITOS
EQUIPO ATENCION TEMPRANA										
627295	TITULADO SUPERIOR	1	L	A	PC	S		01 X X		LDO. PSICOLOGIA LDO. PEDAGOGIA
PE ARROYA-PUEBLONUEVO 128										
EQUIPO ATENCION TEMPRANA										
760780	TITULADO SUPERIOR	1	L	A	PC	S		01 X X		LDO. PSICOLOGIA LDO. PEDAGOGIA
POZOBLANCO										
COL.PUBL."VIRGEN DE LUNA"										
778140	TITULADO SUPERIOR	1	L	A	PC	S		01 X X		LDO. PSICOLOGIA LDO. PEDAGOGIA
POZOBLANCO										
EQUIPO ATENCION TEMPRANA										
760740	TITULADO SUPERIOR	1	L	A	PC	S		01 X X		LDO. PSICOLOGIA LDO. PEDAGOGIA
PRIEGO DE CORDOBA										
COLEGIO PUBLICO DE EDUCACION ESPECIAL										
605987	TITULADO SUPERIOR	1	L	A	PC	S		01 X X		LDO. PSICOLOGIA LDO. PEDAGOGIA
PUENTE-GENIL										
EQUIPO ATENCION TEMPRANA										
627305	TITULADO SUPERIOR	1	L	A	PC	S		01 X X		LDO. PSICOLOGIA LDO. PEDAGOGIA
RUTE										
E.A.T.A.I.										
VILLAVICIOSA DE CORDOBA										

JUNTA DE ANDALUCIA
 CONSEJERIA DE GOBERNACION
 D.G. DE FUNCION PUBLICA

PLAZAS ASCENSO LABORALES

PSICOLOGO-PEDAGOGO

G.C.P.: L-B2
 FECHA: 12/07/93
 NRO. PAG: 38

RELACION DE PLAZAS VACANTES

EDUCACION Y CIENCIA

DENOMINACION CENTRO DE TRABAJO	NUM VAC	MOD ACCS	NIV. C. ESPECIFICO	C.D. R F I D P PTSM	MUNICIPIO	TITULACION	OTROS REQUISITOS
E.A.T.A.I.							
804760 TITULADO SUPERIOR	1	L A PC ,S	01 X X	- -	VILLAVICIOSA DE CORDOBA	LDO. PSICOLOGIA LDO. PEDAGOGIA	
EQUIPO ATENCION TEMPRANA							
BAZA							
781160 TITULADO SUPERIOR	1	L A PC ,S	01 X X	- -		LDO. PSICOLOGIA LDO. PEDAGOGIA	
EQUIPO ATENCION TEMPRANA							
GUADIX							
627315 TITULADO SUPERIOR	1	L A PC ,S	01 X X	- -		LDO. PSICOLOGIA LDO. PEDAGOGIA	
EQUIPO ATENCION TEMPRANA							
HUESCAR							
627325 TITULADO SUPERIOR	1	L A PC ,S	01 X X	- -		LDO. PSICOLOGIA LDO. PEDAGOGIA	
EQUIPO ATENCION TEMPRANA							
LOJA							
627335 TITULADO SUPERIOR	1	L A PC ,S	01 X X	- -		LDO. PSICOLOGIA LDO. PEDAGOGIA	
EQUIPO ATENCION TEMPRANA							
MOTRIL							
627345 TITULADO SUPERIOR	1	L A PC ,S	01 X X	- -		LDO. PSICOLOGIA LDO. PEDAGOGIA	
E.A.T.A.I. COSTA							
MOTRIL							

JUNTA DE ANDALUCIA
 CONSEJERIA DE GOBERNACION
 D.G. DE FUNCION PUBLICA
 PLAZAS ASCENSO LABORALES
 PSICOLOGO-PEDAGOGO
 G.C.P. L-82
 FECHA: 12/07/93
 NRO. PAG: 38

RELACION DE PLAZAS VACANTES

EDUCACION Y CIENCIA

DENOMINACION CENTRO DE TRABAJO	NUM	MOD.	NIV.	C.	ESPECIFICO	MUNICIPIO	TITULACION	OTROS REQUISITOS
CODIGO DENOMINACION PUESTO DE TRABAJO VAC	ADS	GRP	ACCS.	C.O.	R F I D P PTSM	CUERPO	EXP	
EQUIPO ATENCION TEMPRANA						ISLA-CRISTINA		
781310 TITULADO SUPERIOR	1	L A PC	S	01	X X	128		LDO. PSICOLOGIA LDO. PEDAGOGIA
EQUIPO ATENCION TEMPRANA						VALVERDE DEL CAMINO		
827395 TITULADO SUPERIOR	1	L A PC	S	01	X X	128		LDO. PSICOLOGIA LDO. PEDAGOGIA
EQUIPO ATENCION TEMPRANA						ALCALA LA REAL		
827405 TITULADO SUPERIOR	1	L A PC	S	01	X X	128		LDO. PSICOLOGIA LDO. PEDAGOGIA
EQUIPO ATENCION TEMPRANA						ANOJAR		
781530 TITULADO SUPERIOR	1	L A PC	S	01	X X	128		LDO. PSICOLOGIA LDO. PEDAGOGIA
E.A.T.A.I.						HUELMA		
777540 TITULADO SUPERIOR	1	L A PC	S	01	X X	128		LDO. PSICOLOGIA LDO. PEDAGOGIA
EQUIPO ATENCION TEMPRANA N.2						JAEN		
827425 TITULADO SUPERIOR	1	L A PC	S	01	X X	128		LDO. PSICOLOGIA LDO. PEDAGOGIA
EQUIPO ATENCION TEMPRANA N-1						LINARES		

JUNTA DE ANDALUCIA
 CONSEJERIA DE GOBERNACION
 D.G. DE FUNCION PUBLICA
 PLAZAS ASCENSO LABORALES
 G.C.P. L-B2
 FECHA: 12/07/93
 NRO. PAG: 39

RELACION DE PLAZAS VACANTES

EDUCACION Y CIENCIA

DENOMINACION CENTRO DE TRABAJO	NUM	MOD.	NIV.	C. ESPECIFICO	MUNICIPIO	TITULACION	OTROS REQUISITOS
CODIGO DENOMINACION PUESTO DE TRABAJO VAC	ADS	GRP	ACCS.	C.D.	R F I D P PTSM	CUERPO EXP	
EQUIPO ATENCION TEMPRANA N-1					LINARES		
627435 TITULADO SUPERIOR	1	L	A	PC	S	01 X X	LDO. PSICOLOGIA LDO. PEDAGOGIA
EQUIPO ATENCION TEMPRANA N-2					LINARES		
827438 TITULADO SUPERIOR	1	L	A	PC	S	01 X X	LDO. PSICOLOGIA LDO. PEDAGOGIA
EQUIPO ATENCION TEMPRANA					ORCERA		
827445 TITULADO SUPERIOR	1	L	A	PC	S	01 X X	LDO. PSICOLOGIA LDO. PEDAGOGIA
EQUIPO ATENCION TEMPRANA N-1					UBEDA		
627455 TITULADO SUPERIOR	1	L	A	PC	S	01 X X	LDO. PSICOLOGIA LDO. PEDAGOGIA
CENTRO PUBL. E.E. "ANTONIO MACHADO"					UBEDA		
802868 TITULADO SUPERIOR	1	L	A	PC	S	01 X X	LDO. PSICOLOGIA LDO. PEDAGOGIA
EQUIPO ATENCION TEMPRANA N-2					UBEDA		
827456 TITULADO SUPERIOR	1	L	A	PC	S	01 X X	LDO. PSICOLOGIA LDO. PEDAGOGIA
E.A.T.A.I.					VILLANUEVA DEL ARZOBISPO		

JUNTA DE ANDALUCIA
 CONSEJERIA DE GOBERNACION
 D.G. DE FUNCION PUBLICA

PLAZAS ASCENSO LABORALES

G.C.P. L-B2
 FECHA: 12/07/93
 NRO. PAG: 40

115 PSICOLOGO-PEDAGOGO

RELACION DE PLAZAS VACANTES

EDUCACION Y CIENCIA

DENOMINACION CENTRO DE TRABAJO	NUM VAC	MOD. ACCS.	NIV. C. ESPECIFICO	C.D. R F I D P PTSM	CUERPO EXP	TITULACION	OTROS REQUISITOS
E.A.T.-A.I.							
804860 TITULADO SUPERIOR	1	L A PC S	01	X X	- -	128	LDO. PSICOLOGIA LDO. PEDAGOGIA
EQUIPO ATENCION TEMPRANA							
ALORA							
761795 TITULADO SUPERIOR	1	L A PC S	01	X X	- -	128	LDO. PSICOLOGIA LDO. PEDAGOGIA
EQUIPO ATENCION TEMPRANA							
ANTEQUERA							
827485 TITULADO SUPERIOR	2	L A PC S	01	X X	- -	128	LDO. PSICOLOGIA LDO. PEDAGOGIA
CENTRO PUBL. E.E. "REINA SOFIA"							
ANTEQUERA							
603029 TITULADO SUPERIOR	1	L A PC S	01	X X	- -	128	LDO. PSICOLOGIA LDO. PEDAGOGIA
EQUIPO ATENCION TEMPRANA							
ARCHIDONA							
761810 TITULADO SUPERIOR	1	L A PC S	01	X X	- -	128	LDO. PSICOLOGIA LDO. PEDAGOGIA
EQUIPO ATENCION TEMPRANA							
COIN							
827475 TITULADO SUPERIOR	2	L A PC S	01	X X	- -	128	LDO. PSICOLOGIA LDO. PEDAGOGIA
E.A.T.-A.I. VALLE DEL GUADALHORCE							
COIN							

JUNTA DE ANDALUCIA
 CONSEJERIA DE GOBERNACION
 D.G. DE FUNCION PUBLICA
 PLAZAS ASCENSO LABORALES
 G.C.P. L-92
 FECHA: 12/07/93
 NRO. PAG: 41

- 115 PSICOLOGO-PEDAGOGO

RELACION DE PLAZAS VACANTES

EDUCACION Y CIENCIA

DENOMINACION CENTRO DE TRABAJO	NUM VAC	MOD. ACCS.	MUNICIPIO	NIV. C. ESPECIFICO	C.D. R I D P PTSM	CUERPO EXP	TITULACION	OTROS REQUISITOS
E.A.T.A.I. VALLE DEL GUADALHORCE	1	L A PC 'S	COIN				LDO. PSICOLOGIA LDO. PEDAGOGIA	
805295 TITULADO SUPERIOR				01	X X	- - 128		
E.A.T.A.I.			CORTES DE LA FRONTERA				LDO. PSICOLOGIA LDO. PEDAGOGIA	
804880 TITULADO SUPERIOR	1	L A PC 'S		01	X X	- - 128		
EQUIPO ATENCION TEMPRANA			FUENGIROLA				LDO. PSICOLOGIA LDO. PEDAGOGIA	
627485 TITULADO SUPERIOR	1	L A PC 'S		01	X X	- - 128		
COL. PUBL. "ANDALUCIA"			FUENGIROLA				LDO. PSICOLOGIA LDO. PEDAGOGIA	
803540 TITULADO SUPERIOR	1	L A PC 'S		01	X X	- - 128		
E.A.T.A.I. N-2			FUENGIROLA				LDO. PSICOLOGIA LDO. PEDAGOGIA	
804875 TITULADO SUPERIOR	1	L A PC 'S		01	X X	- - 128		
E.A.T. N.1 ZONA CIUDAD JARDIN			MALAGA				LDO. PSICOLOGIA LDO. PEDAGOGIA	
627505 TITULADO SUPERIOR	1	L A PC 'S		01	X X	- - 128		
E.A.T. N.3 ZONA COLONIA			MALAGA				LDO. PSICOLOGIA LDO. PEDAGOGIA	

JUNTA DE ANDALUCIA
 CONSEJERIA DE GOBERNACION
 D.G. DE FUNCION PUBLICA
 PLAZAS ASCENSO LABORALES
 G.C.P. L-B2
 FECHA: 12/07/93
 NRO. PAG: 42

RELACION DE PLAZAS VACANTES

EDUCACION Y CIENCIA

DENOMINACION CENTRO DE TRABAJO	NUM VAC	MOD. ACCS.	NIV. C. ESPECIFICO	MUNICIPIO	TITULACION	OTROS REQUISITOS
CODIGO DENOMINACION PUESTO DE TRABAJO	C.D.	R.F.I.D.P.	PTSM	CUERPO	EXP	
E.A.T. N.3 ZONA COLONIA	1	L A P C , S	01 X X - -	MALAGA	LDO. PSICOLOGIA	
827525 TITULADO SUPERIOR					LDO. PEDAGOGIA	
E.A.T. N.4 ZONA TARTESOS	1	L A P C , S	01 X X - -	MALAGA	LDO. PSICOLOGIA	
827535 TITULADO SUPERIOR					LDO. PEDAGOGIA	
EQUIPO ATENCION TEMPRANA N.5	1	L A P C , S	01 X X - -	MALAGA	LDO. PSICOLOGIA	
783060 TITULADO SUPERIOR					LDO. PEDAGOGIA	
E.A.T.A.I. N-8	1	L A P C , S	01 X X - -	MALAGA	LDO. PSICOLOGIA	
778425 TITULADO SUPERIOR					LDO. PEDAGOGIA	
CENTRO PUBL.DE E.E."JUAN RAMON JIMENEZ	1	L A P C , S	01 X X - -	MARBELLA	LDO. PSICOLOGIA	
804807 TITULADO SUPERIOR					LDO. PEDAGOGIA	
E.A.T.A.I.	1	L A P C , S	01 X X - -	NERJA	LDO. PSICOLOGIA	
778480 TITULADO SUPERIOR					LDO. PEDAGOGIA	
E.A.T.A.I.	1	L A P C , S	01 X X - -	RINCON DE LA VICTORIA	LDO. PSICOLOGIA	
					LDO. PEDAGOGIA	

JUNTA DE ANDALUCIA
 CONSEJERIA DE GOBERNACION
 D.G. DE FUNCION PUBLICA
 PLAZAS ASCENSO LABORALES
 G.C.P. L-82
 FECHA: 12/07/93
 NRO. PAG: 43
 PSICOLOGO-PEDAGOGO

RELACION DE PLAZAS VACANTES

EDUCACION Y CIENCIA

DENOMINACION CENTRO DE TRABAJO	NUM VAC	MOD. ACCS.	NIV. C. ESPECIFICO	MUNICIPIO	TITULACION	OTROS REQUISITOS
CODIGO	ADS	GRP	C.D. R F I D P TSM	CUERPO EXP		
E.A.T.A.I.						
778485	1	L A PC S	01 X X - -	RINCON DE LA VICTORIA	LDO. PSICOLOGIA LDO. PEDAGOGIA	
EQUIPO ATENCION TEMPRANA						
RONDA						
827500	1	L A PC S	01 X X - -	128	LDO. PSICOLOGIA LDO. PEDAGOGIA	
COL. PUBL. DE E. E. "LOS PINSAPOS"						
RONDA						
803510	1	L A PC S	01 X X - -	128	LDO. PSICOLOGIA LDO. PEDAGOGIA	
EQUIPO ATENCION TEMPRANA N.1						
VELEZ-MALAGA						
827555	1	L A PC S	01 X X - -	128	LDO. PSICOLOGIA LDO. PEDAGOGIA	
EQUIPO ATENCION TEMPRANA N.2						
VELEZ-MALAGA						
827585	1	L A PC S	01 X X - -	128	LDO. PSICOLOGIA LDO. PEDAGOGIA	
E.A.T.A.I.						
ALCALA DE GUADAIRA						
780510	1	L A PC S	01 X X - -	128	LDO. PSICOLOGIA LDO. PEDAGOGIA	
EQUIPO ATENCION TEMPRANA						
CARMONA						

JUNTA DE ANDALUCIA
 CONSEJERIA DE GOBERNACION
 D.G. DE FUNCION PUBLICA

 PLAZAS ASCENSO LABORALES

 PSICOLOGO-PEDAGOGO
 NRO. PAG: 44
 FECHA: 12/07/93
 G.C.P. L-B2

RELACION DE PLAZAS VACANTES

EDUCACION Y CIENCIA

DENOMINACION CENTRO DE TRABAJO	NUM	MOD.	NIV.	C. ESPECIFICO	MUNICIPIO	TITULACION	OTROS REQUISITOS	
CODIGO DENOMINACION PUESTO DE TRABAJO	VAC	ADS	GRP	ACCS.	C.D.	R F I D P PTSM	CUERPO EXP	
EQUIPO ATENCION TEMPRANA					CARMONA			
627575 TITULADO SUPERIOR	1	L	A	PC	S	01	X X - - 128	LDO. PSICOLOGIA LDO. PEDAGOGIA
EQUIPO ATENCION TEMPRANA					CAZALLA DE LA SIERRA			
627800 TITULADO SUPERIOR	1	L	A	PC	S	01	X X - - 128	LDO. PSICOLOGIA LDO. PEDAGOGIA
EQUIPO ATENCION TEMPRANA					ECIJA			
627808 TITULADO SUPERIOR	1	L	A	PC	S	01	X X - - 128	LDO. PSICOLOGIA LDO. PEDAGOGIA
EQUIPO ATENCION TEMPRANA					ESTEPA			
627815 TITULADO SUPERIOR	1	L	A	PC	S	01	X X - - 128	LDO. PSICOLOGIA LDO. PEDAGOGIA
EQUIPO ATENCION TEMPRANA					GUILLENA			
782515 TITULADO SUPERIOR	1	L	A	PC	S	01	X X - - 128	LDO. PSICOLOGIA LDO. PEDAGOGIA
EQUIPO ATENCION TEMPRANA					LEBRIJA			
627825 TITULADO SUPERIOR	1	L	A	PC	S	01	X X - - 128	LDO. PSICOLOGIA LDO. PEDAGOGIA
EQUIPO ATENCION TEMPRANA					LORA DEL RIO			

JUNTA DE ANDALUCÍA
 CONSEJERIA DE GOBERNACION
 D.G. DE FUNCION PUBLICA
 PLAZAS ASCENSO LABORALES
 G.C.P.: L-82
 FECHA: 12/07/93
 NRO. PAG: 45
 PSICOLOGO-PEDAGOGO
 - 115

RELACION DE PLAZAS VACANTES

EDUCACION Y CIENCIA

DENOMINACION CENTRO DE TRABAJO	NUM VAC	MOD. ACCS.	GRP	ADS	GRP	NIV. C. ESPECIFICO	MUNICIPIO	C.D. R F I D P	PISM	CUERPO EXP	TITULACION	OTROS REQUISITOS
EQUIPO ATENCION TEMPRANA	1	L A	PC	S			LORA DEL RIO				LDO. PSICOLOGIA LDO. PEDAGOGIA	
EQUIPO ATENCION TEMPRANA	1	L A	PC	S			MARCHENA				LDO. PSICOLOGIA LDO. PEDAGOGIA	
EQUIPO ATENCION TEMPRANA	1	L A	PC	S			MORON DE LA FRONTERA				LDO. PSICOLOGIA LDO. PEDAGOGIA	
EQUIPO ATENCION TEMPRANA	1	L A	PC	S			PALACIOS Y VILLAFRANCA [LOS]				LDO. PSICOLOGIA LDO. PEDAGOGIA	
EQUIPO ATENCION TEMPRANA	1	L A	PC	S			PILAS				LDO. PSICOLOGIA LDO. PEDAGOGIA	
EQUIPO ATENCION TEMPRANA	1	L A	PC	S			SAN JUAN DE AZNALFARACHE				LDO. PSICOLOGIA LDO. PEDAGOGIA	
EQUIPO ATENCION TEMPRANA	1	L A	PC	S			SEVILLA				LDO. PSICOLOGIA LDO. PEDAGOGIA	
EQUIPO ATENCION TEMPRANA	1	L A	PC	S			SEVILLA				LDO. PSICOLOGIA LDO. PEDAGOGIA	

JUNTA DE ANDALUCIA
 CONSEJERIA DE GOBERNACION
 D.G. DE FUNCION PUBLICA

 PLAZAS ASCENSO LABORALES

 PSICOLOGO-PEDAGOGO

 NRO. PAG: 46
 FECHA: 12/07/93
 G. C. P. L-82

RELACION DE PLAZAS VACANTES

 EDUCACION Y CIENCIA

DENOMINACION CENTRO DE TRABAJO	NUM. VAC.	MOD. ACCS.	ADS GRP	NIV. C. ESPECIFICO	C. D. R F I D P PTSM	CUERPO EXP	TITULACION	OTROS REQUISITOS
MUNICIPIO								
CEN. PUBL. EDUC. ESP. "VIRGEN MACARENA"	2	L A PC S		01 X X			LDO. PSICOLOGIA LDO. PEDAGOGIA	
SEVILLA								
128								

EQUIPO ATENCION TEMPRANA	NUM. VAC.	MOD. ACCS.	ADS GRP	NIV. C. ESPECIFICO	C. D. R F I D P PTSM	CUERPO EXP	TITULACION	OTROS REQUISITOS
TOCINA								
827835 TITULADO SUPERIOR	1	L A PC S		01 X X			LDO. PSICOLOGIA LDO. PEDAGOGIA	

EQUIPO ATENCION TEMPRANA	NUM. VAC.	MOD. ACCS.	ADS GRP	NIV. C. ESPECIFICO	C. D. R F I D P PTSM	CUERPO EXP	TITULACION	OTROS REQUISITOS
UTRERA								
827885 TITULADO SUPERIOR	1	L A PC S		01 X X			LDO. PSICOLOGIA LDO. PEDAGOGIA	

JUNTA DE ANDALUCIA
 CONSEJERIA DE GOBERNACION
 D.G. DE FUNCION PUBLICA

 PLAZAS ASCENSO LABORALES

 MEDICO-PSICOLOGO

 NRO. PAG: 47
 FECHA: 12/07/93
 G. C. P. L-82

RELACION DE PLAZAS VACANTES

 ASUNTOS SOCIALES

DENOMINACION CENTRO DE TRABAJO	NUM. VAC.	MOD. ACCS.	ADS GRP	NIV. C. ESPECIFICO	C. D. R F I D P PTSM	CUERPO EXP	TITULACION	OTROS REQUISITOS
MUNICIPIO								
COMISIONADO PARA LA DROGA	1	L A PC S		01 X X			LDO. MEDICINA LDO. PSICOLOGIA LDO. PSICOLOGIA	
SEVILLA								
253								

COMISIONADO PARA LA DROGA	NUM. VAC.	MOD. ACCS.	ADS GRP	NIV. C. ESPECIFICO	C. D. R F I D P PTSM	CUERPO EXP	TITULACION	OTROS REQUISITOS
SEVILLA								
826875 ASESOR EVALUACION	1	L A PC S		01 X X			LDO. MEDICINA LDO. PSICOLOGIA LDO. PSICOLOGIA	
253								

A N E X O I I

TRIBUNAL DE LAS PRUEBAS OBJETIVAS DE APTITUD PARA LA
PROMOCION AL GRUPO PRIMERO DEL PERSONAL LABORAL.

PRESIDENTE:

D. Francisco Espinosa Peñuela.

PRESIDENTE SUPLENTE:

D. Pedro Rodríguez Bueno.

VOCALES:

D. Esteban Lamotte De Crignon Querol.

D. José María Conzález Alonso.

D. Tomás Teso García.

D^a. Leocricia Jiménez López.

VOCALES SUPLENTE:

D^a. Rosa Orejón Sanz.

D^a. Encarnación Peinado Alvarez.

D. Rafael Labat Alvarez.

D^a. Josefina Pereira Lorenzo.



JUNTA DE ANDALUCÍA

Consejería de Gobernación
Dirección General de la Función Pública

ANEXO III ANVERSO

SOLICITUD DE PARTICIPACIÓN EN EL CONCURSO DE PROMOCIÓN DEL PERSONAL LABORAL FIJO Y FIJO DISCONTINUO DE LA COMUNIDAD AUTÓNOMA DE ANDALUCÍA

1	CONVOCATORIA
GRUPO PROFESIONAL AL QUE CONCURSA:	
CATEGORÍA PROFESIONAL A LA QUE ASPIRA:	
FECHA DE CONVOCATORIA:	

2	DATOS DEL SOLICITANTE
1º Apellido:	
2º Apellido: Nombre:	
D.N.I./ Pasaporte:	
Domicilio:	
Tfno.: (95)	
Localidad:	Provincia:

3	DATOS REGISTRALES Y SITUACIÓN ADMINISTRATIVA		
Nº REGISTRO	CATEGORÍA PROFESIONAL QUE OSTENTA	GRUPO PROFESIONAL	ANTIGÜEDAD EN EL GRUPO
			AÑOS MESES DÍAS
CONSEJERÍA U ORGANISMO		CENTRO DE TRABAJO	
DENOMINACIÓN PUESTO ACTUAL	LOCALIDAD	PROVINCIA	

4	DOCUMENTACIÓN ADJUNTA
<input type="checkbox"/>	FOTOCOPIAS COMPULSADAS DE LOS TÍTULOS QUE FACULTAN PARA OPTAR POR LA CATEGORÍA PROFESIONAL A LA QUE ASPIRA
<input type="checkbox"/>
<input type="checkbox"/>
<input type="checkbox"/>

000035/1

ANEXO III REVERSO

5 EXPERIENCIA		
ADMINISTRACIÓN	PUESTO DE TRABAJO	TIEMPO
5.1 AÑOS MESES
5.2 AÑOS MESES
5.3 AÑOS MESES
5.4 AÑOS MESES
5.5 AÑOS MESES

RESERVADO ADMÓN

6 ANTIGÜEDAD			
En la Administración de la Junta de Andalucía Inclusive en las Administraciones desde los que hubiese sido transferido.	Fecha antigüedad	Años	Meses
	<input type="text"/>	<input type="text"/>	<input type="text"/>

7 VALORACION DE TITULOS ACADEMICOS		
7.1 TITULOS ACADÉMICOS: Distinto al exigido para acceder al grupo a que pertenece el solicitante		
.....		
.....		
7.2 TITULOS ACADÉMICOS EQUIVALENTES		
Disposición de equivalencia	BOE de publicación	
.....	
.....	
.....	

8 CURSOS DE FORMACIÓN Y PERFECCIONAMIENTO		
DENOMINACION DEL CURSO	Nº HORAS	CENTRO OFICIAL
8.1
8.2
8.3
8.4
8.5
8.6
8.7
8.8
8.9
8.10
8.11
8.12
8.13

9 PERMANENCIA EN EL PUESTO DE TRABAJO			
Valoración de servicios efectivamente prestados en el puesto de trabajo desde el que se concursa.	Fecha antigüedad puesto	Años	Meses
	<input type="text"/>	<input type="text"/>	<input type="text"/>

10 DECLARACION, LUGAR, FECHA Y FIRMA	
DECLARO bajo mi expresa responsabilidad que todos los datos consignados en la presente solicitud, son ciertos y exactos, quedando sin efectos, en caso contrario, la presente solicitud; así como la aceptación expresa de todas y cada una de las bases de la convocatoria.	
En a de de 199	
Firma del solicitante	
Fdo.:	



JUNTA DE ANDALUCÍA

Consejería de Gobernación
Dirección General de la Función Pública

ANEXO IV ANVERSO

CONCURSO DE PROMOCIÓN DEL PERSONAL LABORAL FIJO Y FIJO DISCONTINUO DE LA COMUNIDAD AUTÓNOMA DE ANDALUCÍA

RELACIÓN DE PUESTOS SOLICITADOS POR ORDEN DE PREFERENCIA

Grupo: Categoría:

1 DATOS DEL SOLICITANTE					
PRIMER APELLIDO		SEGUNDO APELLIDO		NOMBRE	
DNI O PASAPORTE	DOMICILIO: CALLE, PLAZA O AVENIDA Y NÚMERO			CÓDIGO POSTAL	
LOCALIDAD			PROVINCIA		TELÉFONO

2 PUESTOS DE TRABAJO SOLICITADO POR ORDEN DE PREFERENCIA											
Orden	CÓDIGO PUESTO	RESERV. ADMÓN.	Orden	CÓDIGO PUESTO	RESERV. ADMÓN.	Orden	CÓDIGO PUESTO	RESERV. ADMÓN.	Orden	CÓDIGO PUESTO	RESERV. ADMÓN.
1			19			37			55		
2			20			38			56		
3			21			39			57		
4			22			40			58		
5			23			41			59		
6			24			42			60		
7			25			43			61		
8			26			44			62		
9			27			45			63		
10			28			46			64		
11			29			47			65		
12			30			48			66		
13			31			49			67		
14			32			50			68		
15			33			51			69		
16			34			52			70		
17			35			53			71		
18			36			54			72		

000036/1

ANEXO IV REVERSO

2 PUESTOS DE TRABAJO SOLICITADO POR ORDEN DE PREFERENCIA (Continuación)											
Orden	CÓDIGO PUESTO	RESERV. ADMÓN.	Orden	CÓDIGO PUESTO	RESERV. ADMÓN.	Orden	CÓDIGO PUESTO	RESERV. ADMÓN.	Orden	CÓDIGO PUESTO	RESERV. ADMÓN.
73			97			121			145		
74			98			122			146		
75			99			123			147		
76			100			124			148		
77			101			125			149		
78			102			126			150		
79			103			127			151		
80			104			128			152		
81			105			129			153		
82			106			130			154		
83			107			131			155		
84			108			132			156		
85			109			133			157		
86			110			134			158		
87			111			135			159		
88			112			136			160		
89			113			137			161		
90			114			138			162		
91			115			139			163		
92			116			140			164		
93			117			141			165		
94			118			142			166		
95			119			143			167		
96			120			144			168		

3	DECLARACION, LUGAR, FECHA Y FIRMA
<p>DECLARO bajo mi expresa responsabilidad que todos los datos consignados en la presente solicitud, son ciertos y exactos, así como la aceptación expresa de todos y cada una de las bases de la convocatoria.</p> <p>En a de de 199</p> <p style="text-align: center;">Firma del solicitante</p> <p style="text-align: center;">Fdo.:</p>	

EXCMO. SR. CONSEJERO DE GOBERNACIÓN

ANEXO V

PROGRAMA DE MATERIAS DE LAS PRUEBAS OBJETIVAS DE APTITUD PARA LA PROMOCION AL GRUPO PRIMERO DEL PERSONAL LABORAL.

PROGRAMA DE MATERIAS DE LAS PRUEBAS OBJETIVAS DE APTITUD PARA LA PROMOCION AL GRUPO PRIMERO DEL PERSONAL LABORAL. CATEGORIA PROFESIONAL: MEDICO.

- 1.- Evolución del concepto de salud-enfermedad. La crisis del modelo médico-curativo. Causas y consecuencias.
- 2.- La atención primaria de salud como alternativa al actual modelo sanitario. Objetivos. Características. Actividades básicas. Métodos de trabajo.
- 3.- La administración como ciencia. Evolución histórica. Características generales de la Administración sanitaria. Teoría general de sistemas y su aplicación al sector sanitario.
- 4.- Planificación, organización, dirección, control y evolución. Definiciones, conceptos generales, métodos, tipos y técnicas.
- 5.- Los sistemas de información sanitaria. Fuentes y usos de la información. La historia clínica. Nociones y uso de la informática en el campo de la salud.
- 6.- Concepto y usos de la epidemiología. El método epidemiológico. Causalidad en epidemiología.
- 7.- La enfermedad y la muerte como indicadores del estado de salud de la población. Medidas de frecuencia. El ajuste de tasas.
- 8.- Variables básicas de análisis. Tiempo, lugar, características personales y sociales.
- 9.- Estudios epidemiológicos. Estudios sobre datos poblacionales. Análisis de tendencia y series temporales. Estudios observacionales.
- 10.- Estudios de casos y testigos, de cohortes y prevalencia. Análisis comparativo. Estudios experimentales.
- 11.- Causas de error en los estudios epidemiológicos. Métodos de control.
- 12.- Economía y salud. Nivel de salud e indicadores económicos. Costas del sector sanitario, evolución y tendencias. Análisis costo-efectividad y costo-beneficio.
- 13.- La financiación del sistema sanitario. Evolución en España. Análisis de los modelos básicos de financiación.
- 14.- Sociedad, cultura y salud. Respuesta social a la enfermedad. Sociología de la salud.
- 15.- Técnicas de investigación social. Muestreo. Recopilación de información. Técnicas de encuesta. Análisis de contenido. Entrevista. Ordenación y análisis de datos.
- 16.- Demografía. Información demográfica. Movimiento natural de la población. Censo. Padrones. Encuestas de población.
- 17.- Medición de los fenómenos vitales. Mortalidad. Natalidad. Mortalidad infantil. Fecundidad y fertilidad. Estructura y dinámica de población.
- 18.- Estadística descriptiva: Variables, tabulación y representación gráfica. Medidas de centralización y de dispersión.
- 19.- Probabilidad: Conceptos generales. Variables aleatorias y distribuciones de probabilidad. La distribución normal.
- 20.- Inferencia estadística. Concepto de prueba de significado estadístico. Hipótesis nula y alternativa. Riesgos alfa y beta. Grado de significación.
- 21.- Conceptos generales sobre inferencia sobre proporciones: Estimación de una proporción, comparación de dos proporciones. Prueba del Chi cuadrado.
- 22.- Conceptos generales sobre inferencia sobre medias: Estimación de una media, comparación de dos medias. Conceptos generales sobre análisis de la varianza.
- 23.- Educación para la salud. Definiciones. Evolución conceptual y práctica. Estrategias y métodos. Agentes de Educación.
- 24.- Ambiente y Salud. Factores ambientales y de riesgo para la salud. Sistemas de vigilancia de factores ambientales. Normas de calidad.
- 25.- Condiciones de trabajo y salud. Patología asociada al trabajo. Enfermedades profesionales. Accidentes laborales. Problemática específica de Andalucía. Indicadores.
- 26.- Desarrollo urbano-industrial y salud. Enfermedades ligadas a los estilos de vida en el medio urbano. Accidentes. Criterios sanitarios aplicables a la ordenación urbana.
- 27.- Abastecimiento de aguas. Depuración de residuales. Eliminación de residuos sólidos. Enfermedades asociadas al saneamiento.
- 28.- Alimentación y salud. Factores de riesgo nutricionales. Malnutrición en Andalucía.
- 29.- Los alimentos como factores de riesgo. Normas que regulan la producción, distribución y conservación de los alimentos. Protección y defensa de los consumidores.
- 30.- Salud mental. Epidemiología y factores de riesgo. Estrategia de la reforma psiquiátrica en Andalucía. Promoción de la salud mental.
- 31.- El tabaco y el alcohol como factores de riesgo. Estrategias de acción frente a dichos factores.
- 32.- Problemática socio-sanitaria de las drogas ilegales. Estrategias frente a las drogas. Programas de atención a drogodependencias. Programas de prevención.
- 33.- Enfermedades de transmisión digestiva. Epidemiología y profilaxis.
- 34.- Hepatitis B y SIDA. Epidemiología y profilaxis.
- 35.- Enfermedades de transmisión respiratoria. Epidemiología. Profilaxis de la gripe. La tuberculosis: evolución y estrategias de control.
- 36.- Enfermedades de transmisión sexual. Epidemiología y profilaxis.
- 37.- Enfermedades cardiovasculares. Epidemiología. Factores de riesgo. Programas de intervención.
- 38.- El cáncer. Epidemiología. Factores de riesgo. Programas de prevención primaria y secundaria. Registros de cáncer. Atención oncológica.
- 39.- Insuficiencia renal. Indicadores epidemiológicos. Diálisis y trasplante. Problemas técnicos y legales.
- 40.- Hemodonación y bancos de sangre. Organización y problemática.
- 41.- Salud maternal. Indicadores. Organización de los servicios. El aborto: Problemática y regulación.
- 42.- Programas de atención a la mujer: Planificación familiar y atención al embarazo, parto y puerperio.
- 43.- Salud infantil. Indicadores. Programas de detección precoz de metabopatías. Programa de vacunaciones. Programa de atención al niño sano.
- 44.- Escuela y salud. Programas de salud en la escuela. Evolución. La educación sanitaria en la escuela. La detección precoz de enfermedades. El entorno escolar.
- 45.- Salud mental. Indicadores. Programas de salud bucodental. Atención sanitaria. Medidas de fomento y protección Los profesionales de la salud dental.
- 46.- El envejecimiento como problema de salud.
- 47.- Uso y consumo racional del medicamento. Situación actual y tendencias. Contribución internacional. Información de medicamentos a profesionales sanitarios. La información institucional.
- 48.- Utilización de medicamentos en atención primaria de salud. La prescripción: Consumo y costos. Indicadores. Sistemas de registro de información: Proceso PE-29, utilización en asistencia especializada. La gestión farmacéutica en hospitales.
- 49.- La prestación farmacéutica como prestación sanitaria de la Seguridad Social. Los conciertos con la industria y corporaciones farmacéuticas.
- 50.- La receta médica. Ordenación legislativa, casos especiales: Receta de la Seguridad Social, estupefacientes y psicotropos. La dispensación de medicamentos. Aspectos generales y normativa actual.

PROGRAMA DE MATERIA DE LAS PRUEBAS OBJETIVAS DE APTITUD PARA LA PROMOCION AL GRUPO PRIMERO DEL PERSONAL LABORAL. CATEGORIA PROFESIONAL: MEDICO GERIATRA.

1.- Geriatria. Definición. Historia. La Geriatria como especialidad Médica. Metodología de la medicina Geriátrica.

2.- Envejecimiento. Teorías del Envejecimiento. Biología del envejecimiento.

3.- Aspectos sociales y comunitarios del envejecimiento. Demografía del envejecimiento. Morbilidad y mortalidad. Epidemiología de la invalidez. El proceso social de envejecer. Actitud sanitaria del anciano.

4.- Aspectos preventivos de la Medicina Geriátrica. Farmacología del envejecimiento.

5.- Evaluación en Geriatria. Modelo Biomédico y bio-psicosocial. Escalas de evaluación. Aspectos de la evolución del paciente geriátrico.

6.- Asistencia geriátrica. Planes de asistencia y directrices. Geriatria de sector: Asistencia Hospitalaria y Extrahospitalaria. Objetivos, estructuras y fines.

7.- Servicios Sociales Comunitarios: Objetivos, Estructuras y Fines.

8.- Unidades de Hospitalización. Alternativas. Unidad de Agudos. Unidad de Psicogeriatria. Unidad de Media estancia. Unidad de larga estancia.

9.- Hospital de Día. Concepto. Evolución. Areas de función. Medios terapéuticos. Programas de actuación.

10.- Asistencia geriátrica domiciliaria. Asistencia primaria a domicilio. Hospitalización domiciliaria.

11.- Programas Geriátricos en atención primaria de salud. Identificación de necesidades y problemas de salud. Planificación y ejecución de Programas.

12.- Morfofuncionalismo cardiaco en Geriatria. Corazón normal y patológico. Exploración física.

13.- Alteraciones Electrocardiográficas y Ecocardiográficas del paciente geriátrico. Técnicas de estudio incruentas: indicación y justificación.

14.- Insuficiencia cardiaca en el Anciano. Definición. Frecuencia. Anatomía patológica. Fisiopatología. Diagnóstico y tratamiento.

15.- Muerte súbita. Definición. Etiología. Muerte súbita de origen coronario. Identificación de riesgos. Prevención. Resucitación cardiopulmonar.

16.- Embolismo pulmonar. Fisiopatología. Síntomas y signos. Diagnóstico y tratamiento.

17.- Farmacología y terapéutica vascular en Geriatria. Modificación de respuesta. Principios generales de administración. Cumplimiento. Terapia farmacológica de las principales enfermedades cardiovasculares en Geriatria.

18.- Cirugía cardiaca en la 3ª edad. Factores de riesgo. Indicaciones. Complicaciones, mortalidad y resultados.

19.- Hipertensión arterial. Prevalencia. La H.T.A. como factor de riesgo. Bases fisiopatológicas. Tratamiento en el anciano.

20.- Cambios morfológicos y funcionales del Aparato respiratorio en el anciano. Parámetros estructurales. Parámetros funcionales.

21.- Farmacología clínica y terapéutica respiratoria en el anciano. Modificación de respuesta. Farmacocinética y farmacodinamia. Factores de prescripción.

22.- Cáncer de pulmón. Incidencia. Tipos más frecuentes. Quimioterapia. Cirugía. Radioterapia. Factores diferenciales en la edad avanzada.

23.- Fisiología digestiva en el anciano. Técnicas de exploración radiológica y endoscópica. Valor diagnóstico.

24.- Patología de la cavidad oral. Patología esofágica. Disfagia. Trastornos motores. Patología de la unión esófago-gástrica. Etiopatogenia. Clínica. Diagnóstico. Tratamiento médico y quirúrgico.

25.- Ulcus péptico. Incidencia. Aspectos específicos. Clasificación. Clínica. Diagnóstico y tratamiento. Complicaciones.

26.- Problemas nutricionales. Fisiología del envejecimiento y nutrición. Requerimientos dietéticos.

Valoración del estado nutricional. Causas de desnutrición. Suplementos dietéticos.

27.- Síndrome de Malabsorción. Principales causas. Diagnóstico. Tratamiento.

28.- Modificación del tránsito intestinal. Fisiología y valoración fisiopatológica. Estreñimiento. Incidencia. Etiología. Evaluación. Complicaciones y tratamiento.

29.- Hemorragias digestivas. Criterios de valoración. Actitud diagnóstica y terapéutica. Otras patologías vasculares del tracto digestivo.

30.- Diverticulosis Intestinal. Incidencia. Patogenia. Clínica. Diagnóstico y tratamiento.

31.- Carcinoma colorrectal. Prevalencia. Diagnóstico. Tratamiento quirúrgico y complicaciones. Mortalidad.

32.- Patología hepática. Cambios estructurales y funcionales. Metabolismo farmacológico y edad. Aspectos característicos de las patologías hepáticas en ancianos.

33.- Pancreatitis aguda. Etiología. patogenia. Anatomía patológica. Clínica y laboratorio. Diagnóstico y curso clínico. Tratamiento.

34.- Terapia farmacológica en patología digestiva. Factores que condicionan la alteración de respuesta. Normas de prescripción. Tratamiento de las enfermedades gastrointestinales más frecuentes. Uso de fármacos en presencia de enfermedades intestinales y hepáticas.

35.- Cambios anatomofuncionales renales con la edad. Cambios estructurales renales. Cambios funcionales renales. Cambios a nivel de aparato excretor.

36.- Insuficiencia renal aguda y crónica. Diagnóstico. Clínica. Terapéutica. La Hemodiálisis en el anciano. Litiasis urinaria.

37.- Patología prostática. Hipertrofia benigna: Clínica. Diagnóstico y tratamiento. Carcinoma prostático. Epidemiología. Clasificación histológica y estadiaje. Clínica. Métodos de diagnóstico y tratamiento.

38.- Enfermedad vascular cerebral en el anciano. Diagnóstico de isquemia cerebral. Tipos. Diagnóstico de hemorragias intraparenquimatosas. Tratamiento, del ictus. Pronóstico y complicaciones.

39.- Patología extrapiramidal: principales síndromes. Enfermedad de parkinson. Etiopatogenia. Diagnóstico. Bases actuales de tratamiento.

40.- Demencia. Definición. Clasificación. Diagnóstico diferencial. Demencias reversibles.

41.- Enfermedad de Alzheimer. Definición. Etiopatogenia. Diagnóstico. Tratamiento actual. Perspectivas futuras.

42.- Depresión. Problemas diagnósticos. Factores patogénicos. Tratamiento.

43.- Planificación de la asistencia del anciano con alteraciones Neuropsiquiátricas. Cuidados generales. Adaptación del medio.

44.- Patología tiroidea en el anciano. Hipertiroidismo e hipotiroidismo. Etiopatogenia. Diagnóstico y tratamientos.

45.- Diabetes Mellitus. Valoración epidemiológica. Diagnóstico. Criterios de tratamiento. Complicaciones.

46.- Osteoporosis. Definición y clasificación. Métodos de diagnóstico. Clínica. Bases del tratamiento actual. Repercusión y complicaciones.

47.- Patología ginecológica en Geriatria. Enfermedades más frecuentes. Hemorragia postmenopausica: Diagnóstico diferencial. patología tumoral: Diagnóstico y tratamiento.

48.- Rehabilitación en Geriatria. Objetivos. Fines. Revitalización geriátrica.

49.- Síndromes invalidantes en el anciano. Aparato locomotor. Sistema Nervioso Central. Sistema vascular periférico. Rehabilitación.

50.- Terapia Ocupacional. Objetivos. Tipos. Técnicas específicas en anciano sano e incapacitado.

PROGRAMA DE MATERIAS DE LAS PRUEBAS OBJETIVAS DE APTITUD PARA LA PROMOCION AL GRUPO PRIMERO DEL PERSONAL LABORAL, CATEGORIA PROFESIONAL: MEDICO REHABILITADOR.

1.- La Rehabilitación. Concepto. El proceso de Rehabilitación. Medicina Física y Rehabilitación como especialidad médica.

2.- Metodologías de la Rehabilitación. Diagnóstico y Valoración. Resolución de problemas en Rehabilitación. Integración en equipo. Aspectos preventivos.

3.- Función del especialista en Medicina de Rehabilitación. Educación y formación. Actitud del especialista. Objetivos específicos. El proceso rehabilitador. Equipo multidisciplinar. Funciones del Médico Rehabilitador.

4.- Rehabilitación integral. Objetivos de la Rehabilitación. Equipo multiprofesional. Rehabilitación en Sanidad. Servicios Sociales y Educación.

5.- Rehabilitación en Atención Primaria. Objetivos. Metodología. Recursos. Línea de actuación asistencial.

6.- Rehabilitación en Centros Hospitalarios. Aspectos organizativos. Unidades asistenciales. Unidades terapéuticas. Docencia e investigación.

7.- El ejercicio físico. Evolución histórica. Importancia en el contexto de la rehabilitación. Valoración de la función muscular y articular.

8.- Planificación de un programa individualizado de rehabilitación. Objetivos. Metodología de la movilización. Factores que intervienen en la secuencia rehabilitadora.

9.- Tratamientos con agentes físicos. Efectos terapéuticos del calor. Fuentes del calor utilizadas. Efectos terapéuticos del frío. Técnicas empleadas.

10.- La Fisioterapia. Indicaciones de técnicas y métodos especiales, relacionados con las necesidades del paciente y su patología.

11.- Electroterapia. Clasificación. Métodos diagnósticos. Indicaciones terapéuticas de la electroterapia. Contraindicaciones.

12.- Aparatos ortopédicos. Ortesis. Prótesis. Ayudas y Adaptaciones. Indicaciones más frecuentes en secuelas invalidantes.

13.- Terapia Ocupacional. Clasificación. Principios de aplicación. Fines terapéuticos. Valoración de problemas especiales.

14.- Facilitación neuromuscular propioceptiva. Patrones de facilitación. Técnicas de facilitación. Indicación en el programa rehabilitador.

15.- Poleoterapia. Factores mecánicos y fisiológicos de la motricidad. Ejercicios en suspensión. Ejercicios con resorte. Principales indicaciones y contraindicaciones de poleoterapia.

16.- Hidroterapia. Fundamentos de su aplicación. Indicaciones. Programa de ejercicios en patologías reumatológicas. Contraindicaciones.

17.- Desarrollo psicomotor en el niño. Retraso psicomotor. Etiologías. Pautas rehabilitadoras de estimulación precoz (1ª, 4ª, 6ª y 9ª mes). Luxación congénita de cadera. Diagnóstico. Ortesis. Pautas rehabilitadoras.

18.- Deformidades del pie. Alteraciones de los diversos arcos. Concepto de pie plano, cavo, valgo, varo. Prescripción de ortesis. Tratamiento rehabilitador. Pie Zambo. Etiologías. Diagnóstico. Tratamiento rehabilitador.

19.- Desviaciones sagitales del raquis. Etiologías. Clasificación según su gravedad, localización y extensión. Criterios de tratamiento. Tratamiento ortopédico. Indicaciones de los ejercicios. Contraindicaciones. Desviaciones laterales del raquis. Etiologías. Clasificación. Pautas esquemáticas de los tratamientos según la gravedad.

20.- Accidente vascular cerebral. Hemiplejía. Tratamiento rehabilitador en las distintas fases. Técnicas terapéuticas.

21.- Lesionado medular. Paraplejía. Tratamiento integral desde el punto de vista rehabilitador.

22.- Patología de los nervios periféricos en la extremidad superior. Etiologías. Diagnóstico. Tratamiento rehabilitador.

23.- Lesiones nerviosas periféricas más frecuentes en la extremidad inferior. Etiologías. Diagnósticos. Tratamiento rehabilitador.

24.- Parálisis Cerebral. Clasificación. Síntomas. Métodos de tratamiento rehabilitador específico. Enfermedad de Parkinson. Diagnóstico. Tratamiento rehabilitador.

25.- Rehabilitación Respiratoria en cirugía tórácica. Reeducación funcional en las fases pre y postquirúrgica. Fisioterapia respiratoria en las enfermedades del aparato respiratorio. Reeducación global y específica.

26.- Enfermedades cardíacas. Insuficiencia coronaria. Tratamiento rehabilitador. Entrenamiento progresivo al esfuerzo.

27.- Amputaciones de extremidad inferior. Causas. Tratamiento integral del amputado. Período preprotésico. Proteización. Reeducación post-protésica.

28.- Traumatismos de columna vertebral. Fracturas y luxaciones a los diversos niveles sin lesión neurológica. proceso rehabilitador.

29.- Fracturas de cadera. Clasificación. Tratamiento rehabilitador en terapia conservadora. Tratamiento rehabilitador pre y post-operatorio en las distintas técnicas quirúrgicas.

30.- Lesiones meniscales. Tratamiento rehabilitador pre y post-quirúrgico.

31.- Traumatismos de la muñeca y la mano. Fractura de Puteau-Colles. Fractura del escafoides. Tratamiento rehabilitador.

32.- Cervicobraquialgias. Mecanismos del dolor. Características clínicas. Diagnóstico. Pruebas complementarias. Diagnóstico diferencial. Tratamiento rehabilitador.

33.- Distrofia simpática refleja. Etiología. Clínica. Diagnóstico. Tratamiento integral desde el punto de vista rehabilitador.

34.- Síndrome Rotuliano. Clínica. Diagnóstico. Valoración. tratamiento rehabilitador.

35.- Artritis reumatoide. Clínica. Diagnóstico. Tratamiento rehabilitador fase aguda y crónica. Contraindicaciones. Espondilitis Anquilopoyética. Clínica. Diagnóstico. Evolución. Tratamiento rehabilitador.

36.- Artropatías degenerativas. Etiopatogenia. Clínica. Diagnóstico. Pautas terapéuticas. Tratamiento rehabilitador en relación a su localización.

37.- Rehabilitación del cáncer de mama. Período pre y post-operatorio. Programa de ejercicios.

38.- Trastornos del lenguaje en el niño. Desarrollo normal del lenguaje. Diagnóstico. Patologías más frecuentes. Rehabilitación fonológica. Trastornos del lenguaje en el adulto. Afasia. Diagnóstico. Clasificación. Reeducación del lenguaje.

39.- Rehabilitación en el deporte. Definición de entrenamiento en rehabilitación. Principios fisioterápicos: Fuerza. Movilidad y Resistencia.

40.- Lesiones musculares en el deporte. Localización y frecuencia. Clasificación y terminología. Etiología. Diagnóstico. Tratamiento rehabilitador.

41.- Rehabilitación de la rodilla del deportista. Biomecánica de la articulación. Musculatura de la rodilla. Estabilidad. Etapas sucesivas de la rehabilitación.

42.- Osteoporosis. Definición. Clasificación. Clínica. Diagnóstico. Tratamiento integral: Preventivo. Farmacológico y Rehabilitador.

43.- Rehabilitación en geriatría. Importancia y necesidad de la rehabilitación en el anciano. Principios fundamentales. Objetivos.

44.- Terapia ocupacional en el anciano. Fundamentos terapéuticos. Indicaciones de terapia ocupacional en el anciano sano e incapacitado.

45.- Balneoterapia en el anciano. Fundamentos terapéuticos. Indicaciones principales. Factores que intervienen en curas balnearias. Contraindicaciones.

46.- Cervicobraquialgias. Mecanismos del dolor. Características técnicas del dolor. Diagnóstico. Pruebas complementarias. Tratamiento rehabilitador.

47.- Distrofias musculares. Etiopatogenia. Diagnóstico. Clasificación. Pautas rehabilitadoras en las distintas fases de evolución.

48.- Papel del médico rehabilitador en materia de invalidez. Clasificación de la incapacidad laboral. Situaciones de invalidez. Posibilidades recuperadoras y de reinserción socio-laboral.

49.- La técnica del peritaje del aparato locomotor. Anamnesis. Molestias actuales del peritado. Relación con su situación laboral. Técnicas de medicina ortopédica para aislar la simulación en el aparato locomotor. Datos complementarios. Diagnóstico. Valoración y discusión pericial.

50.- El papel del médico rehabilitador en la evaluación de la minusvalía. Concepto de Deficiencia. Incapacidad. Minusvalía. Medidas de rehabilitación para la reinserción socio-profesional.

PROGRAMA DE MATERIAS DE LAS PRUEBAS OBJETIVAS DE APTITUD PARA LA PROMOCION AL GRUPO PRIMERO DEL PERSONAL LABORAL, CATEGORIA PROFESIONAL: PEDAGOGO.

- 1.- Posibilidad y límites de la educación.
- 2.- Relaciones entre educación y desarrollo económico-social.
- 3.- Sistemas y corrientes educativas: Teorías fundamentales.
- 4.- Teorías psicológicas del aprendizaje.
- 5.- Proceso de construcción del pensamiento. Características psicológicas del alumno en las distintas etapas del desarrollo.
- 6.- Educación diferencial y base caracterial: El problema de la adaptación personal.
- 7.- Influencia del medio socio-cultural en la educación. La educación como factor de cambio social.
- 8.- Distintas áreas de intervención de la Pedagogía Social.
- 9.- Organización de una sección pedagógica en: Centros Educativos y Asistenciales.
- 10.- Metodología de la investigación de la Pedagogía Social.
- 11.- La educación y la animación sociocultural.
- 12.- La Pedagogía Social en el ámbito escolar. Formación de los comportamientos sociales.
- 13.- Métodos educativos socializadores. La dinámica de grupos aplicada a la educación.
- 14.- Casos de marginación social. Reinserción social de jóvenes y adultos.
- 15.- Dimensiones del Curriculum y distintas concepciones del mismo.
- 16.- Los elementos del Curriculum y relaciones entre ellos.
- 17.- Diseño curricular y sistema de tomas de decisiones.
- 18.- Métodos de enseñanza.
- 19.- Concepto y modelos de evaluación: Estrategia e instrumentos para cada uno de ellos.
- 20.- La investigación en la acción.
- 21.- El fracaso escolar. Sistemas de recuperación educativos.
- 22.- Trastornos en el aprendizaje. Clasificación y tratamientos.
- 23.- Educación e integración de los alumnos con deficiencias. Métodos para asesoramiento al profesorado.
- 24.- Educación para la Salud.
- 25.- Educación para el Consumo.
- 26.- Educación Física.
- 27.- La enseñanza como proceso de comunicación y la Tecnología Educativa.
- 28.- Teorías del aprendizaje y Tecnología Educativa.
- 29.- Los distintos medios audiovisuales y su uso didáctico.

30.- El ordenador como apoyo docente.

31.- La imagen como recurso didáctico en los distintos niveles educativos.

32.- Aplicación de la Tecnología Educativa a la Educación Especial.

33.- Las relaciones humanas en la organización: Técnicas de dinámicas de grupo aplicadas a la educación.

34.- Organos de dirección y gobierno en los Centros Educativos.

35.- Evaluación de personal y evaluación de puestos de trabajo. Criterios e instrumentos.

36.- La toma de decisiones.

37.- Planificación y programación de la actividad administrativa.

38.- Planificación de sistemas educativos.

39.- La orientación como elemento integrante del proceso de enseñanza-aprendizaje. El Departamento de Orientación.

40.- La tutoría como elemento fundamental del proceso evolutivo.

41.- Interrelaciones educativas en el aula.

42.- Técnicas de trabajo intelectual. Orientación personal y profesional.

43.- El diagnóstico pedagógico en el ámbito escolar.

44.- Evolución y contenido de la Pedagogía experimental: Sus posibilidades y limitaciones.

45.- La investigación pedagógica: Aclaraciones conceptuales. La investigación pedagógica y su función social.

46.- La investigación operativa y su aplicación a los procesos de enseñanza-aprendizaje.

47.- La investigación operativa y su aplicación al dominio de la formación del profesorado.

48.- El proyecto de investigación: Modelos y diseños experimentales.

49.- Métodos de investigación en las ciencias humanas. Estadística descriptiva y su aplicación práctica.

50.- Organismos internacionales relacionados con la educación. Participación española en estos Organismos.

PROGRAMA DE MATERIAS DE LAS PRUEBAS OBJETIVAS DE APTITUD PARA LA PROMOCION AL GRUPO PRIMERO DEL PERSONAL LABORAL, CATEGORIA PROFESIONAL: PSICOLOGO.

- 1.- La infancia. Fases del desarrollo. Variables y factores que intervienen en él. Aspecto del desarrollo infantil.
- 2.- El proceso de socialización en la infancia. El paso del núcleo familiar al escolar.
- 3.- Pubertad corporal y pubertad anímica: Fase terminal de la infancia. Fase de activación pubertal. Fase de consolidación interior.
- 4.- Aspectos cognitivos, sociales y de personalidad del desarrollo adolescente. Características específicas de la adolescencia en nuestra sociedad.
- 5.- Aspectos cognitivos y psicosociales de la vida adulta. Concepto de madurez. Vinculos y relaciones sociales. La familia, el trabajo, el paro, el ocio.
- 6.- Envejecimiento. Periodos y fases. Aspectos cognitivos y de personalidad. La problemática de la jubilación, la comunicación y el ocio, La familia y las relaciones sociales.
- 7.- Conducta sexual humana. Manifestaciones y determinantes. Características específicas en la infancia, la adolescencia, la adultez y la vejez. Disfunciones sexuales: Prevención y tratamiento. Bases psicológicas de la educación sexual.
- 8.- El sistema nervioso y la conducta. Organización funcional del sistema nervioso. El sistema nervioso central y el sistema autónomo.

9.- Evaluación psicológica. Principios básicos. Tipos de test. Precauciones en el uso de los tests. La entrevista como técnica de evaluación psicológica. El juego diagnóstico.

10.- Evaluación de contextos familiares, escolares e institucionales. Finalidad. Técnicas. Posibilidades y condiciones en el uso de la información resultante.

11.- Selección de personal. Análisis de puestos de trabajo. Identificación de predictores de éxito. Medición de predictores mediante técnicas cuantitativas y cualitativas. Toma de decisiones: Modelos, validación.

12.- La investigación. Tipos de estudios. Planteamiento de una investigación. Hipótesis: concepto y estructura. Hipótesis simples, teorías y modelos.

13.- Diseño de una investigación. Diseños experimentales: Características fundamentales, tipos; ventajas e inconvenientes; validez externa e interna. Diseños no experimentales: Características básicas; tipos; campos de aplicación.

14.- Estudios transversales y estudios longitudinales. Características básicas. Posibilidades y limitaciones. Organización práctica de los mismos.

15.- Técnicas de recogida de datos en la investigación. Tipos. El análisis de contenido. La entrevista. La encuesta. El sociograma. Las escalas de actitudes. Las técnicas grupales. Observación sistemática y observación participante. Historias de vida. Otras técnicas. Criterios de elección de las técnicas de recogida de datos.

16.- La encuesta. Posibilidades y limitaciones como técnica de recogida de datos. Fases. Objetivos. Variables. Indicadores. Índices. Construcción del cuestionario. Experimentación del cuestionario. Trabajo de campo. Codificación. Proceso e interpretación de los datos.

17.- Las escalas de actitudes. Tipos. Formas de construcción. Validación. Límites en la utilización de las escalas de actitudes.

18.- Técnicas de muestreo en los estudios psicossociales. Tipos. Criterios de elección. El problema del tamaño de la muestra.

19.- Análisis exploratorio de datos (1). Análisis univariantes. Organización de los datos: Tabulación clásica y en tronco y hojas. Síntesis numérica: Estadísticos clásicos y estadísticos resistentes. Representaciones gráficas: Métodos clásicos y métodos del box-plot.

20.- Análisis exploratorio de datos (2). Análisis bivalente. Organización de los datos: Tabulación. Métodos robustos para el estudio de la relación entre dos variables (cualitativas y cuantitativas). Representaciones gráficas: diagramas bivariantes. Perspectiva multivalente del análisis exploratorio de datos.

21.- Relación entre dos variables. Relación entre variables cualitativas: Estadística de X. Relación entre una variable cualitativa y otra cuantitativa. T de Student y análisis de la varianza. Relación entre dos variables cuantitativas: Introducción a las técnicas de regresión.

22.- El modelo general lineal. El proceso de modelado estadístico. Análisis de la varianza de uno o más factores. Concepto de interacción. El modelo de la regresión múltiple. Análisis de la covarianza.

23.- Técnicas de análisis multivalente. Técnicas de reducción de la dimensionalidad original: a) Análisis de componentes principales; b) Análisis factorial de correlaciones; c) Análisis factorial de correspondencias: Simple y múltiple; d) escalogramas multidimensionales. Técnicas de clasificación: a) Análisis discriminante; b) Análisis de conglomerados.

24.- La psicología educativa. Objetivos. Aportaciones básicas de la psicología a la comprensión de los procesos educativos.

25.- Implicaciones de la psicología evolutiva en el proceso curricular.

26.- Teorías psicológicas del aprendizaje. Implicaciones educativas.

27.- Sistemas de valoración de necesidades de profesores, alumnos y padres. Posibilidades y límites del asesoramiento psicopedagógico. Organización práctica del mismo.

28.- Escuela y salud mental. El sistema escolar como factor de riesgo de salud mental de alumnos y profesores. La escuela como ámbito de promoción de la salud mental.

29.- La orientación vocacional. Criterios. Técnicas utilizables.

30.- La orientación de alumnos con problemas de aprendizaje. El entrenamiento de los alumnos en técnicas de estudio.

31.- Fracaso escolar. Factores favorecedores. Posibles estrategias preventivas. La educación compensatoria.

32.- Características psicoeducativas diferenciales de los niños sordos, ciegos o con limitaciones motoras. La problemática de la integración en escuelas no segregadas. Sistema de escolarización de niños deficientes mentales.

33.- Problemas del lenguaje. Tipos. Factores favorecedores. Prevención. Rehabilitación.

34.- Programas de intervención educativa sobre la familia. Tipos. Metodología de la intervención. Criterios para la evaluación.

35.- Dinámica grupal en la escuela. Conceptos básicos de la misma. El rol y la organización sociales en la clase. Estudios empíricos en el aula.

36.- El desarrollo y la configuración del grupo en la clase escolar. La clase como grupo de trabajo. Actitudes del profesorado. Actitudes del profesorado que potencien el proceso educativo.

37.- Actitudes, prejuicios y estereotipos sociales. Naturaleza y medición. El problema del cambio de actitudes. Cambio de actitud y cambio de conducta.

38.- La conducta social en los grupos. Liderazgo. Conformidad y obediencia. Tipos de grupos.

39.- Dinámica de grupos. El grupo como herramienta de formación.

40.- Los grupos de ayuda mutua o autoayuda. Los grupos de consumidores.

41.- Trabajo y paro. La situación laboral como determinante de la integración social. Paro y salud mental.

42.- Satisfacción y rendimiento laboral. El impacto de las condiciones de trabajo. Motivación e identificación con el trabajo. Otros factores determinantes.

43.- Los programas de intervención comunitaria. Diseño. Desarrollo. Criterios y técnicas para su evaluación.

44.- Seguridad vial. Factores psicológicos y de otro tipo que favorecen los accidentes de tráfico. Medidas adoptables para su prevención. La educación vial. El certificado psicológico a candidatos a carnet de conducir.

45.- La agresividad. Caracterización. Aspectos educativos. Factores determinantes y modificadores. La prevención y tratamiento de la conducta agresiva.

46.- Agresiones a los niños. Tipos. Situación actual. Marco legal. Factores favorecedores. Prevención primaria, secundaria y terciaria.

47.- La orientación psicológica a parejas en crisis. Efecto de la crisis conyugal y del divorcio sobre los hijos. La prevención de problemas evitables en los hijos de divorciados.

48.- La delincuencia juvenil. Situación actual. Causas. Medidas preventivas. La problemática de la educación de calle.

49.- La cárcel como instrumento de control social. Sistemas alternativos. La prevención de reincidencias. El papel del psicólogo en las prisiones.

50.- Los centros de menores. Tipos. Eficacia como institución social. Sistemas alternativos.

PROGRAMA DE MATERIAS DE LAS PRUEBAS OBJETIVAS DE APTITUD PARA LA PROMOCION AL GRUPO PRIMERO DEL PERSONAL LABORAL. CATEGORIA PROFESIONAL: TITULADO SUPERIOR.

1.- El Derecho Administrativo: Concepto y contenido. Tipos históricos de sometimiento de la Administración al Derecho. Sistemas contemporáneos. Normas y realidad social: La aplicación del Derecho.

2.- La Administración Pública: Concepto. Las Administraciones y las funciones y poderes del Estado. Gobierno y Administración. Control legislativo, jurisdiccional y político de la Administración. La Administración y la norma jurídica: El principio de legalidad.

3.- Las fuentes del Derecho Administrativo: Concepto y clases. Jerarquía normativa. Autonomía y sistema de fuentes. El valor de la Costumbre y Principios Generales del Derecho.

4.- La Ley: Concepto y clases. Disposiciones del Ejecutivo con fuerza de Ley.

5.- El Reglamento. Clases. Fundamento y límites de la potestad reglamentaria. Reglamentos ilegales. Los Reglamentos de los órganos constitucionales.

6.- La relación jurídico-administrativa. Concepto. Sujetos. El administrado. Los derechos públicos subjetivos. Los intereses legítimos. La acción popular. Los actos jurídicos de los administrados.

7.- El acto administrativo. Concepto, clases y elementos. Su motivación y notificación. Eficacia y validez de los actos administrativos.

8.- El procedimiento administrativo. Principios informadores. Las fases del procedimiento: Iniciación, ordenación, instrucción y terminación. Procedimientos de ejecución.

9.- Los procedimientos especiales. Procedimiento para elaboración de disposiciones de carácter general. Las reclamaciones previas al ejercicio de acciones en vía judicial.

10.- Los recursos administrativos: Concepto y clases. Requisitos generales de los recursos administrativos. Materia recurrible, legitimación y órgano competente. Examen especial de los recursos de alzada, reposición, revisión y súplica. Las reclamaciones económico-administrativas.

11.- La Jurisdicción Contencioso-Administrativa: Concepto y naturaleza. Extensión y límites. El recurso contencioso: Las partes, procedimiento, recursos contra sentencias, ejecución de sentencias.

12.- Los contratos administrativos: Naturaleza, caracteres y clases. Elementos y formas de contratación. Resolución, rescisión y denuncia. Contenido y efectos de los contratos administrativos. Prerrogativas de la Administración. Cumplimiento de los contratos administrativos. Revisión de precios.

13.- La expropiación forzosa. Potestad expropiatoria. Naturaleza y justificación. Sujetos, objeto y causa. El procedimiento expropiatorio. Expropiaciones especiales. Garantías jurisdiccionales.

14.- La responsabilidad patrimonial de la Administración. Evolución histórica. Régimen Jurídico actual.

15.- La intervención administrativa. Clasificación tradicional de las formas de acción administrativa. El fomento: Manifestaciones más importantes de la acción administrativa de fomento.

16.- La actividad de policía en el Estado de Derecho. Los poderes de policía de las distintas Administraciones Públicas. Manifestaciones más importantes de la acción de policía en la Administración del Estado.

17.- La potestad sancionadora de la Administración. Procedimiento sancionador. Principios generales. Sanciones administrativas.

18.- El servicio público: Teoría general. Formas de gestión. Especial referencia a la concesión.

19.- Propiedades administrativas. Clases. El dominio público: Concepto, naturaleza jurídica y elementos. Régimen jurídico del dominio público.

20.- La sanidad pública. La protección del consumidor. La protección del medio ambiente. Legislación autonómica andaluza sobre la materia.

21.- La enseñanza. El sistema educativo. Legislación autonómica andaluza sobre la materia.

22.- La actuación administrativa en agricultura, ganadería y pesca. Legislación autonómica sobre la materia.

23.- Aguas: Régimen jurídico. Organización Administrativa. Legislación autonómica andaluza sobre la materia.

24.- Acción administrativa en materia de industria. Régimen jurídico de Minas e Hidrocarburos. Legislación autonómica andaluza sobre la materia.

25.- Régimen jurídico del Comercio y el Turismo. Legislación autonómica andaluza sobre la materia.

26.- Régimen Jurídico de las Obras Públicas. Acción administrativa en materia de vivienda. Legislación autonómica andaluza en la materia.

27.- Transportes. Ordenación de los transportes por carretera: Régimen jurídico de los ferrocarriles. Aviación Civil y Marina Mercante. Legislación autonómica andaluza sobre la materia.

28.- Urbanismo. Régimen urbanístico del suelo. Planes de Ordenación. Ejecución de planes. Disciplina Urbanística. Legislación autonómica andaluza sobre la materia.

29.- Acción administrativa en materia de cultura. Especial referencia al patrimonio histórico. Legislación autonómica andaluza sobre la materia.

30.- El Derecho Financiero: Concepto y contenido. Principios constitucionales. La Ley General Presupuestaria: Características y estructura. La Ley de Hacienda Pública de la Junta de Andalucía. La Ley Anual de Presupuesto.

31.- El Presupuesto: Concepto y clasificación. Principios presupuestarios. Crisis del modelo clásico de Presupuesto y las nuevas técnicas presupuestarias. Presupuestos por programas. El presupuesto de base cero.

32.- El Presupuesto de la Junta de Andalucía. Preparación y elaboración. Aprobación parlamentaria. Prórroga de los Presupuestos.

33.- Los créditos presupuestarios. Modificación. Gastos plurianuales. Anulación de remanentes. Incorporación de créditos. Créditos extraordinarios y suplementos de créditos. Anticipos de tesorería. Créditos ampliables. Transferencia de créditos. Ingresos que generan crédito.

34.- Gastos en materia de personal. Nóminas: Estructura y normas de confección. Altas y Bajas, devengo y liquidación de derechos económicos. Pago de retribuciones al personal en activo: Pago por transferencia y pago por cheque nominativo. Gastos para la compra de bienes y servicios. Gastos de transferencias: Corrientes y de capital. Gastos de inversión.

35.- Ordenación del gasto y ordenación del pago: Órgano competente del procedimiento y documentos contables que intervienen. Pagos: Concepto y clasificación. Pago en firme y a justificar. Justificación de libramientos. Liquidación y cierre del ejercicio.

36.- El control de la gestión financiera: Concepto y clases. El control externo: El Tribunal de Cuentas y el Parlamento. El control de carácter financiero: Normas de auditoría en el sector público. Otros tipos de control: De eficiencia, de eficacia.

37.- El control interno de la gestión financiera. La contabilidad como medio de control. La función interventora. Fiscalización previa del reconocimiento de derechos, obligaciones y gastos. Intervención formal de la ordenación del pago. Nuevas técnicas de intervención: Aplicación de técnicas de muestreo.

38.- Los Ingresos públicos: Concepto y clasificación. El sistema tributario español.

39.- Función Pública y burocracia. Relación de servicios entre la Administración y los empleados públicos: Régimen estatutario y derecho laboral. La reforma de la Función Pública española de 1984.

40.- La Ley 6/85, de Ordenación de la Función Pública de la Junta de Andalucía. Estructura de la Función Pública. Órganos Superiores.

41.- Selección del personal en la Administración Pública. Formación y perfeccionamiento. La relación de Puestos de trabajo. Provisión de Puestos de Trabajo en la carrera administrativa.

42.- Régimen estatutario del personal al servicio de la Administración. Adquisición de la condición de funcionario. Situaciones administrativas. Derecho de los funcionarios. Los derechos de Sindicación y huelga. La Seguridad Social de los funcionarios.

43.- Deberes de los funcionarios. Régimen de Incompatibilidades. Responsabilidad de los funcionarios. Régimen disciplinario. Delitos de los funcionarios en el ejercicio del cargo. Extinción de la relación funcional.

44.- El personal laboral al servicio de la Administración Pública. Régimen General. La Negociación Colectiva en la Administración Pública. El Convenio Colectivo único del personal laboral al servicio de la Junta de Andalucía: Ambito y estructura.

45.- El Convenio Colectivo único para el personal al servicio de la Junta de Andalucía. Clasificación profesional del personal laboral. Estructura retributiva.

Derechos, deberes e incompatibilidades. Régimen disciplinario. Derechos sindicales.

46.- El Derecho del trabajo. La especialidad y caracteres. Fuentes del derecho del trabajo. Los convenios colectivos: Concepto, naturaleza, régimen jurídico, partes, procedimientos y contenido. Jerarquía normativa en el derecho del trabajo.

47.- El contrato de trabajo: Concepto, naturaleza, sujetos, formas, contenido y régimen jurídico. Modificación, suspensión y extinción del contrato de trabajo. Condiciones de trabajo: Jornada, descanso y

régimen retributivo.

48.- Modalidades del contrato de trabajo. Trabajo directivo. Contrato de trabajo para la formación. Contrato de trabajo en prácticas. Contrato de trabajo a tiempo parcial. Modalidades del contrato en función de su duración.

49.- Derechos colectivos de los trabajadores. Régimen de representación del personal. Régimen disciplinario laboral. Jurisdicción laboral y Administración laboral.

50.- El sistema de Seguridad Social: Descripción. Régimen General: Afiliación y Cotización. Acción Protectora: Contingencia y prestaciones.

NORMAS PARA LA SUSCRIPCIÓN AL BOLETÍN OFICIAL DE LA JUNTA DE ANDALUCÍA PARA EL AÑO 1993

1. SUSCRIPCIONES

- 1.1. Las suscripciones al BOLETÍN OFICIAL DE LA JUNTA DE ANDALUCÍA, sean obligatorias o voluntarias, están sujetas al pago de las correspondientes tasas, (Art. 25. a, de la Ley 4/1988, de 5 de julio, de Tasas y Precios Públicos de la Comunidad Autónoma de Andalucía).
- 1.2. Las solicitudes de suscripción deberán dirigirse al **Servicio de Publicaciones y BOJA**. Apartado Oficial Sucursal núm. 11, Bellavista. - 41014 Sevilla.

2. PLAZOS DE SUSCRIPCIÓN

- 2.1. Las suscripciones al BOLETÍN OFICIAL DE LA JUNTA DE ANDALUCÍA, serán por **años naturales indivisibles**. No obstante, para las solicitudes de alta comenzado el año natural, las suscripciones podrán hacerse por el semestre o trimestres naturales que resten. (Artº. 16, punto 2 del Reglamento del BOJA).
- 2.2. El pago de las suscripciones se efectuará **necesariamente dentro del mes anterior** al inicio del período de suscripción. (Artº. 16, punto 3 del Reglamento).

3. TARIFAS

- 3.1. Si la suscripción se efectúa en el mes de junio, el precio para los seis meses que restan del año (2º semestre) será de 7.350 ptas., y si se hace dentro del mes de septiembre (para el 4º trimestre) será de 3.675 ptas.
- 3.2. El precio del fascículo suelto es de 100 ptas.

4. FORMA DE PAGO

- 4.1. El pago de la suscripción, será siempre por ADELANTADO.
- 4.2. Los pagos se harán efectivos, bien por GIRO POSTAL o mediante TALON NOMINATIVO, DEBIDAMENTE CONFORMADO, a favor del **BOLETÍN OFICIAL DE LA JUNTA DE ANDALUCÍA**. (Resolución de 19.4.85, BOJA. núm. 39 del 26).
- 4.3. **NO SE ACEPTARÁN** transferencias bancarias ni pagos contrarreembolso.
- 4.4. **NO SE CONCEDE** descuento alguno sobre los precios señalados.

5. ENVÍO

- 5.1. El envío por parte del **Servicio de Publicaciones y BOJA**, de los ejemplares del **BOLETÍN OFICIAL DE LA JUNTA DE ANDALUCÍA**, comenzará a hacerse, una vez tenga entrada en dicho Servicio la solicitud de suscripción y el abono de su importe en alguna de las formas señaladas en el punto 4.2.
- 5.2. En el caso de que el abono correspondiente al período de suscripción tenga entrada en este Servicio una vez comenzado el mismo, el envío de los Boletines **será a partir de dicha fecha de entrada**.

PUBLICACIONES

Título: AGENDA DE LA COMUNICACION DE ANDALUCIA. 1993.

NOVEDAD

CONTENIDO:



- Medios de Comunicación de Andalucía
- Junta Andalucía. Consejo de Gobierno
- Junta de Andalucía. Parlamento
- Organismo del Gobierno de la Nación
- Puntos Específicos de Información Ciudadana
- Diputaciones, Ayuntamiento y Mancomunidades
- Organizaciones Políticas
- Organizaciones Sindicales
- Organizaciones Empresariales
- Organizaciones Profesionales de Periodistas
- Universidades

Realización: Oficina del Portavoz del Gobierno

Edita y distribuye: Servicio de Publicaciones y BOJA

P.V.P ejemplar: 625 pts. (IVA incluido)

Venta en librerías

Pedidos: Servicio de Publicaciones y BOJA

Apartado Oficial Sucursal nº 11. Bellavista 41014 SEVILLA

Forma de pago: Giro postal o talón nominativo conformado a nombre de
BOLETIN OFICIAL DE LA JUNTA DE ANDALUCIA

FRANQUEO CONCERTADO núm. 41/63