

**ANEXO I**  
**REPRESENTACIÓN GRÁFICA DE LOS LÍMITES DE LA ZONA ESPECIAL DE**  
**CONSERVACIÓN,**  
**DE LA ZONA DE ESPECIAL PROTECCIÓN PARA LAS AVES Y DEL PARAJE**  
**NATURAL**  
**KARST EN YESOS DE SORBAS**

00104550

### ZONA ESPECIAL DE CONSERVACIÓN, ZONA DE ESPECIAL PROTECCIÓN PARA LAS AVES Y PARAJE NATURAL KARST EN YESOS DE SORBAS

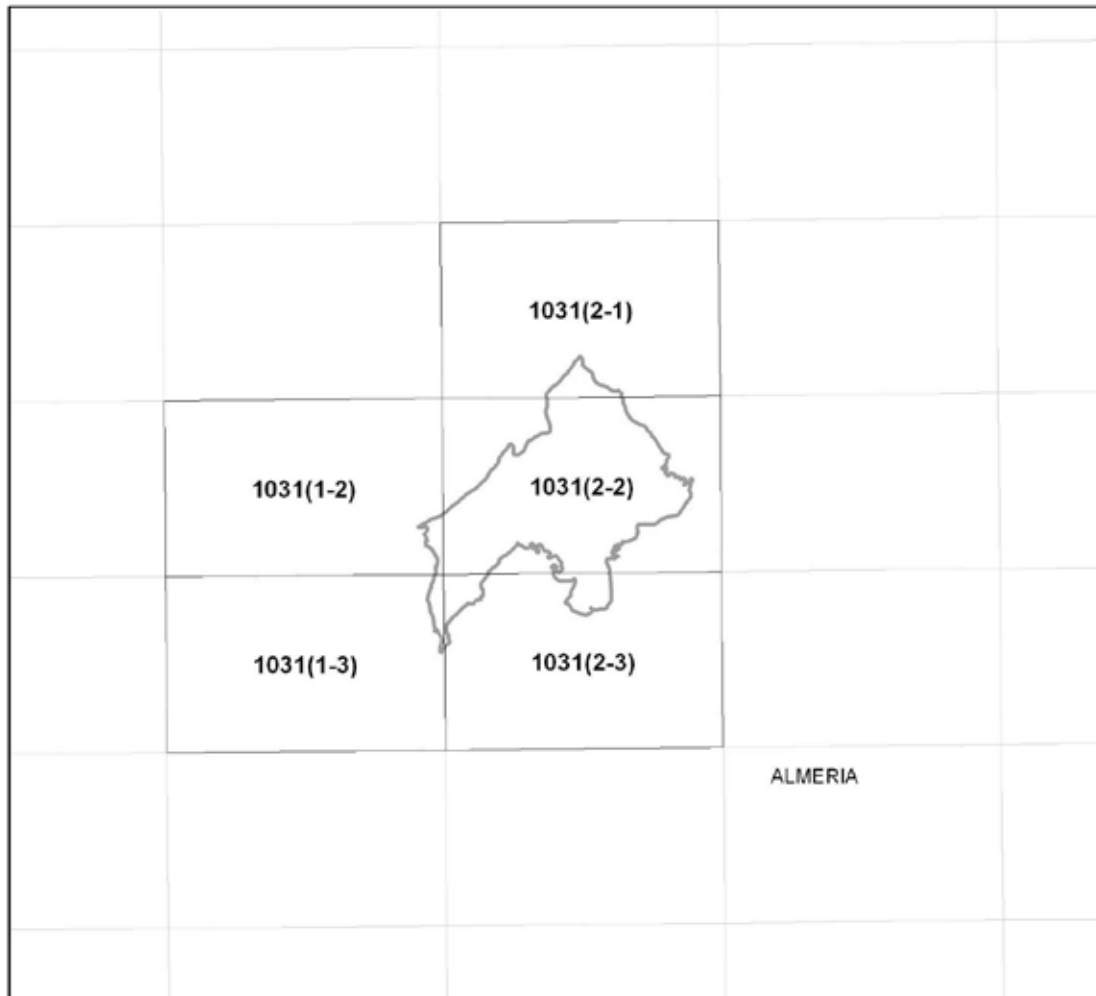

DISTRIBUCIÓN DE HOJAS M.T.A. 1:10.000

#### LEYENDA



Límite Zona Especial de Conservación  
Límite Zona de Especial Protección para las Aves  
Límite Paraje Natural

00104550

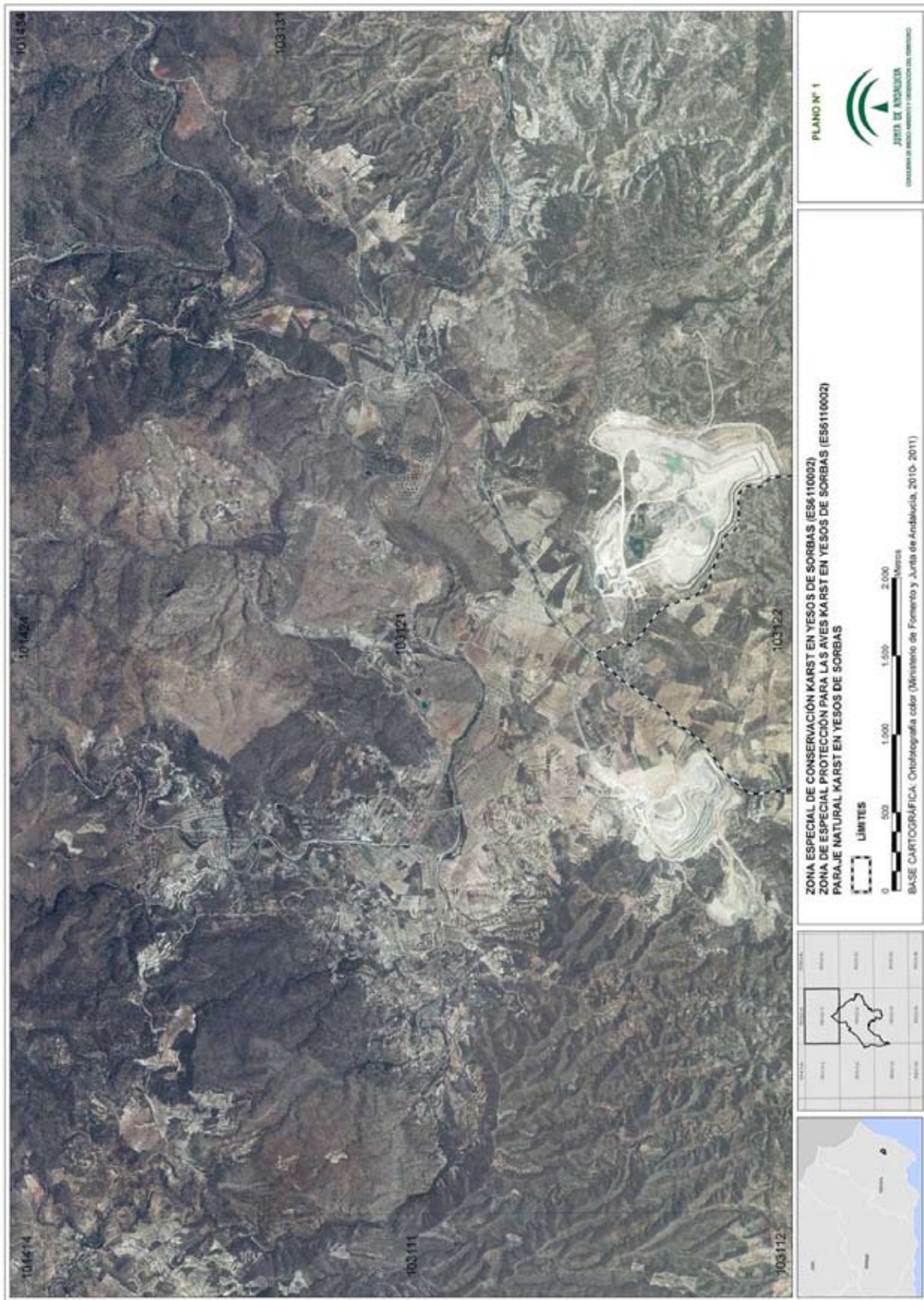

00104550



00104550



00104550



00104550



00104550

*Proyecto de Decreto por el que se declaran las Zonas Especiales de Conservación de la Red Ecológica Europea Natura 2000 Karst en Yesos de Sorbas (ES6110002), Sierra Alhamilla (ES0000045), Desierto de Tabernas (ES0000047), Sierra Pelada y Rivera del Aserrador (ES0000052), Peñas de Aroche (ES6150007), Alto Guadalquivir (ES6160002) y Laguna Grande (ES6160004) y se aprueban el Plan de Ordenación de los Recursos Naturales del Paraje Natural Karst en Yesos de Sorbas, el Plan de Ordenación de los Recursos Naturales de los Parajes Naturales Sierra Alhamilla y Desierto de Tabernas, el Plan de Ordenación de los Recursos Naturales de los Parajes Naturales Sierra Pelada y Rivera del Aserrador y Peñas de Aroche y el Plan de Ordenación de los Recursos Naturales de los Parajes Naturales Alto Guadalquivir y Laguna Grande.*

---

**ANEXO II**  
**REPRESENTACIÓN GRÁFICA DE LOS LÍMITES DE LA ZONA ESPECIAL DE**  
**CONSERVACIÓN,**  
**DE LA ZONA DE ESPECIAL PROTECCIÓN PARA LAS AVES Y DEL PARAJE NATURAL**  
**SIERRA ALHAMILLA**

00104550



### ZONA ESPECIAL DE CONSERVACIÓN, ZONA DE ESPECIAL PROTECCIÓN PARA LAS AVES, PARAJE NATURAL SIERRA ALHAMILLA

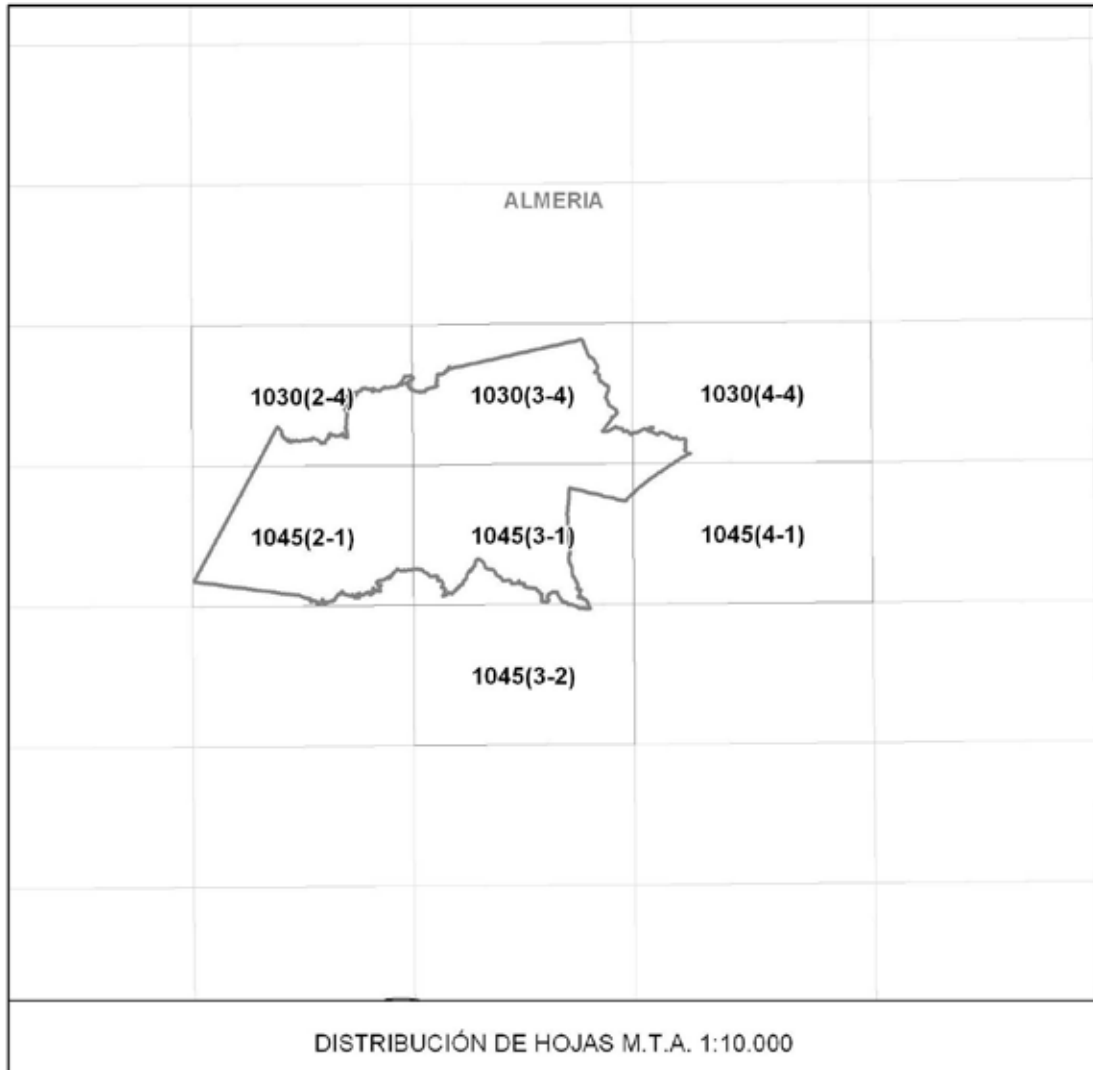

#### LEYENDA



Limite Zona Especial de Conservación  
Limite Zona de Especial Protección para las Aves  
Limite Paraje Natural

00104550

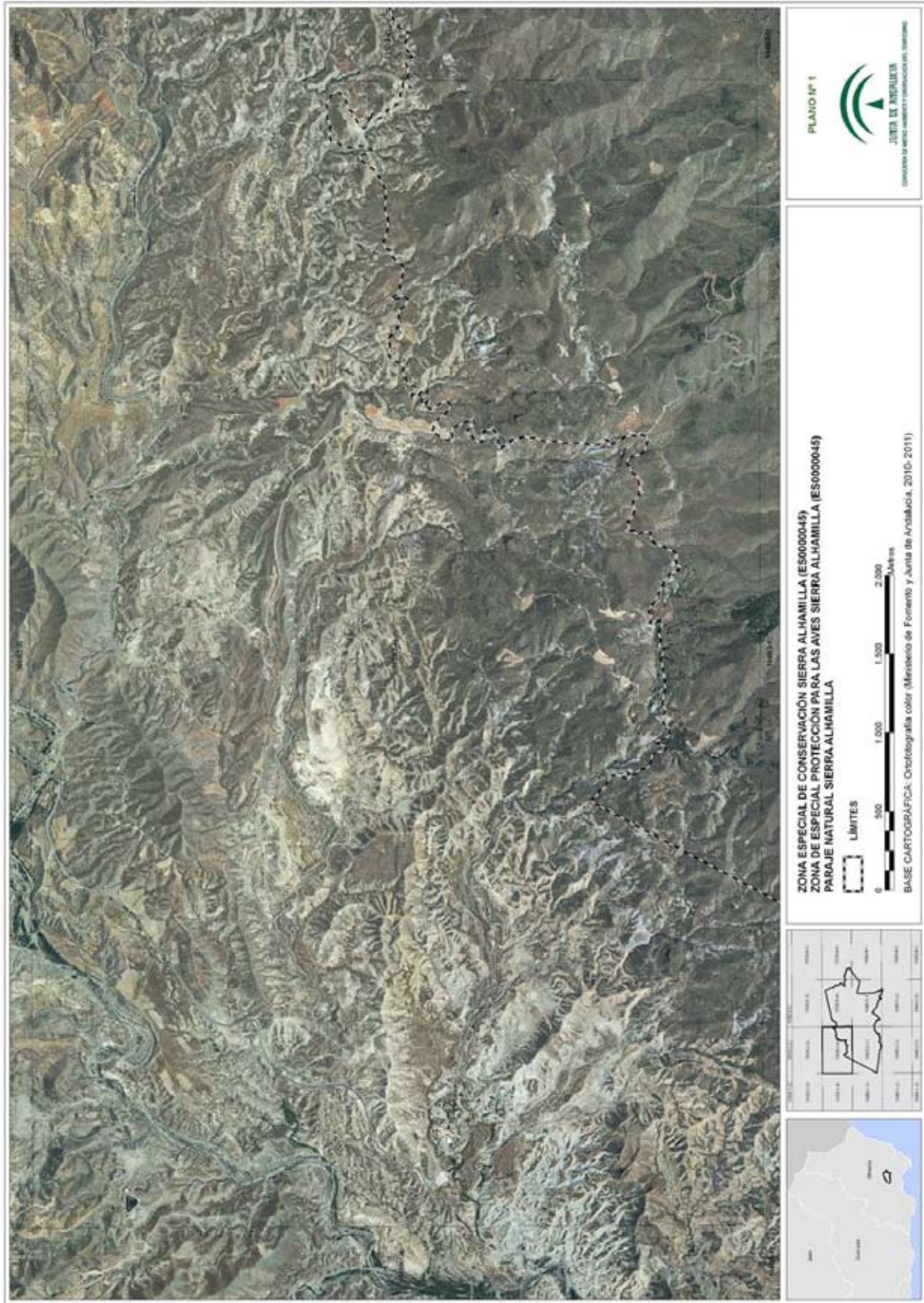

00104550

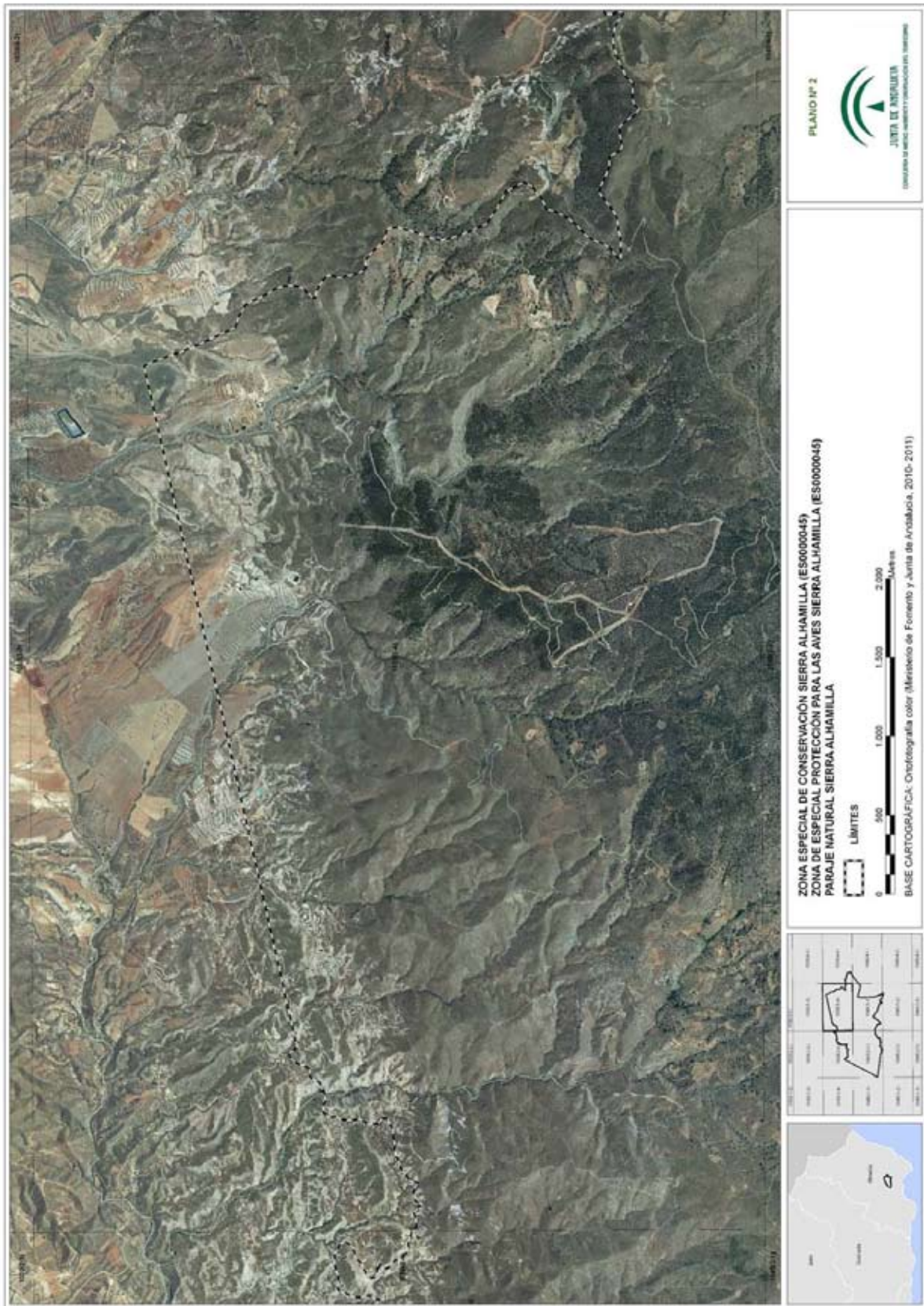

00104550

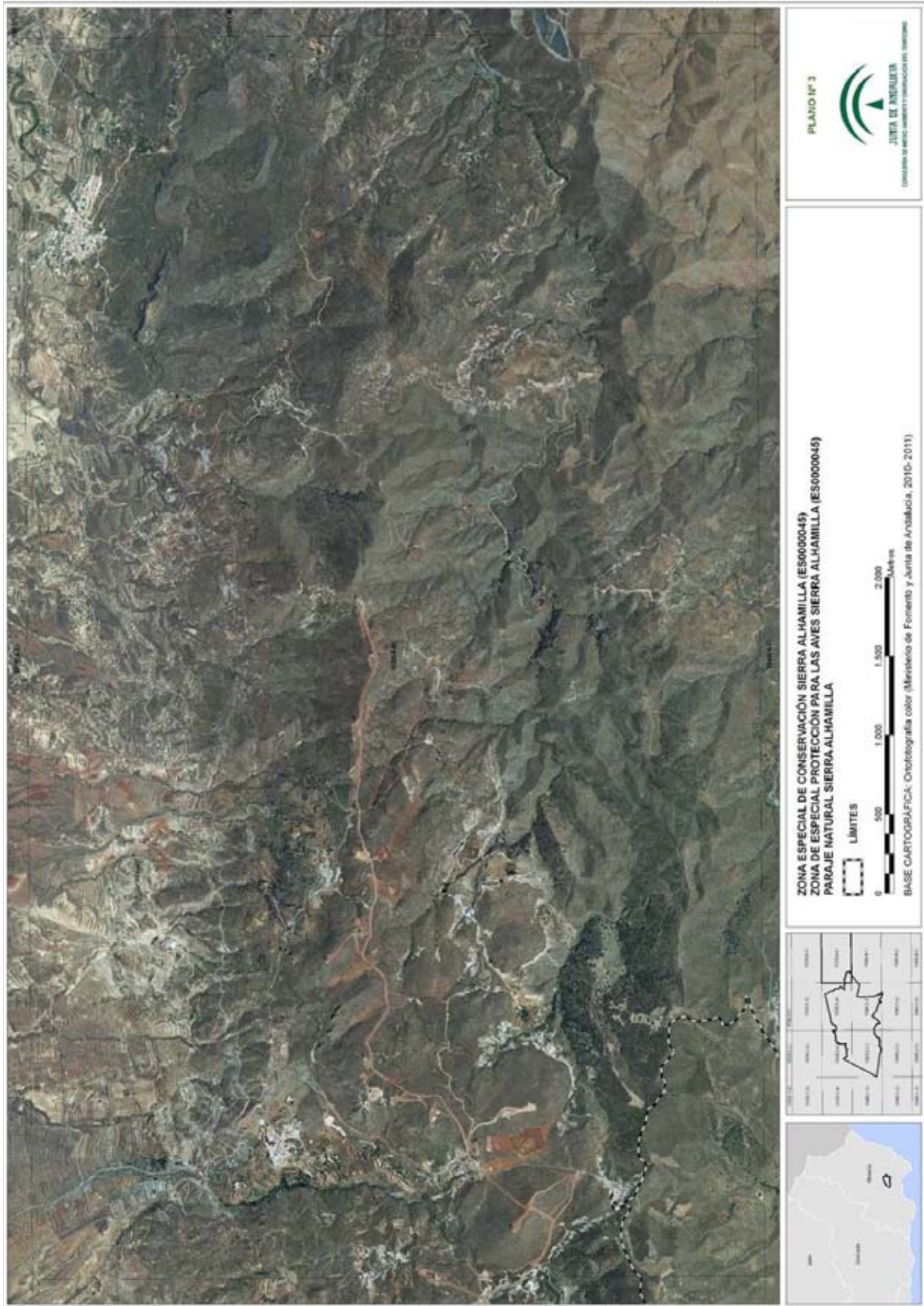

00104550

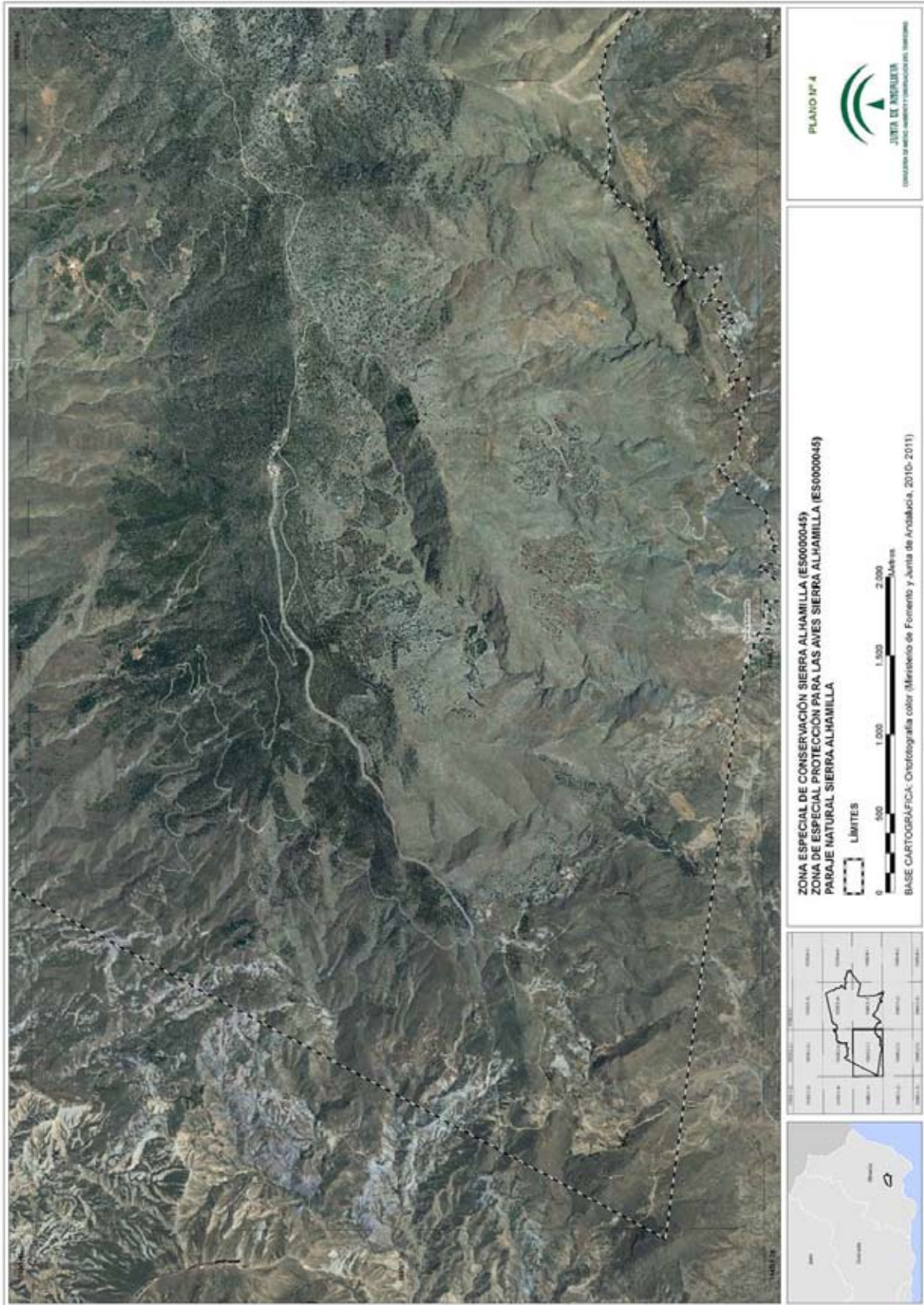

00104550



00104550



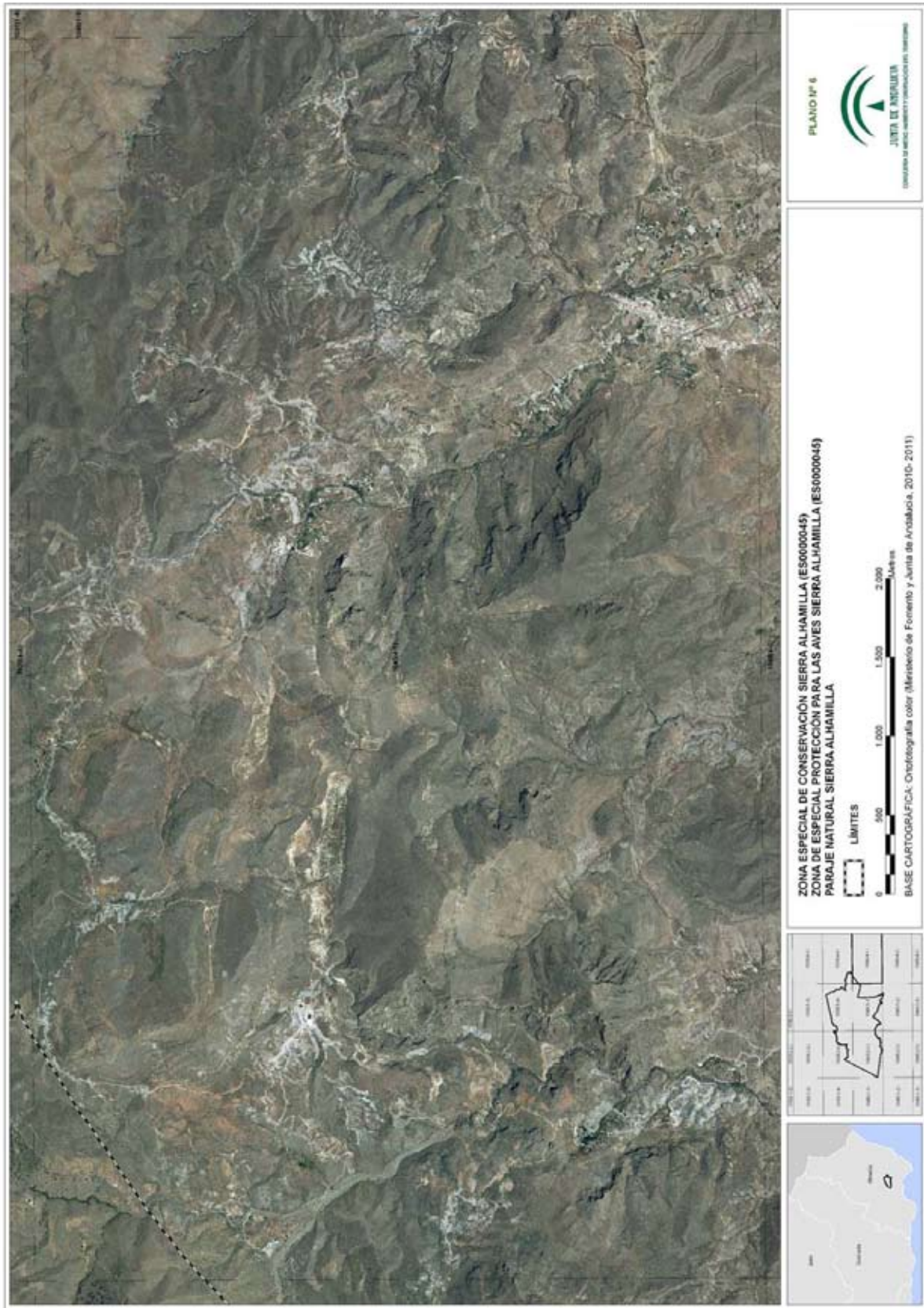

00104550

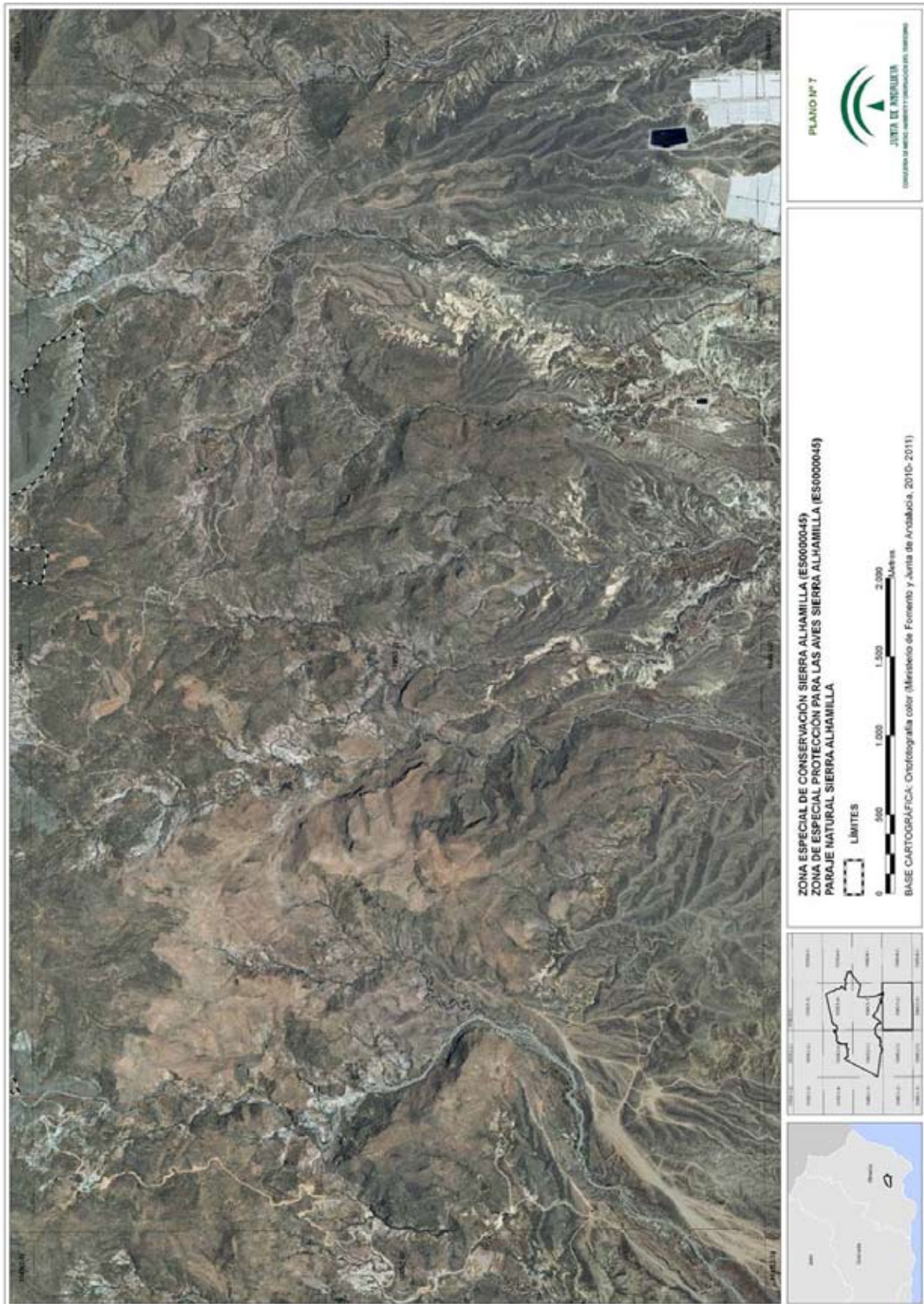

00104550



*Proyecto de Decreto por el que se declaran la Zonas Especiales de Conservación de la Red Ecológica Europea Natura 2000 Karst en Yesos de Sorbas (ES6110002), Sierra Alhamilla (ES0000045), Desierto de Tabernas (ES0000047), Sierra Pelada y Rivera del Aserrador (ES0000052), Peñas de Aroche (ES6150007), Alto Guadalquivir (ES6160002) y Laguna Grande (ES6160004) y se aprueban el Plan de Ordenación de los Recursos Naturales del Paraje Natural Karst en Yesos de Sorbas, el Plan de Ordenación de los Recursos Naturales de los Parajes Naturales Sierra Alhamilla y Desierto de Tabernas, el Plan de Ordenación de los Recursos Naturales de los Parajes Naturales Sierra Pelada y Rivera del Aserrador y Peñas de Aroche y el Plan de Ordenación de los Recursos Naturales de los Parajes Naturales Alto Guadalquivir y Laguna Grande.*

---

**ANEXO III**  
**REPRESENTACIÓN GRÁFICA DE LOS LÍMITES DE LA ZONA ESPECIAL DE**  
**CONSERVACIÓN,**  
**DE LA ZONA DE ESPECIAL PROTECCIÓN PARA LAS AVES Y DEL PARAJE NATURAL**  
**DESIERTO DE TABERNAS**

00104550

### ZONA ESPECIAL DE CONSERVACIÓN, ZONA DE ESPECIAL PROTECCIÓN PARA LAS AVES, PARAJE NATURAL DESIERTO DE TABERNAS

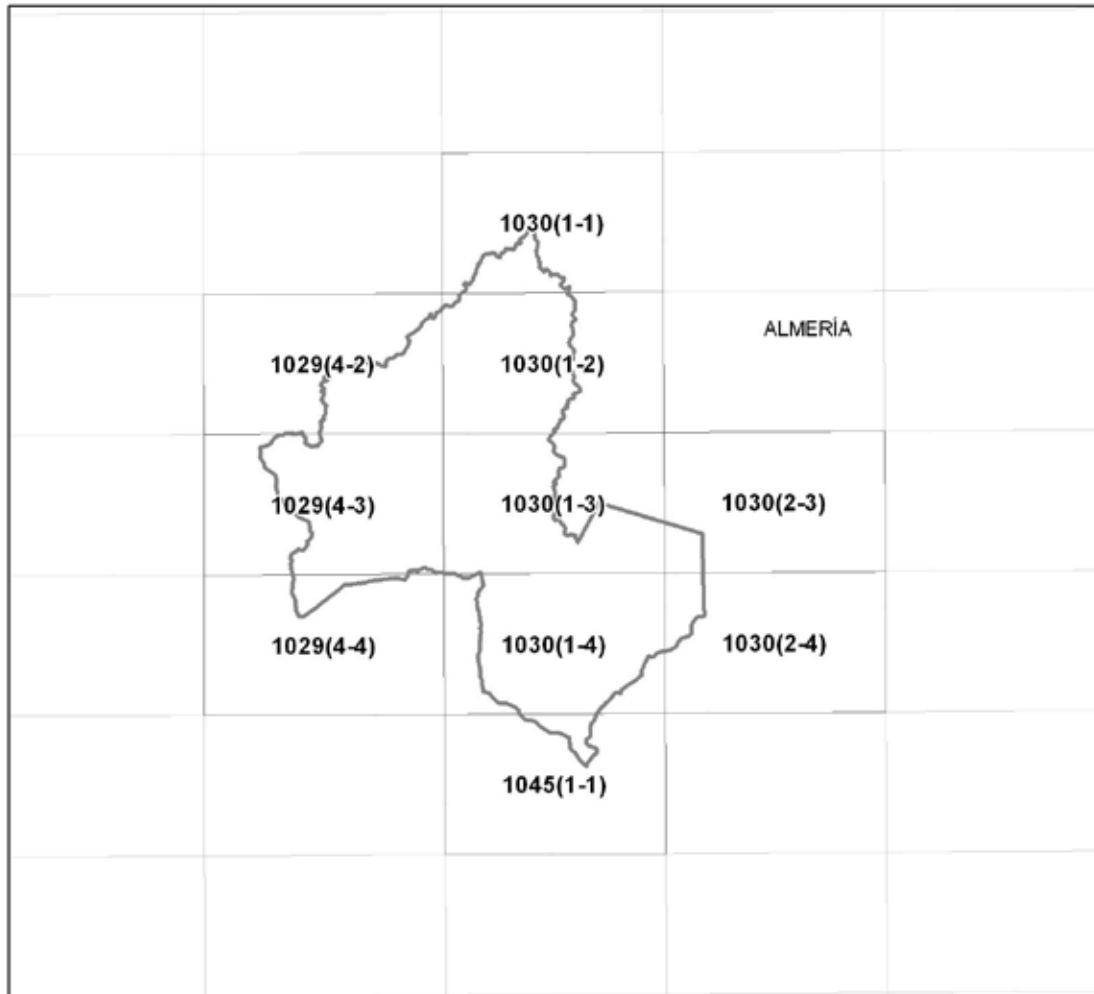

DISTRIBUCIÓN DE HOJAS M.T.A. 1:10.000

#### LEYENDA



Límite Zona Especial de Conservación  
Límite Zona de Especial Protección para las Aves  
Límite Paraje Natural

00104550

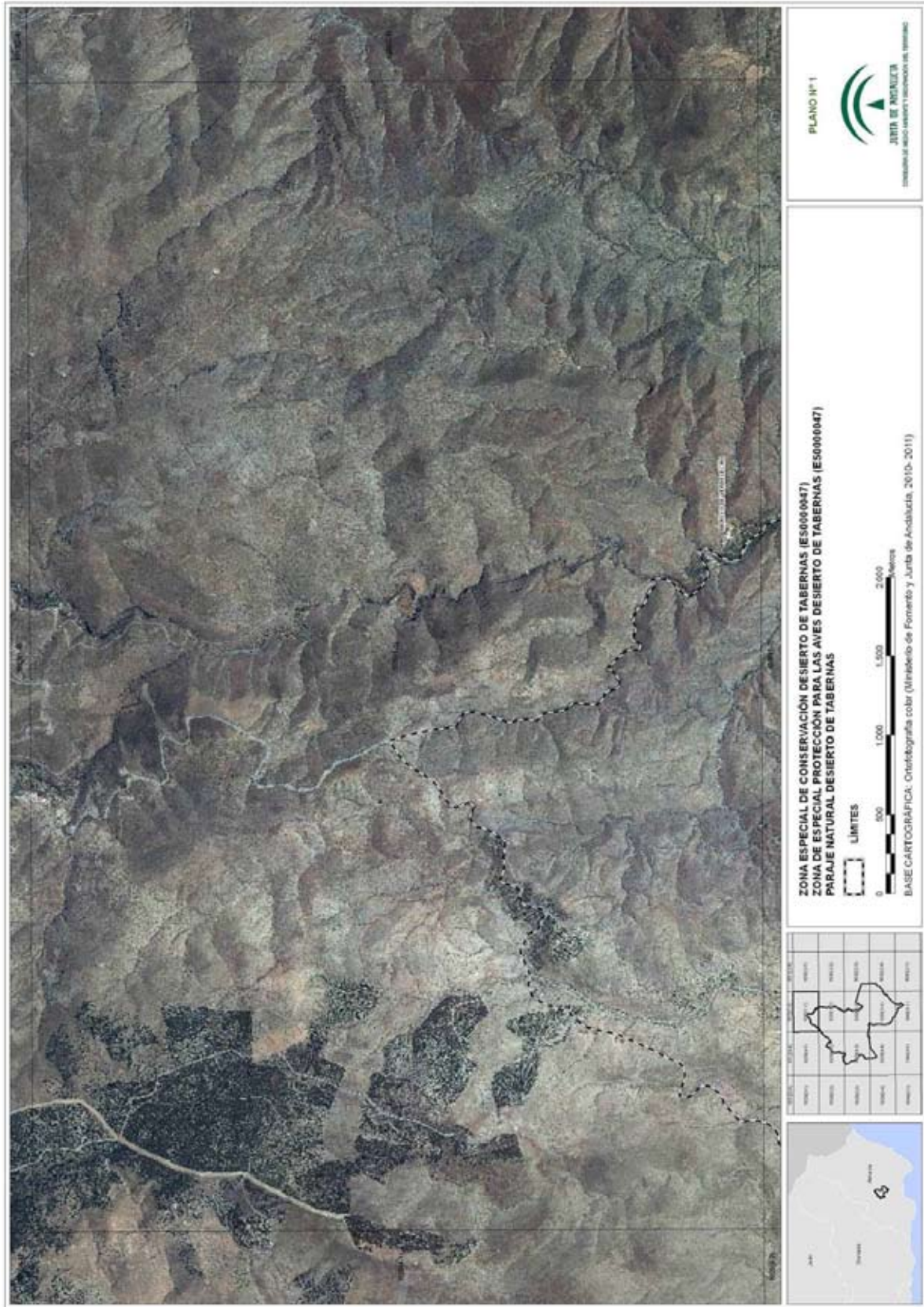

00104550

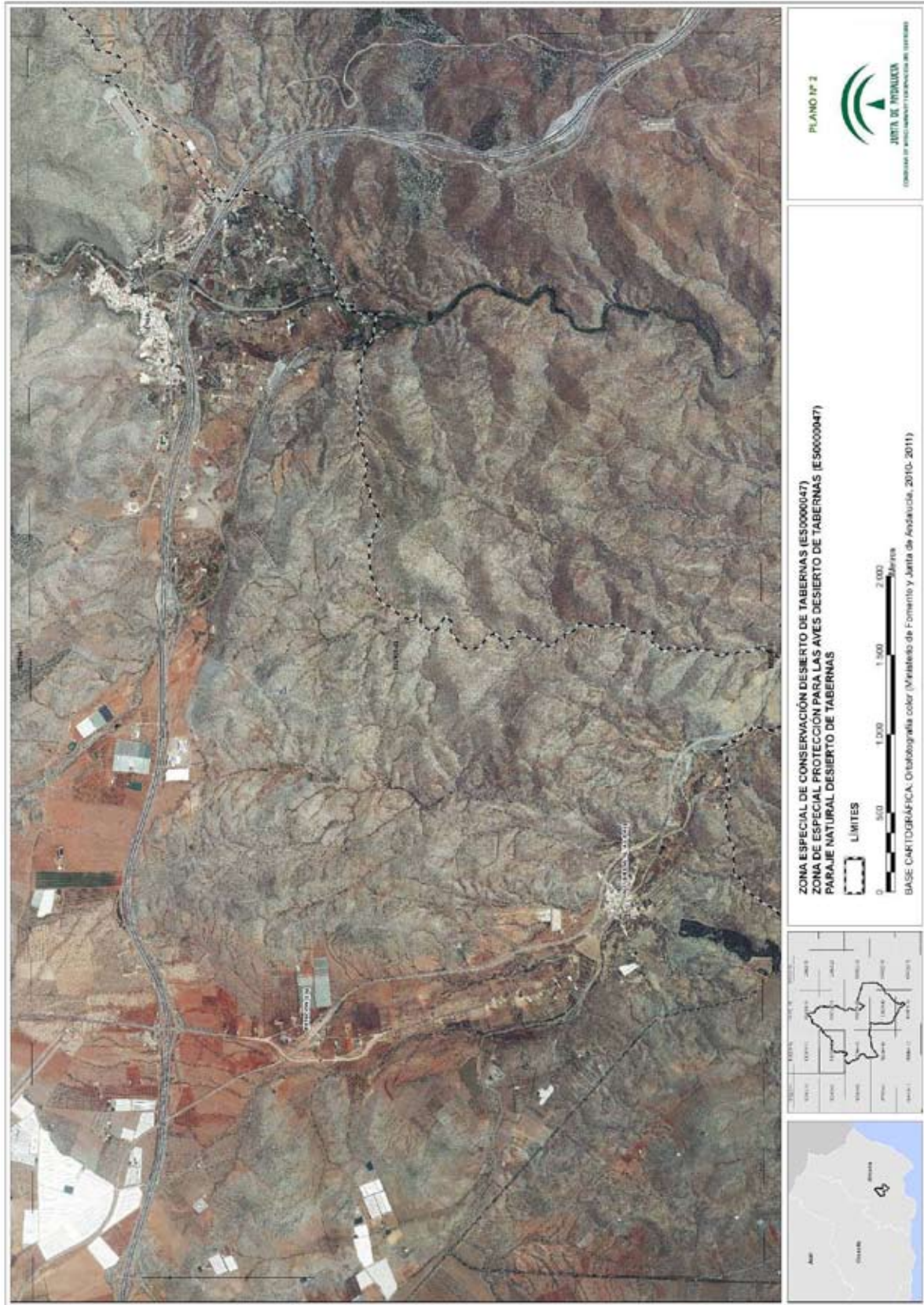

00104550

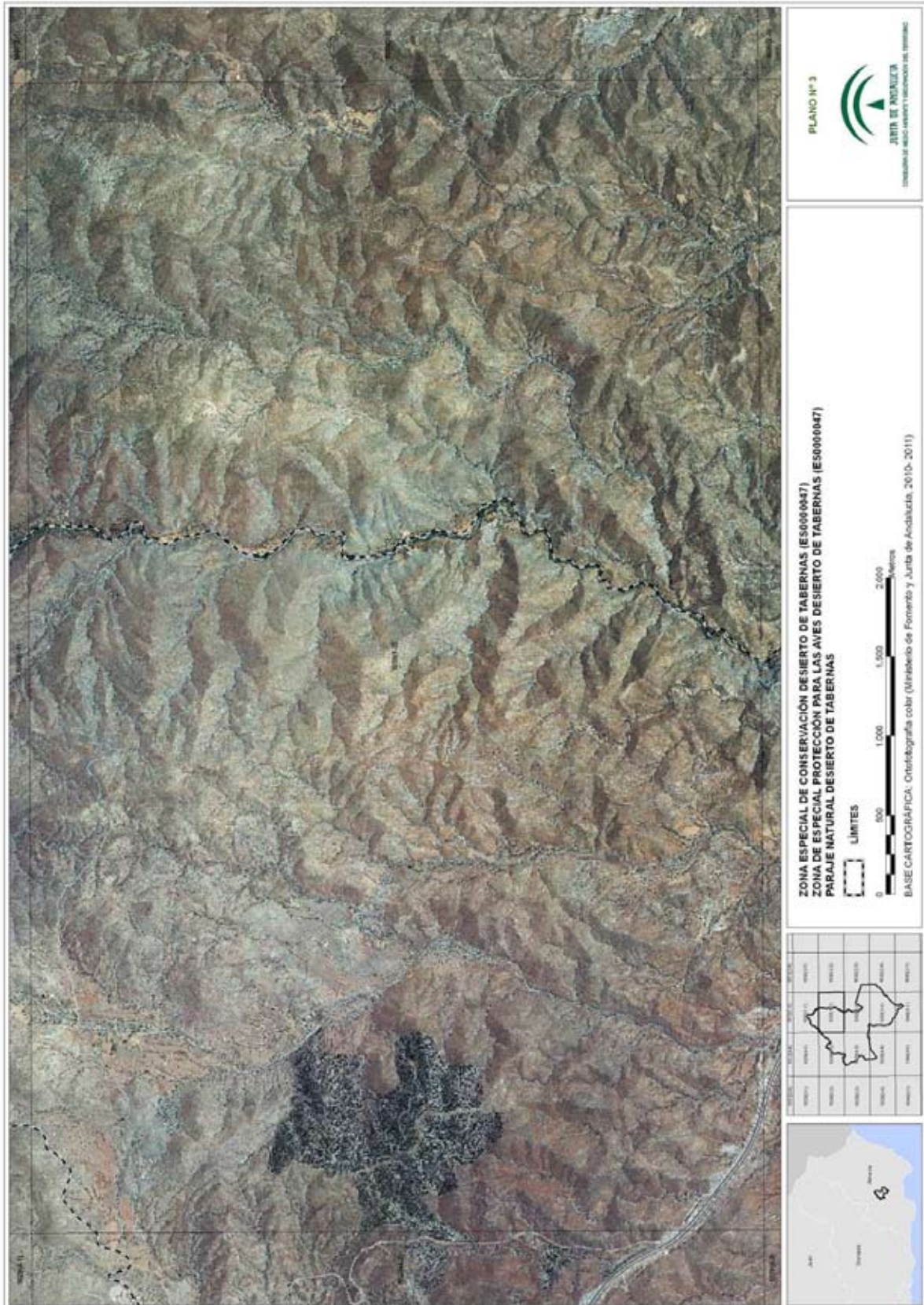

00104550



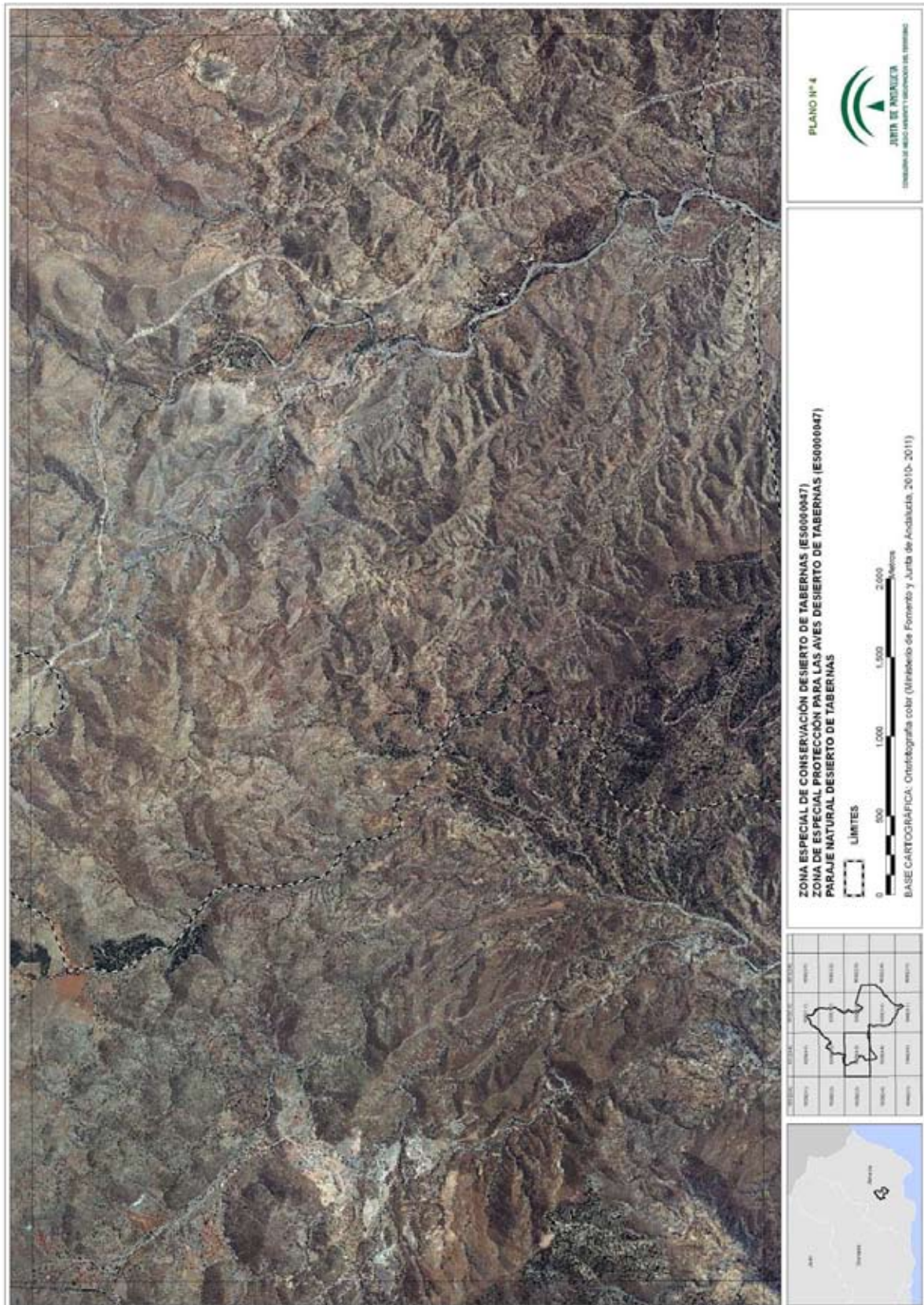

00104550

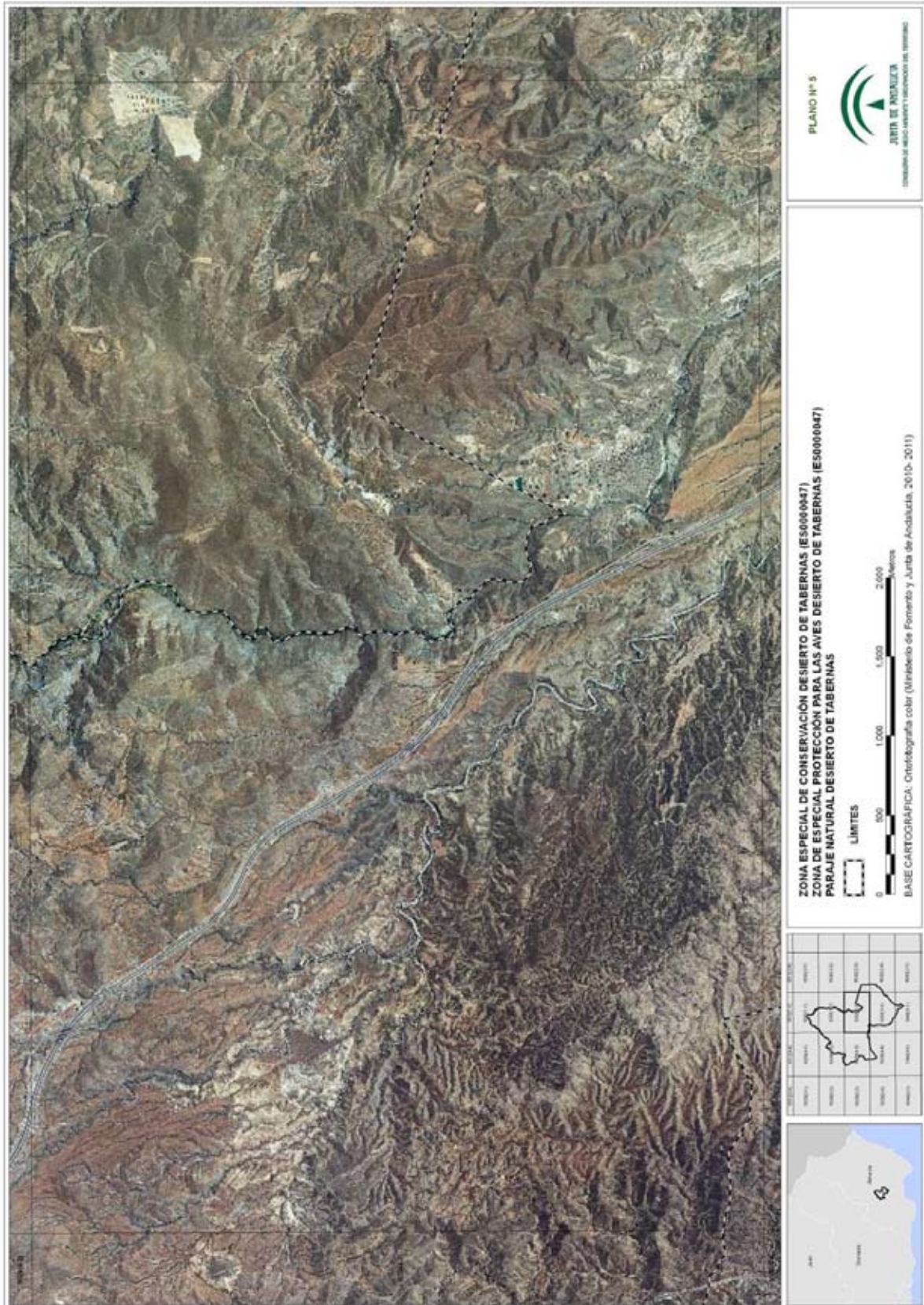

00104550



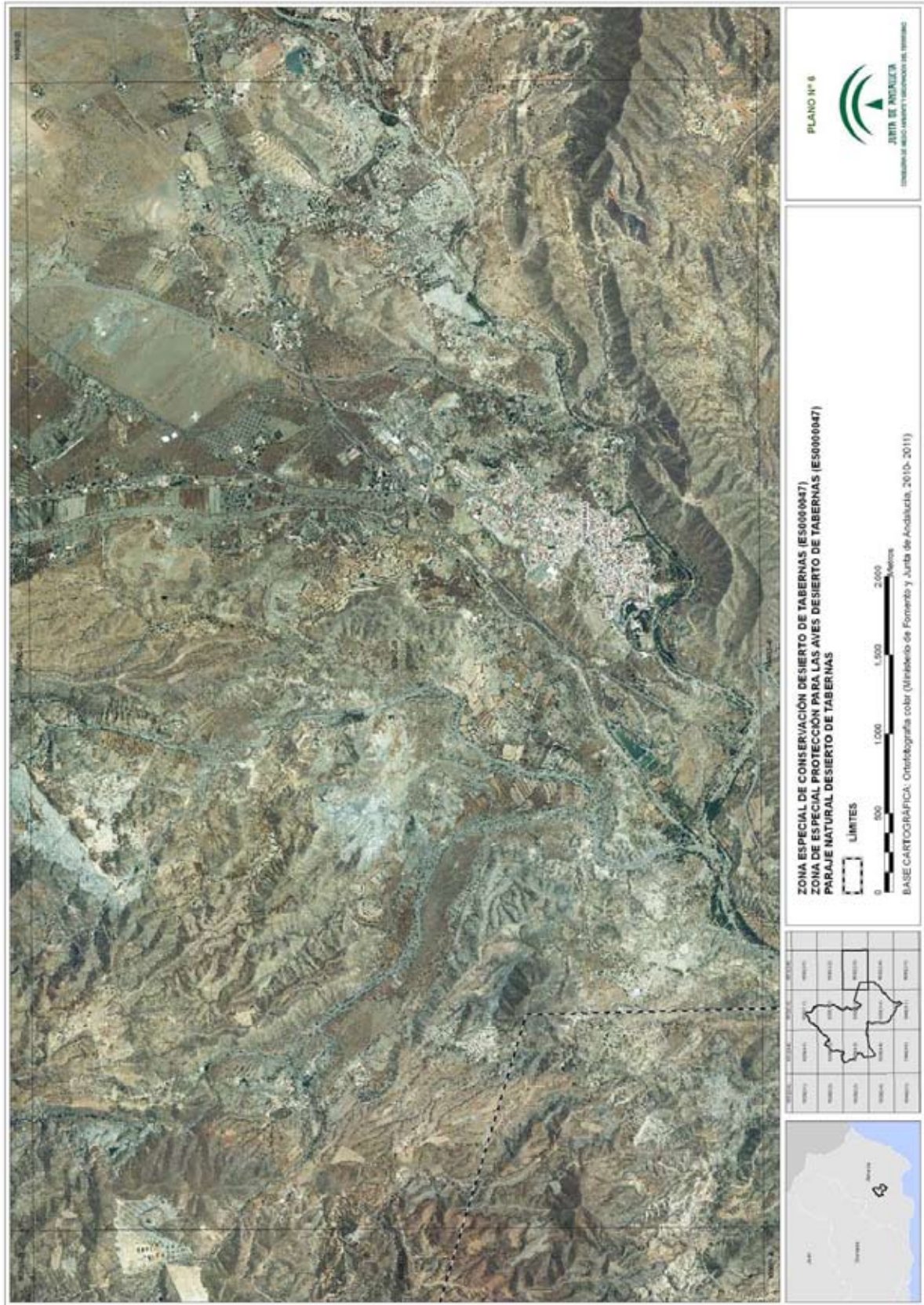

00104550





00104550

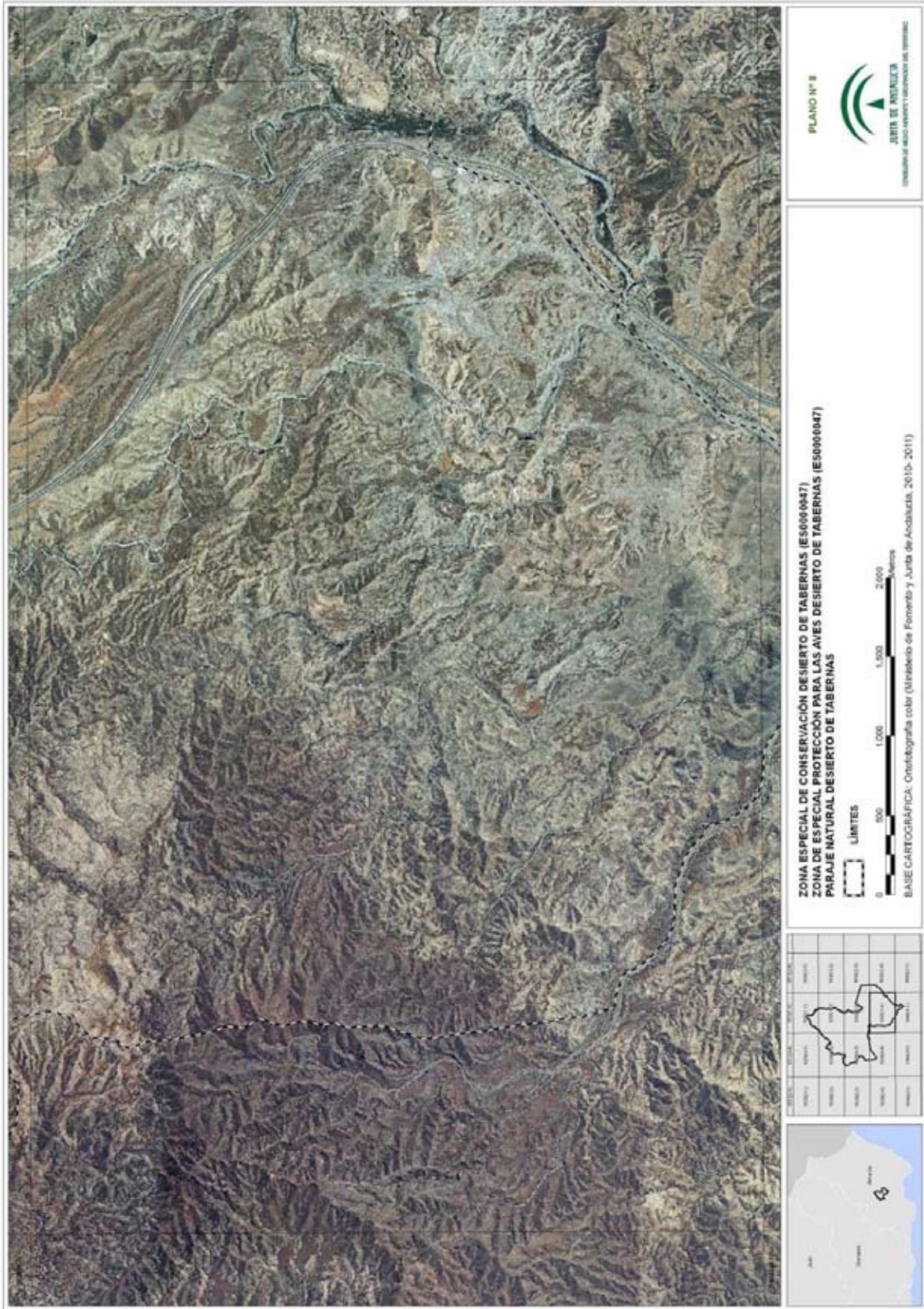

00104550



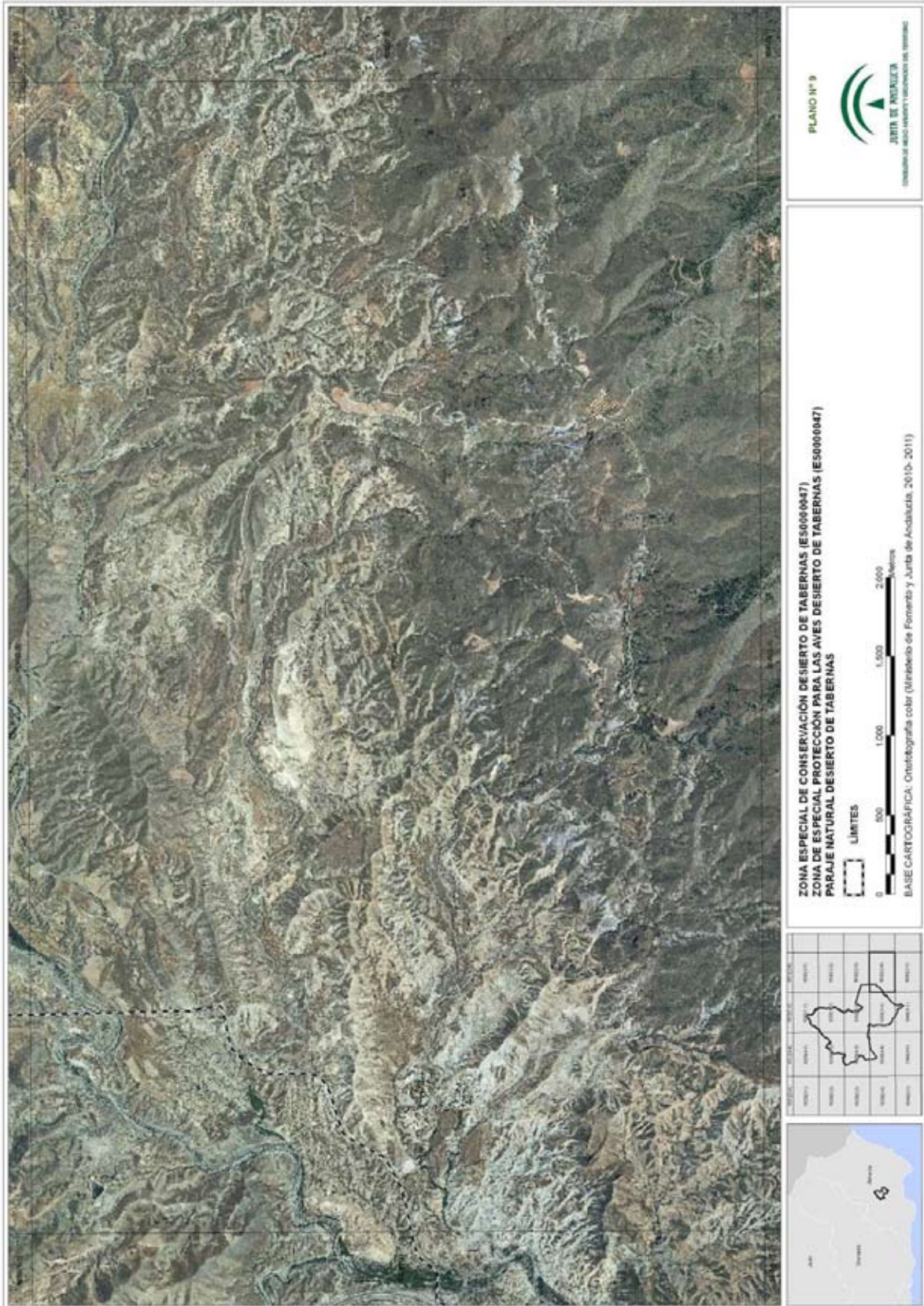

00104550



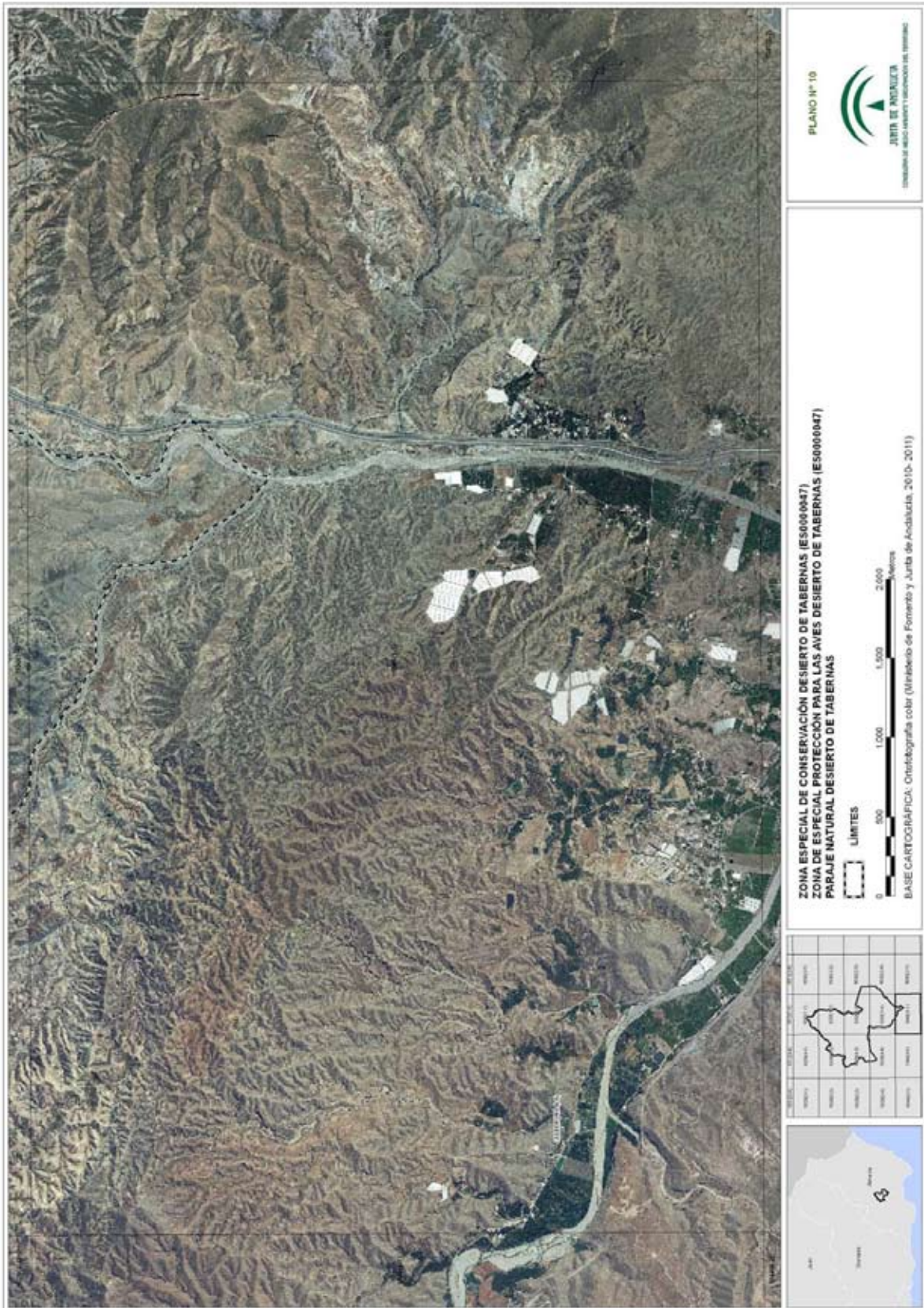

00104550



*Proyecto de Decreto por el que se declaran las Zonas Especiales de Conservación de la Red Ecológica Europea Natura 2000 Karst en Yesos de Sorbas (ES6110002), Sierra Alhamilla (ES0000045), Desierto de Tabernas (ES0000047), Sierra Pelada y Rivera del Aserrador (ES0000052), Peñas de Aroche (ES6150007), Alto Guadalquivir (ES6160002) y Laguna Grande (ES6160004) y se aprueban el Plan de Ordenación de los Recursos Naturales del Paraje Natural Karst en Yesos de Sorbas, el Plan de Ordenación de los Recursos Naturales de los Parajes Naturales Sierra Alhamilla y Desierto de Tabernas, el Plan de Ordenación de los Recursos Naturales de los Parajes Naturales Sierra Pelada y Rivera del Aserrador y Peñas de Aroche y el Plan de Ordenación de los Recursos Naturales de los Parajes Naturales Alto Guadalquivir y Laguna Grande.*

---

**ANEXO IV**  
**REPRESENTACIÓN GRÁFICA DE LOS LÍMITES DE LA ZONA ESPECIAL DE**  
**CONSERVACIÓN,**  
**DE LA ZONA DE ESPECIAL PROTECCIÓN PARA LAS AVES Y DEL PARAJE NATURAL**  
**SIERRA PELADA Y RIVERA DEL ASERRADOR**

00104550

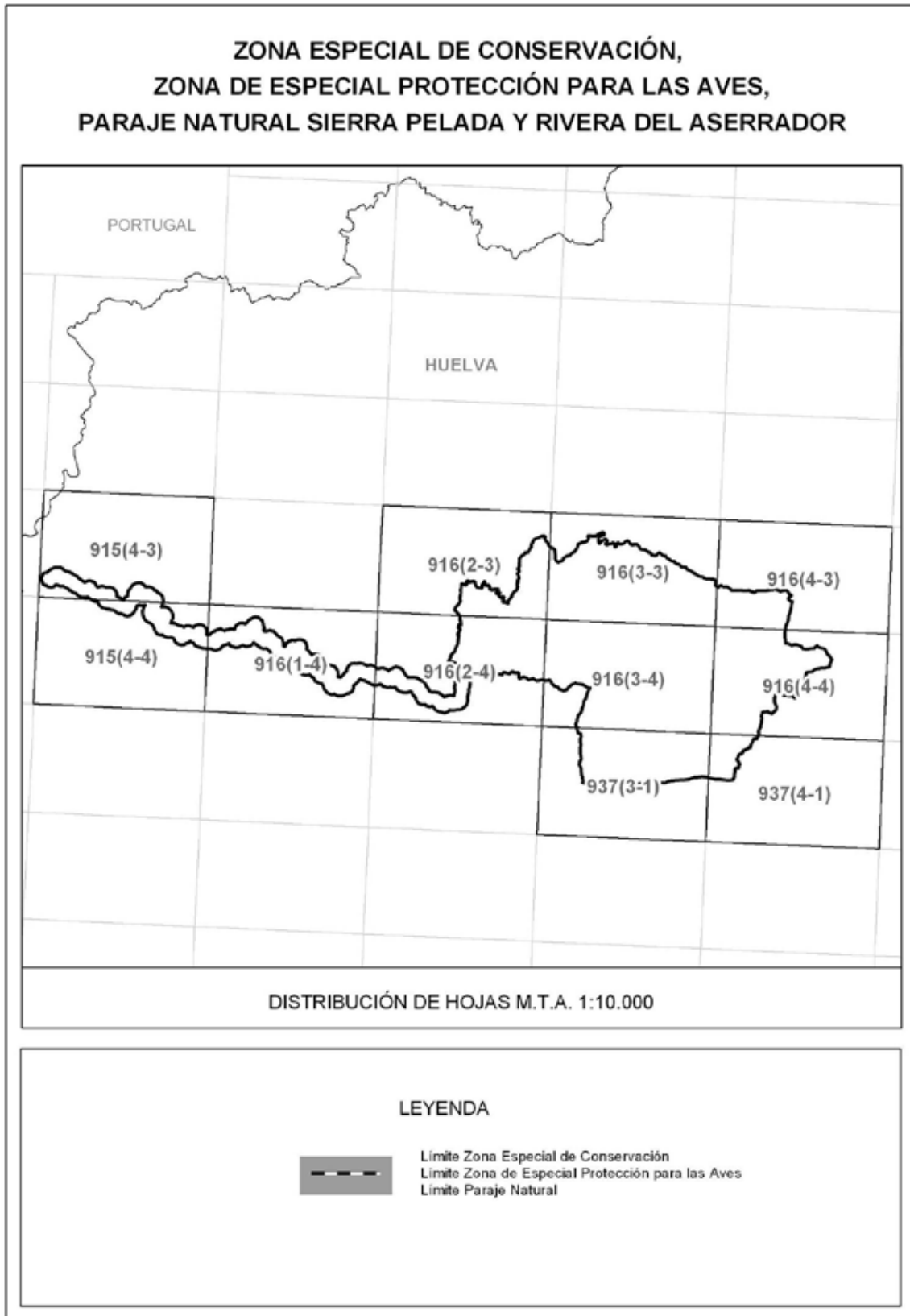

00104550

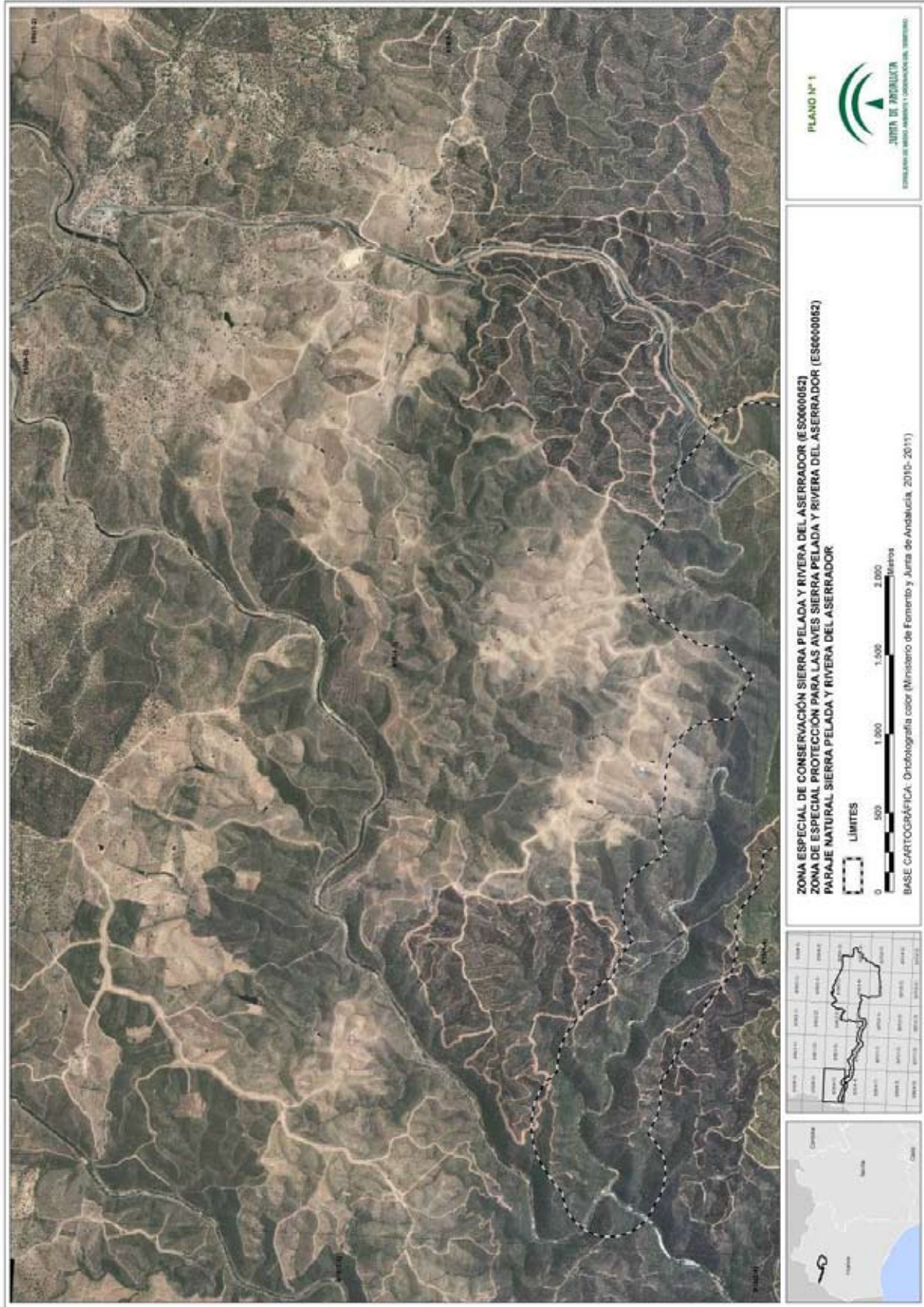

00104550

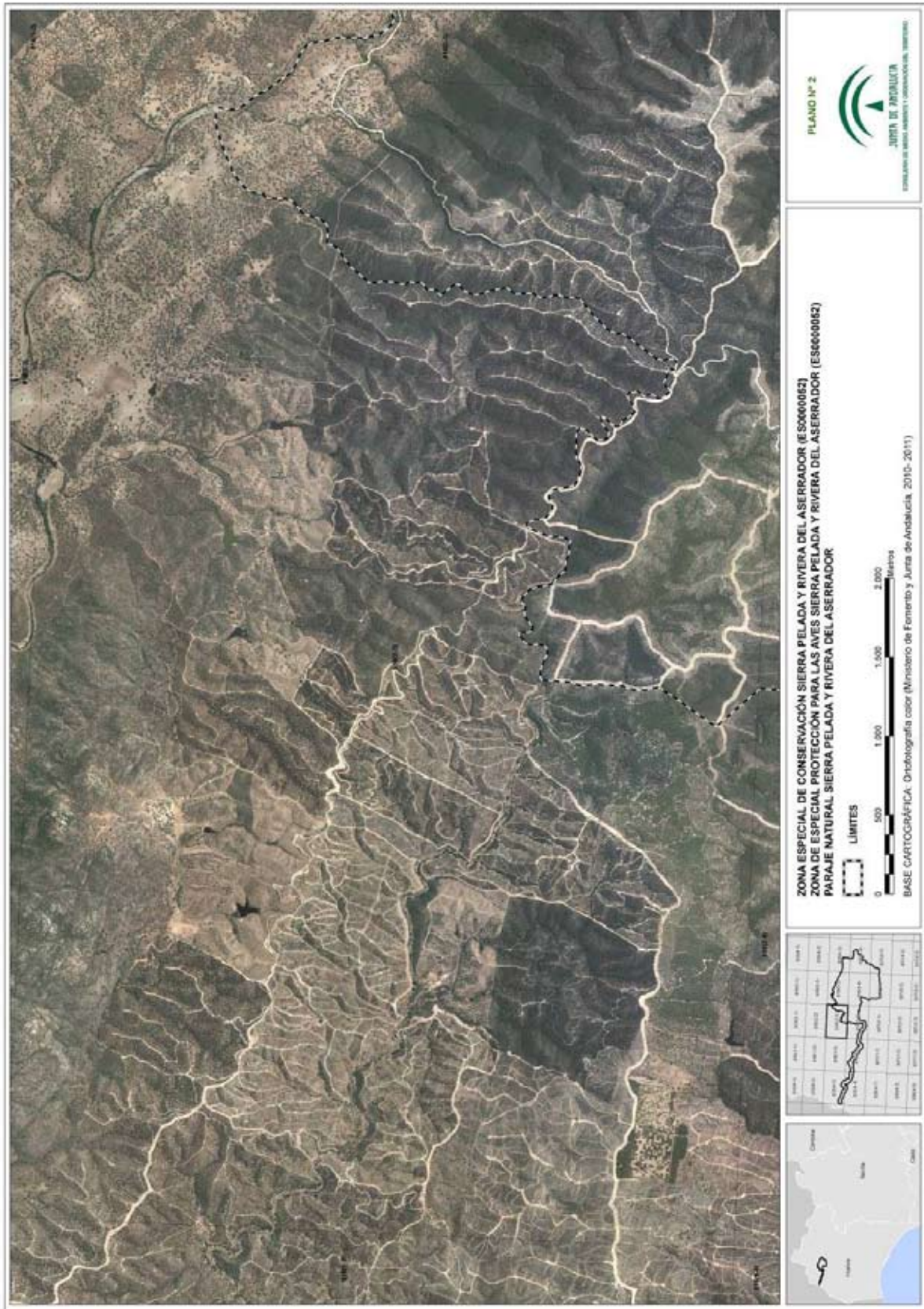

00104550



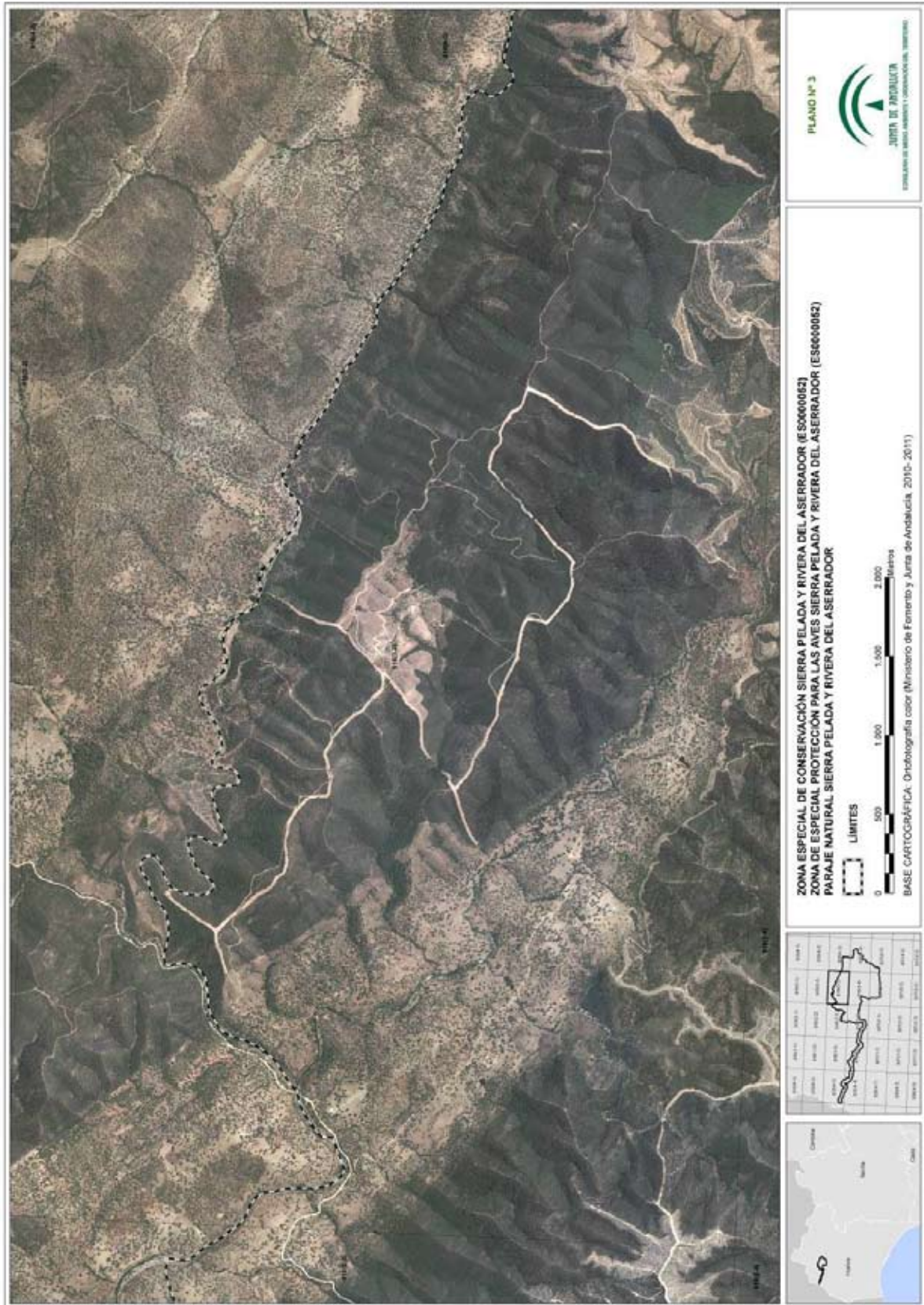

00104550



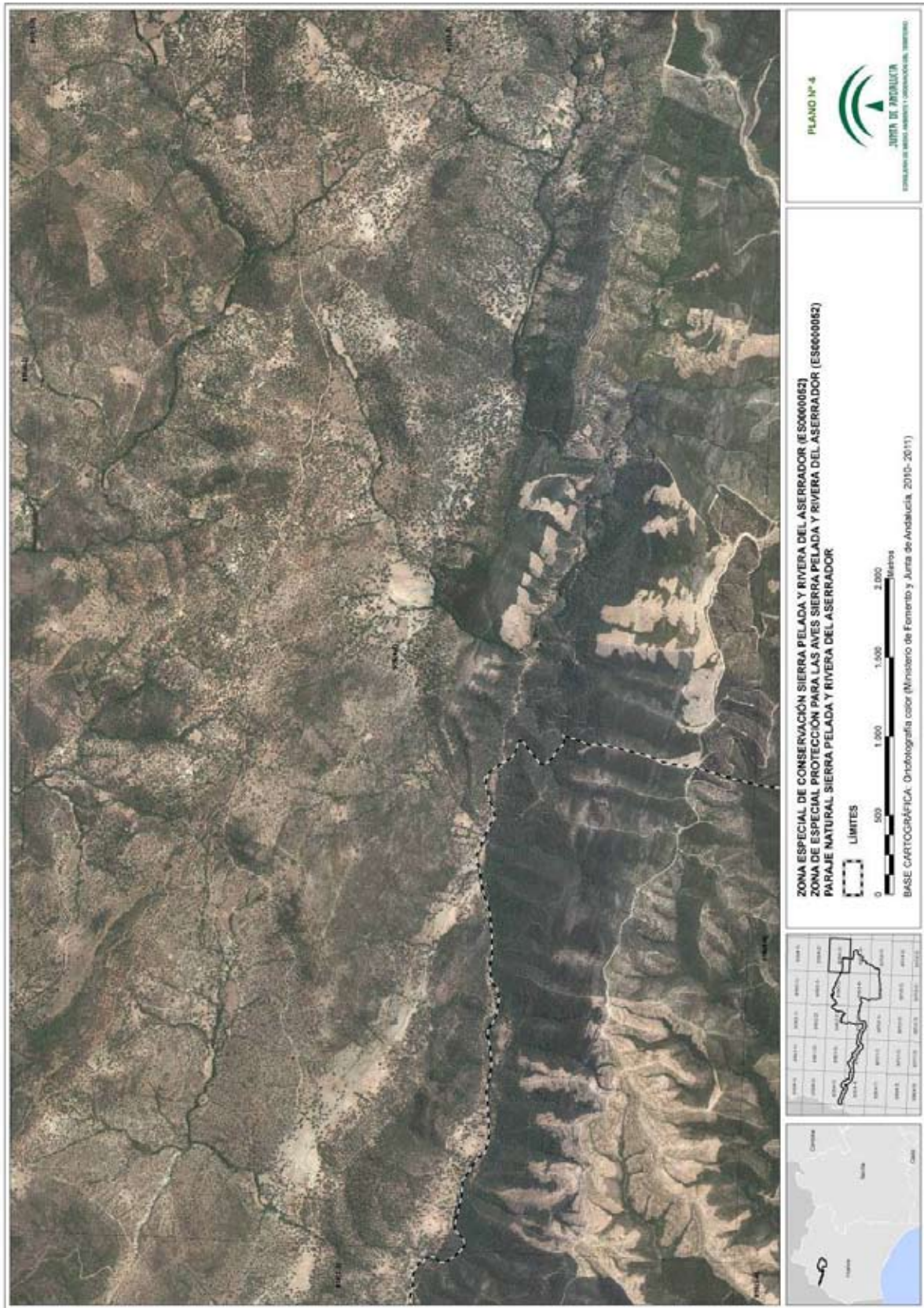

00104550

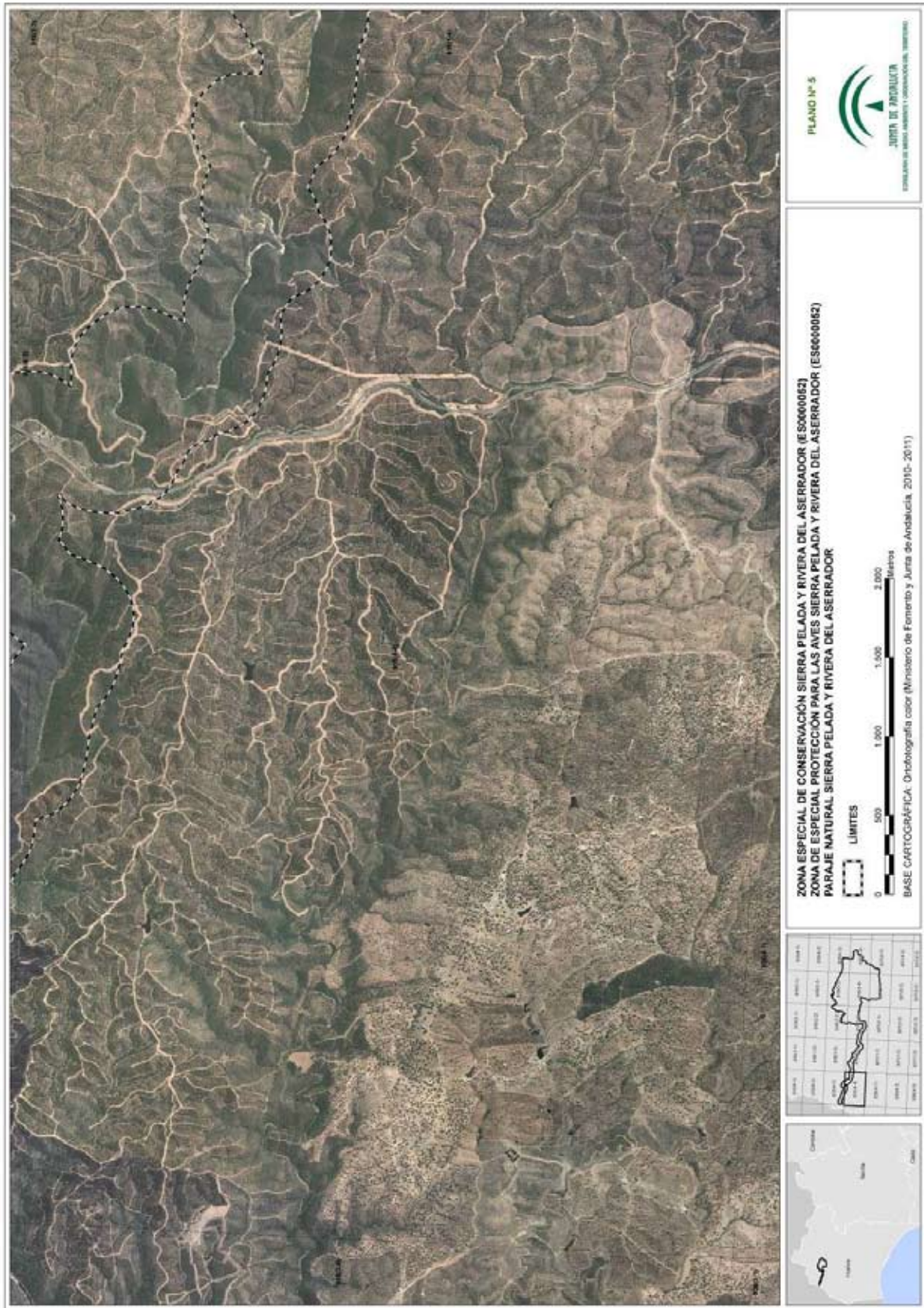

00104550

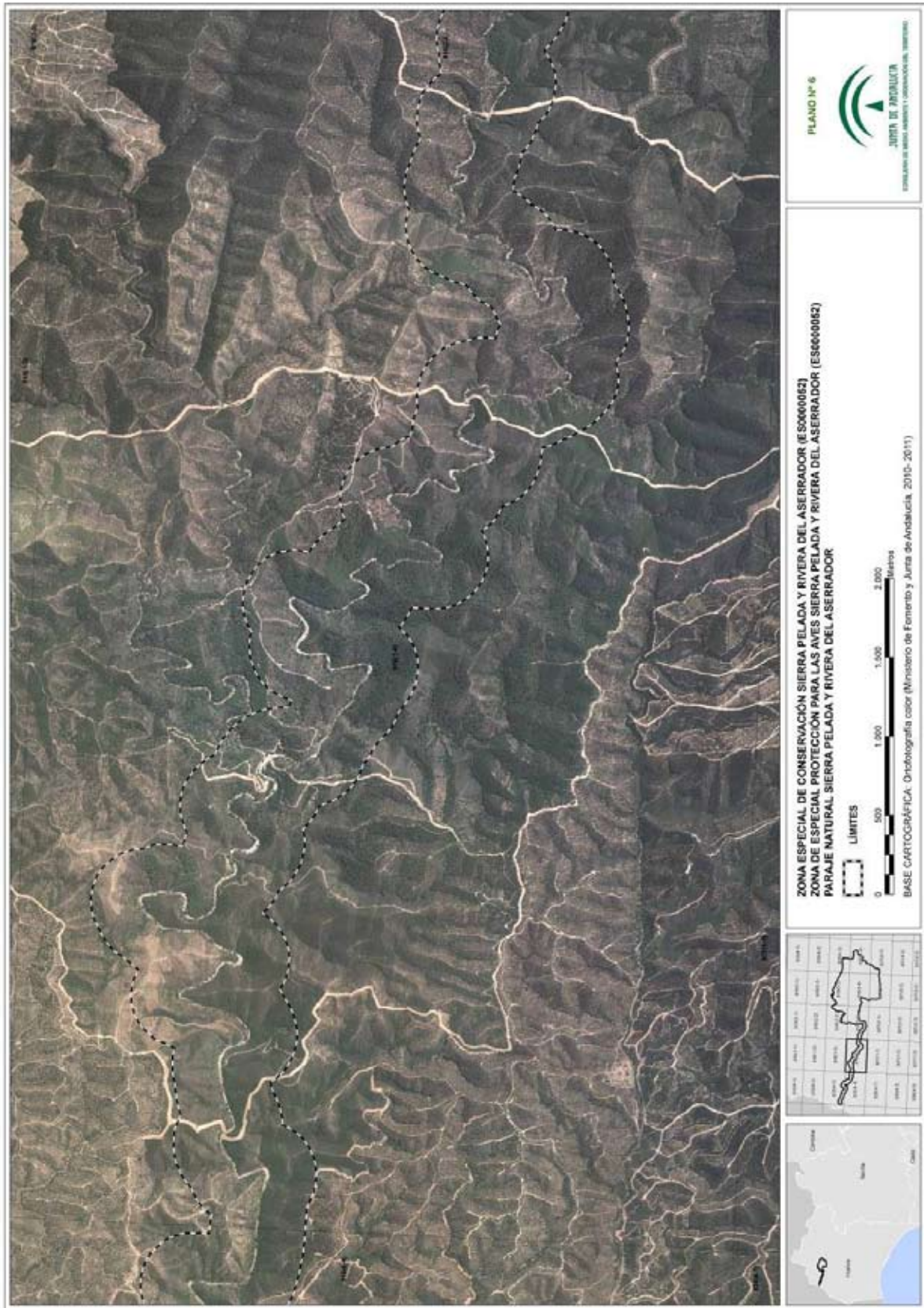

00104550

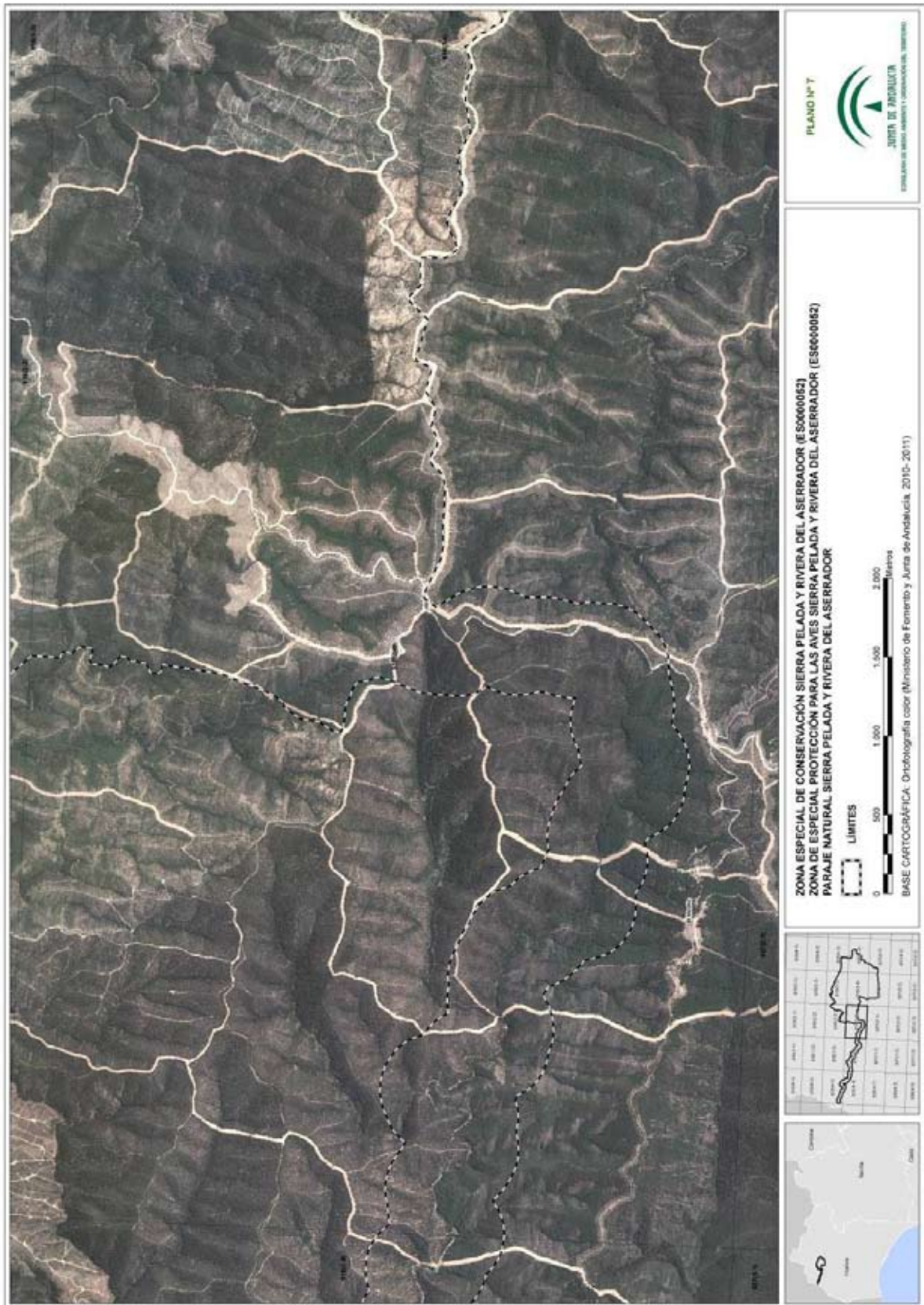

00104550

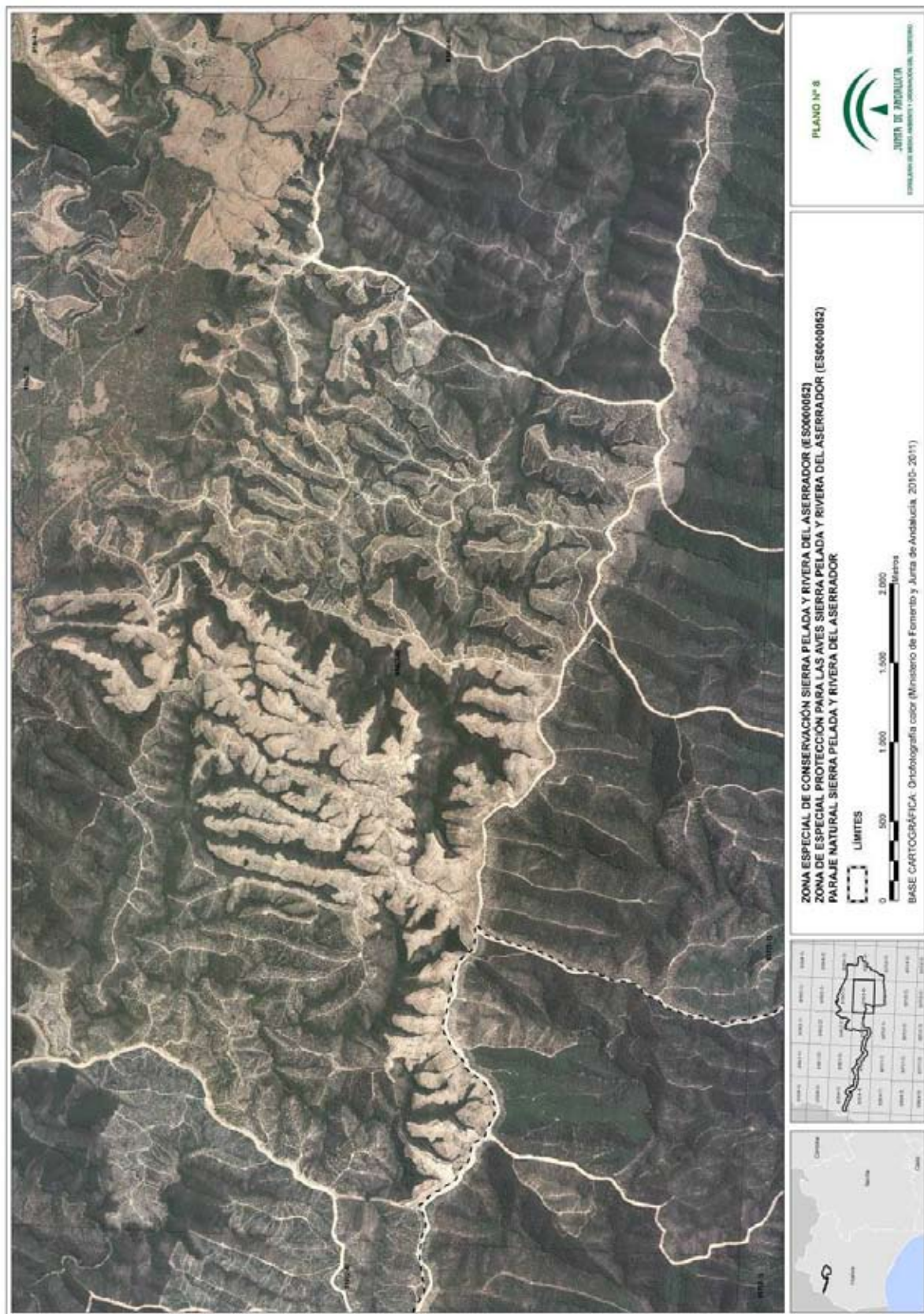

00104550

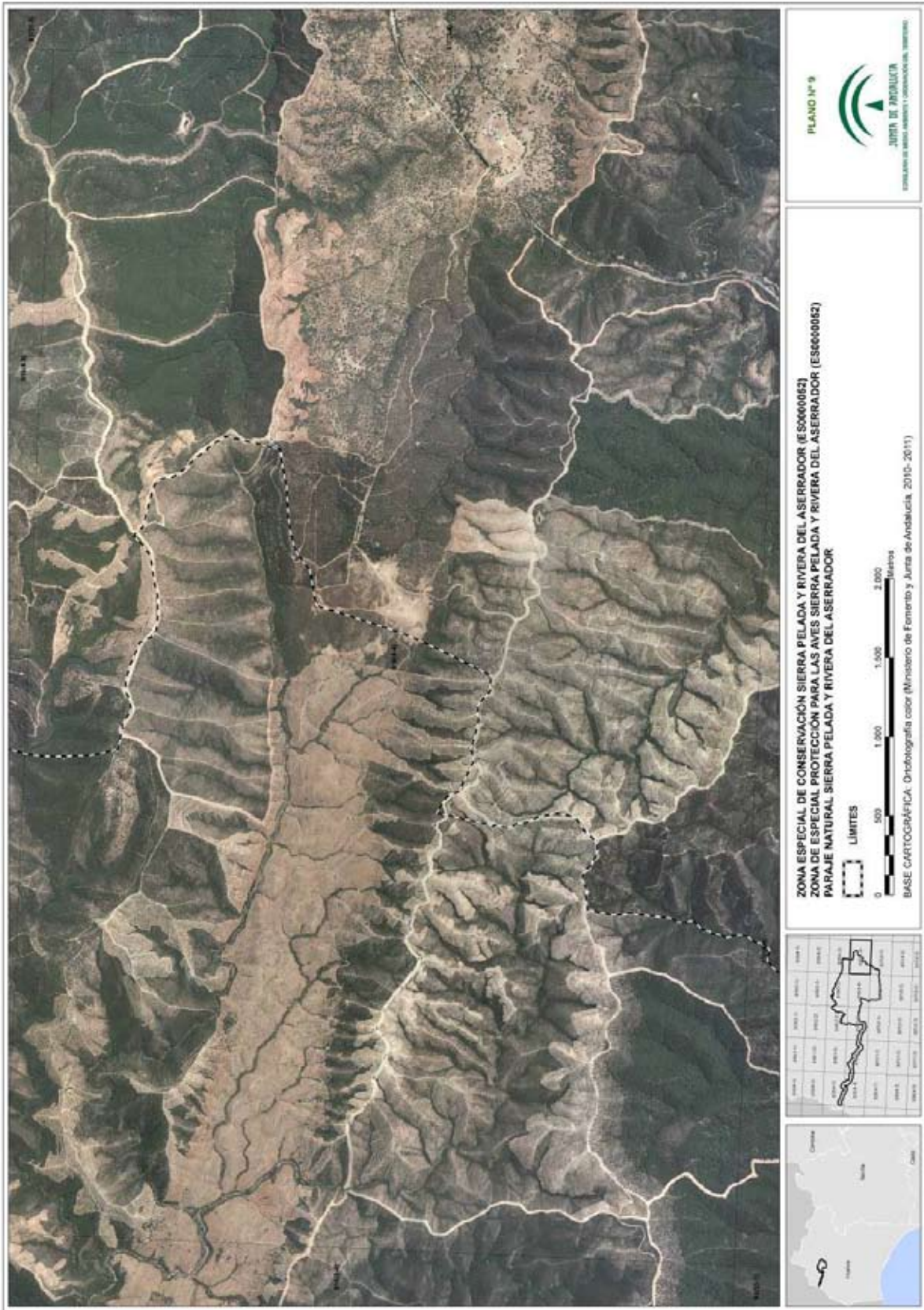

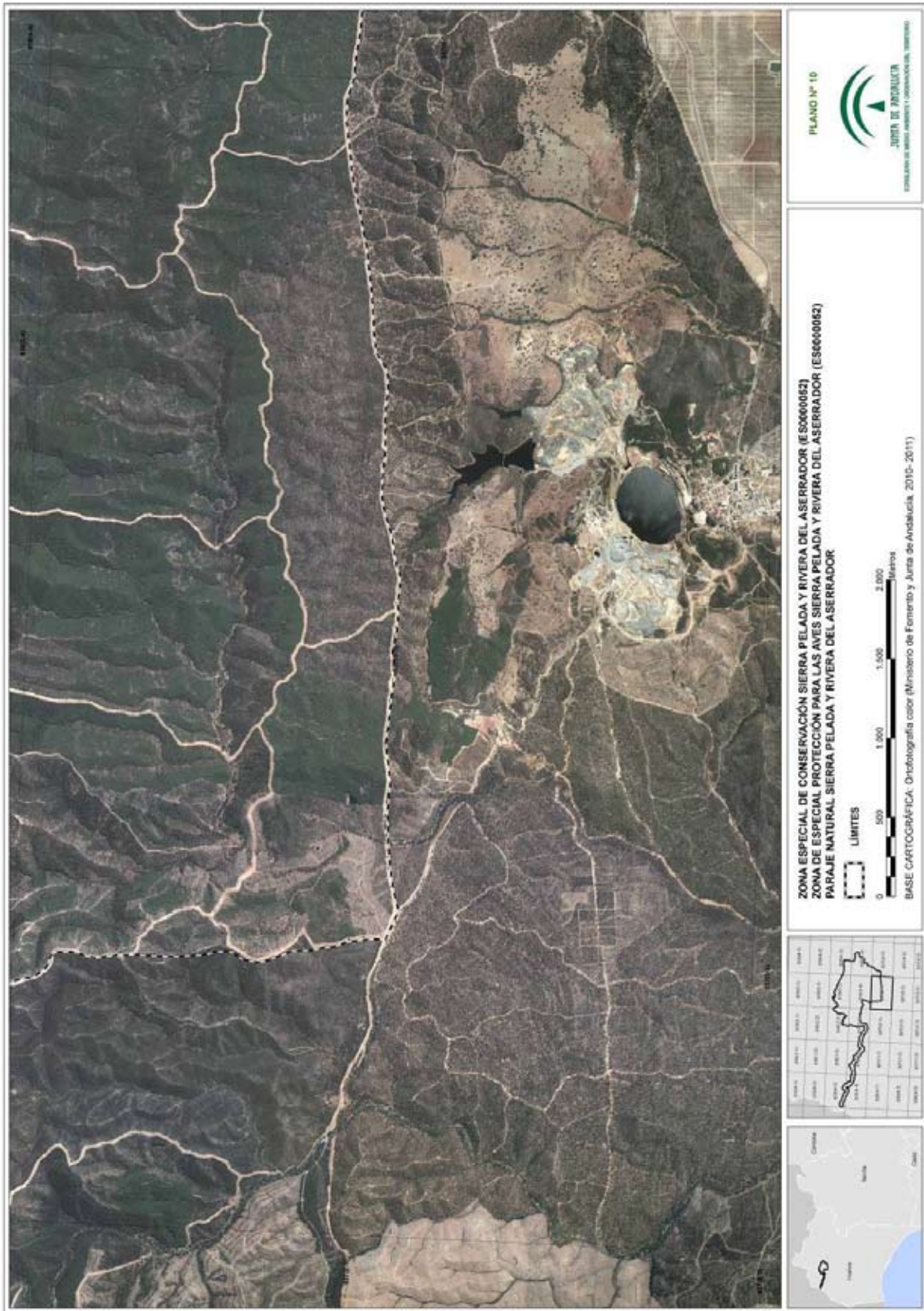

00104550



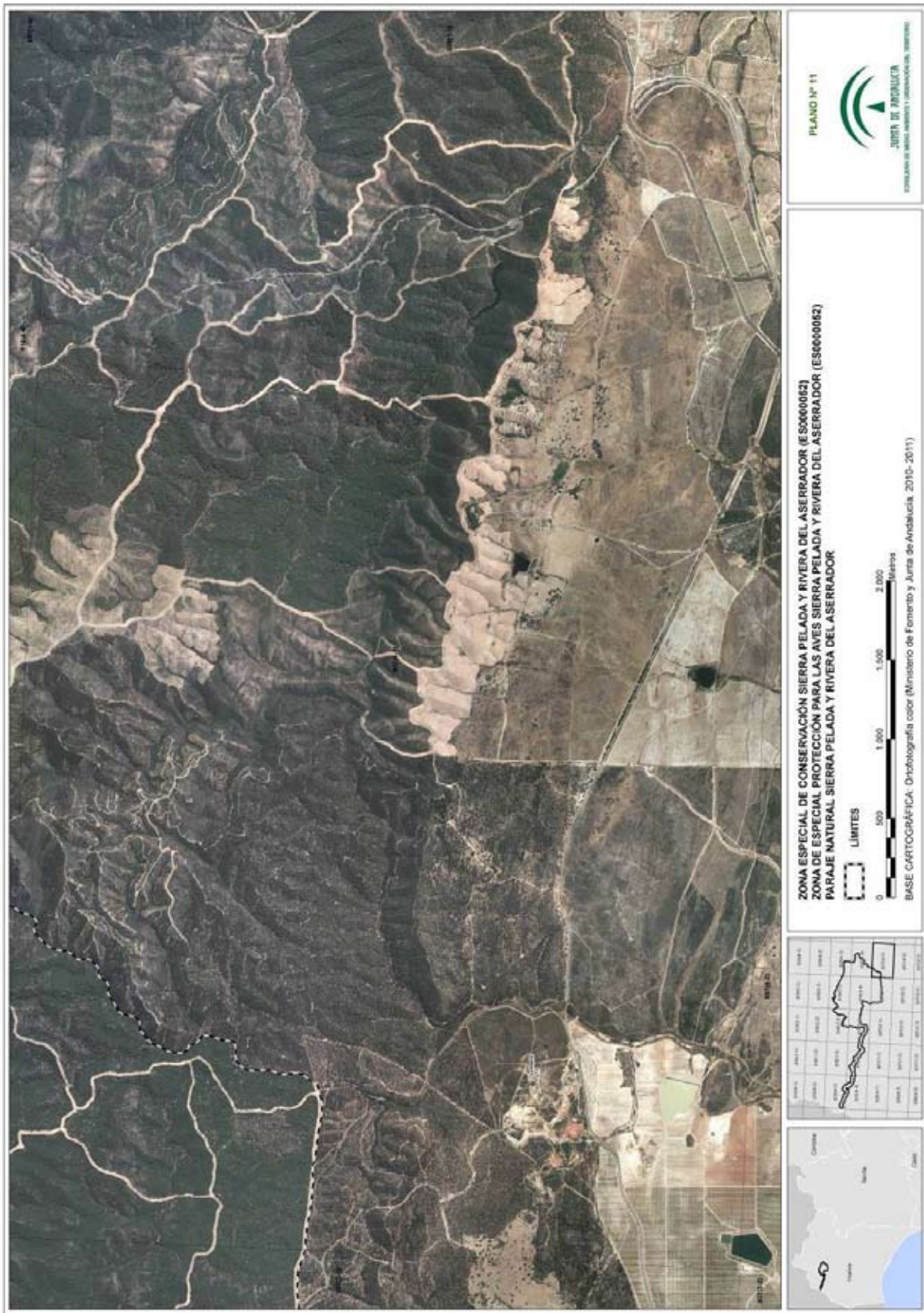

00104550

*Proyecto de Decreto por el que se declaran las Zonas Especiales de Conservación de la Red Ecológica Europea Natura 2000 Karst en Yesos de Sorbas (ES6110002), Sierra Alhamilla (ES0000045), Desierto de Tabernas (ES0000047), Sierra Pelada y Rivera del Aserrador (ES0000052), Peñas de Aroche (ES6150007), Alto Guadalquivir (ES6160002) y Laguna Grande (ES6160004) y se aprueban el Plan de Ordenación de los Recursos Naturales del Paraje Natural Karst en Yesos de Sorbas, el Plan de Ordenación de los Recursos Naturales de los Parajes Naturales Sierra Alhamilla y Desierto de Tabernas, el Plan de Ordenación de los Recursos Naturales de los Parajes Naturales Sierra Pelada y Rivera del Aserrador y Peñas de Aroche y el Plan de Ordenación de los Recursos Naturales de los Parajes Naturales Alto Guadalquivir y Laguna Grande.*

---

**ANEXO V**  
**REPRESENTACIÓN GRÁFICA DE LOS LÍMITES DE LA ZONA ESPECIAL DE**  
**CONSERVACIÓN,**  
**DE LA ZONA DE ESPECIAL PROTECCIÓN PARA LAS AVES Y DEL PARAJE NATURAL**  
**PEÑAS DE AROCHE**

00104550

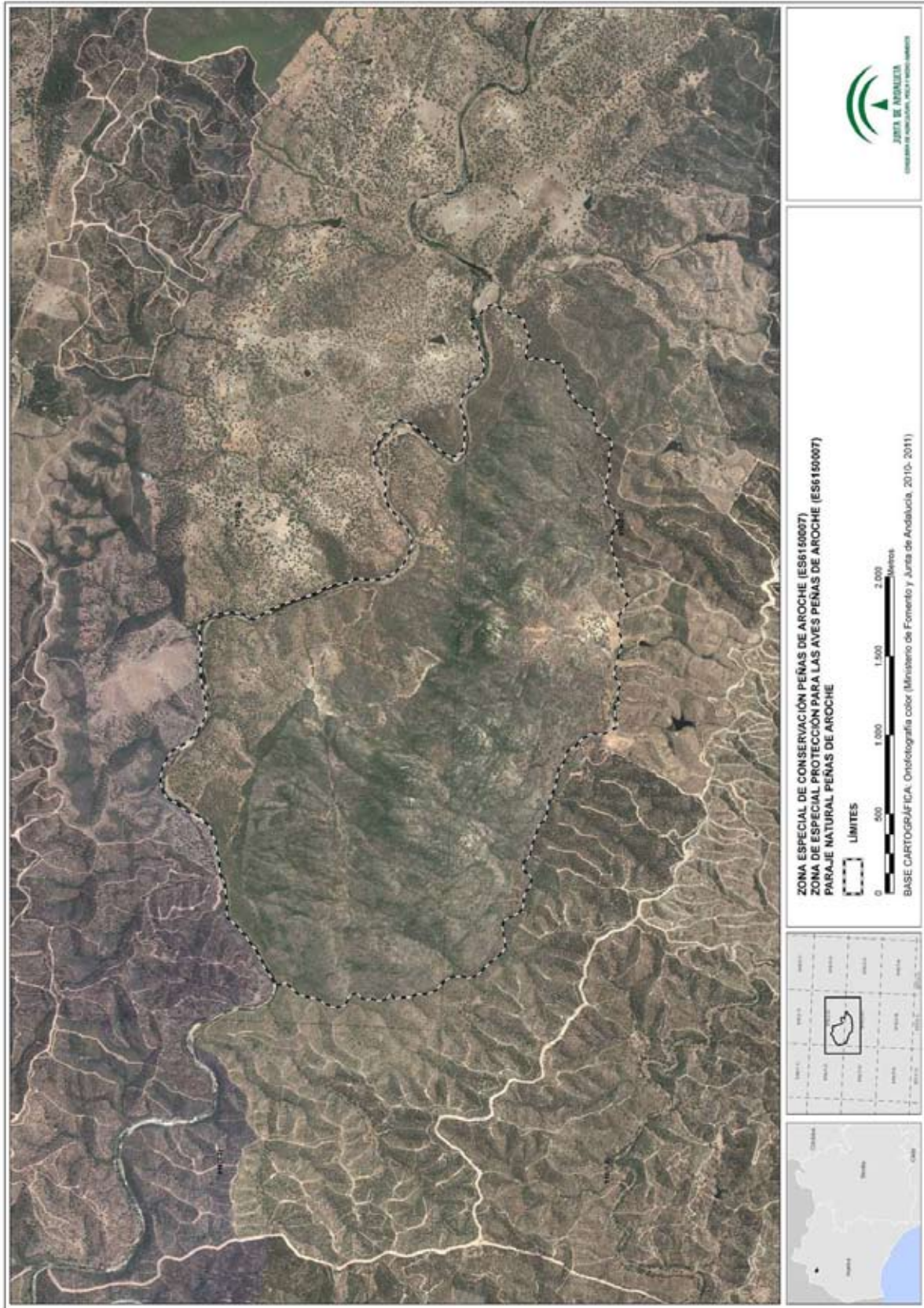

00104550

*Proyecto de Decreto por el que se declaran la Zonas Especiales de Conservación de la Red Ecológica Europea Natura 2000 Karst en Yesos de Sorbas (ES6110002), Sierra Alhamilla (ES0000045), Desierto de Tabernas (ES0000047), Sierra Pelada y Rivera del Aserrador (ES0000052), Peñas de Aroche (ES6150007), Alto Guadalquivir (ES6160002) y Laguna Grande (ES6160004) y se aprueban el Plan de Ordenación de los Recursos Naturales del Paraje Natural Karst en Yesos de Sorbas, el Plan de Ordenación de los Recursos Naturales de los Parajes Naturales Sierra Alhamilla y Desierto de Tabernas, el Plan de Ordenación de los Recursos Naturales de los Parajes Naturales Sierra Pelada y Rivera del Aserrador y Peñas de Aroche y el Plan de Ordenación de los Recursos Naturales de los Parajes Naturales Alto Guadalquivir y Laguna Grande.*

---

**ANEXO VI**  
**REPRESENTACIÓN GRÁFICA DE LOS LÍMITES DE LA ZONA ESPECIAL DE**  
**CONSERVACIÓN,**  
**DE LA ZONA DE ESPECIAL PROTECCIÓN PARA LAS AVES Y DEL PARAJE NATURAL**  
**ALTO GUADALQUIVIR**

00104550

### ZONA ESPECIAL DE CONSERVACIÓN, ZONA DE ESPECIAL PROTECCIÓN PARA LAS AVES, PARAJE NATURAL ALTO GUADALQUIVIR

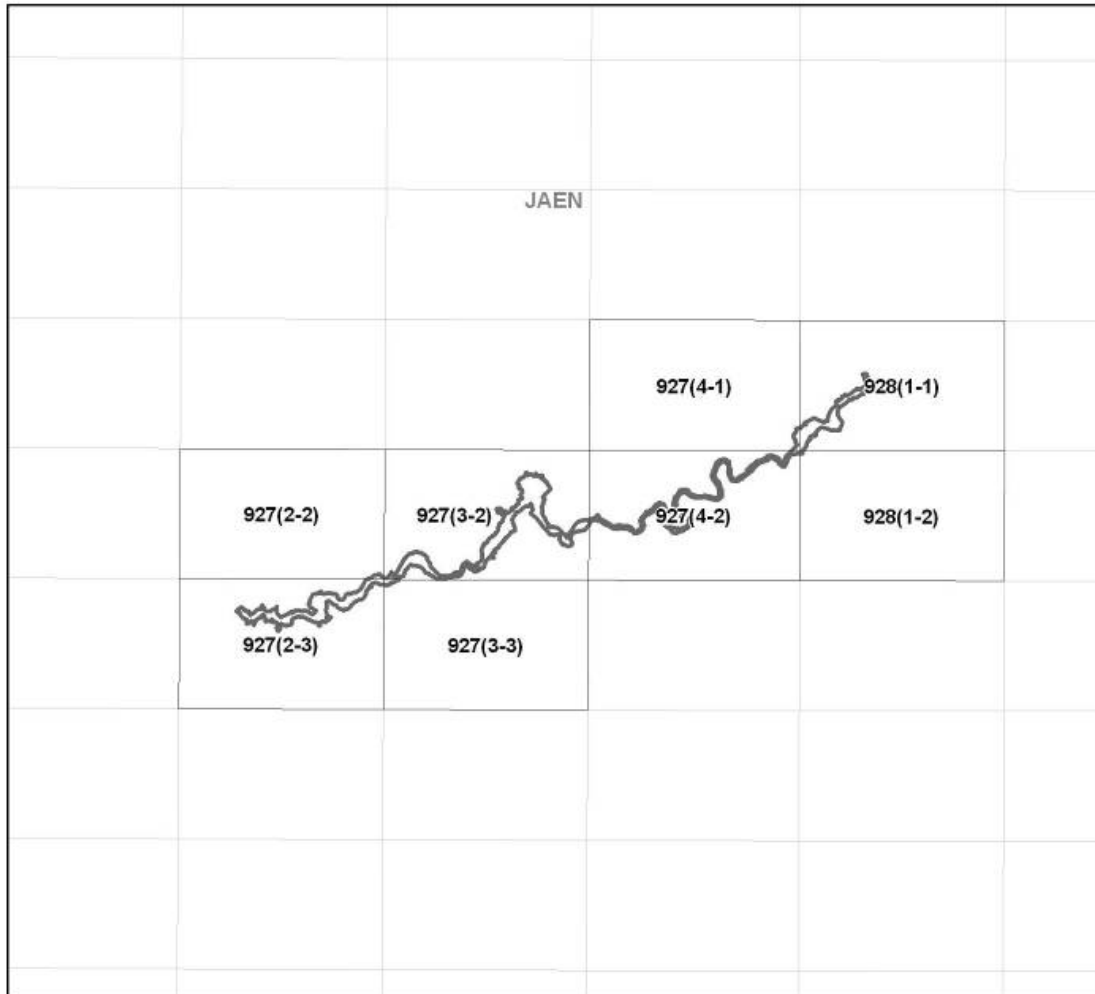

DISTRIBUCIÓN DE HOJAS M.T.A. 1:10.000

#### LEYENDA



Limite Zona Especial de Conservación  
Limite Zona de Especial Protección para las Aves  
Limite Paraje Natural

00104550



00104550

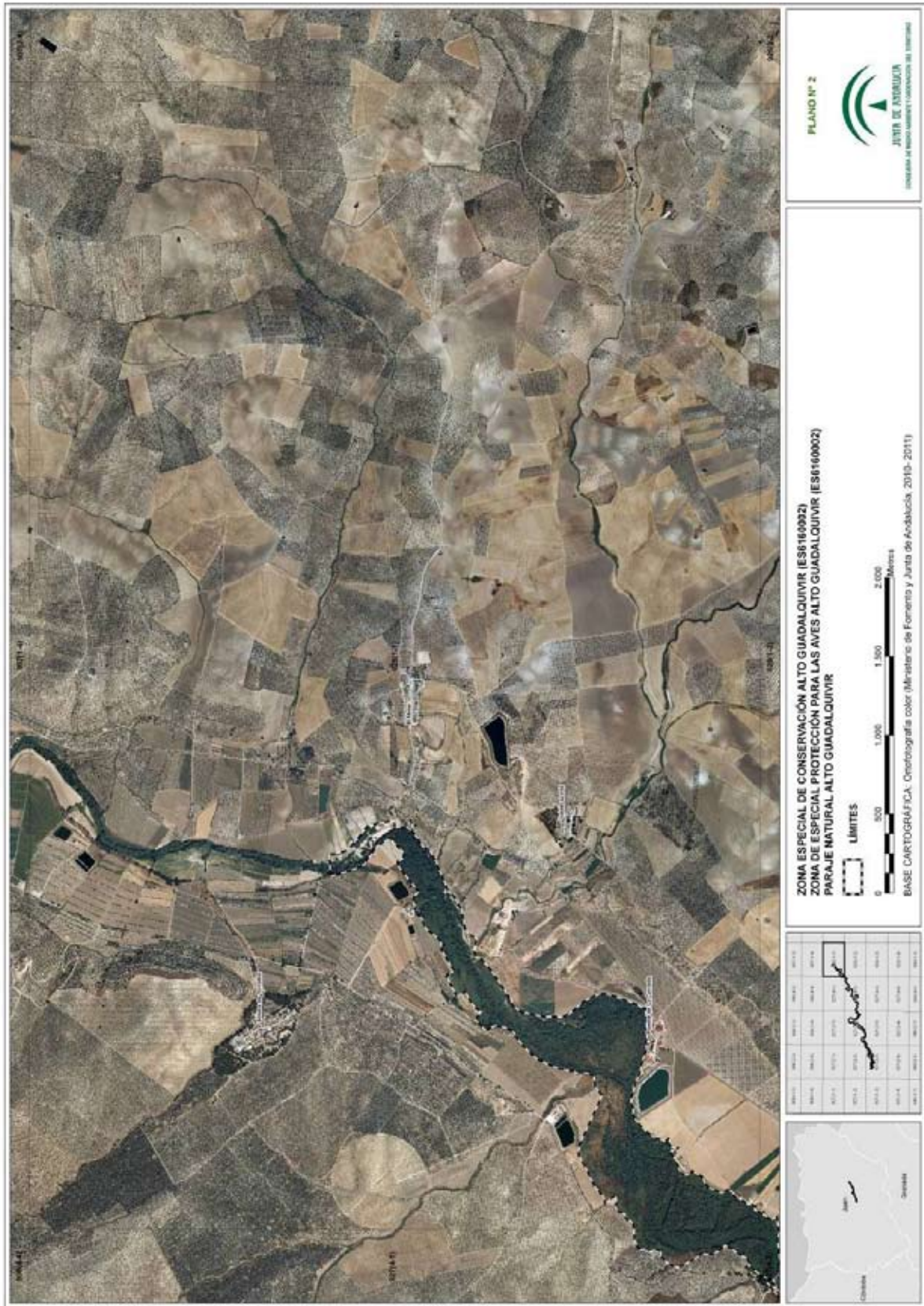

00104550



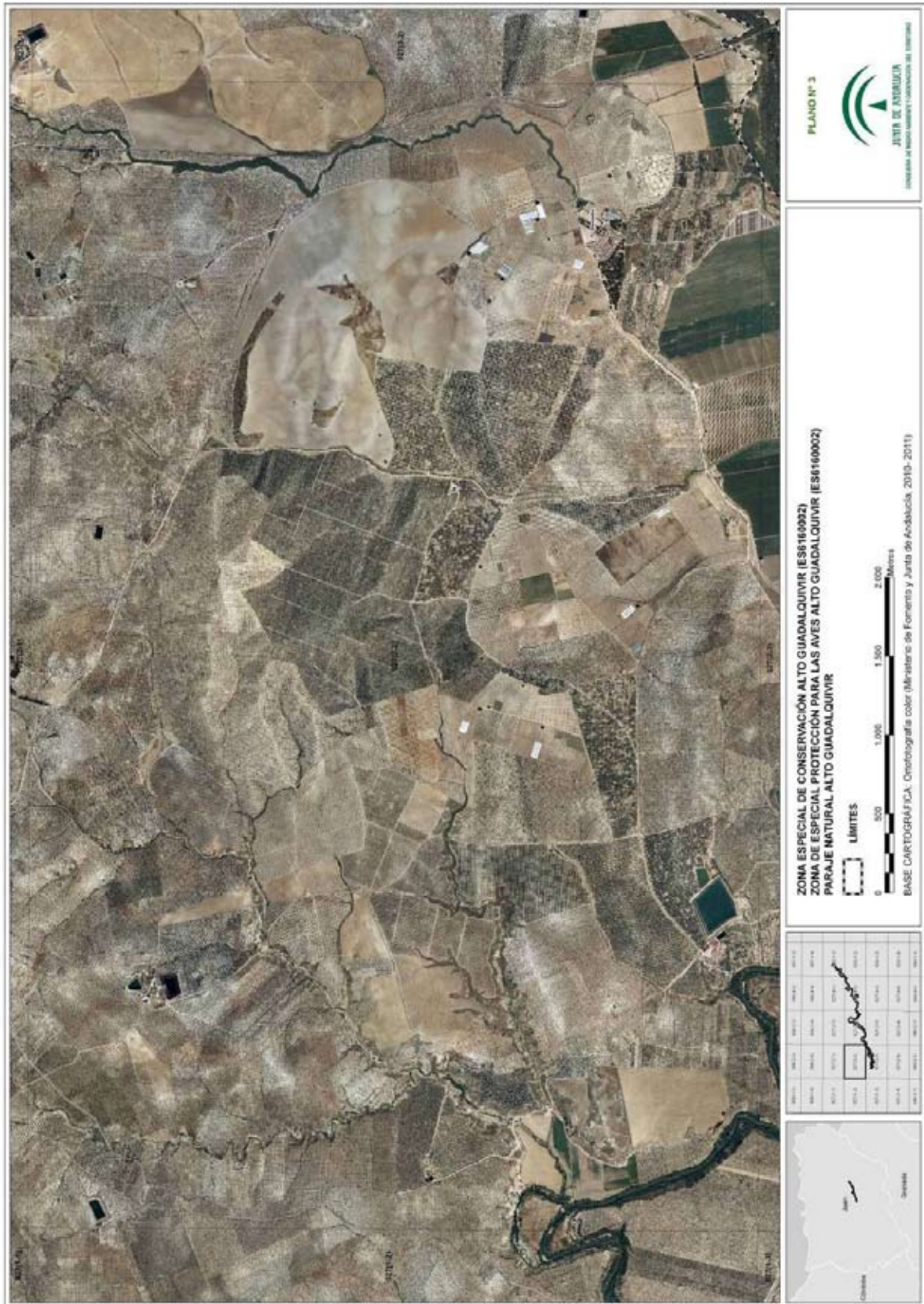

00104550





00104550





00104550



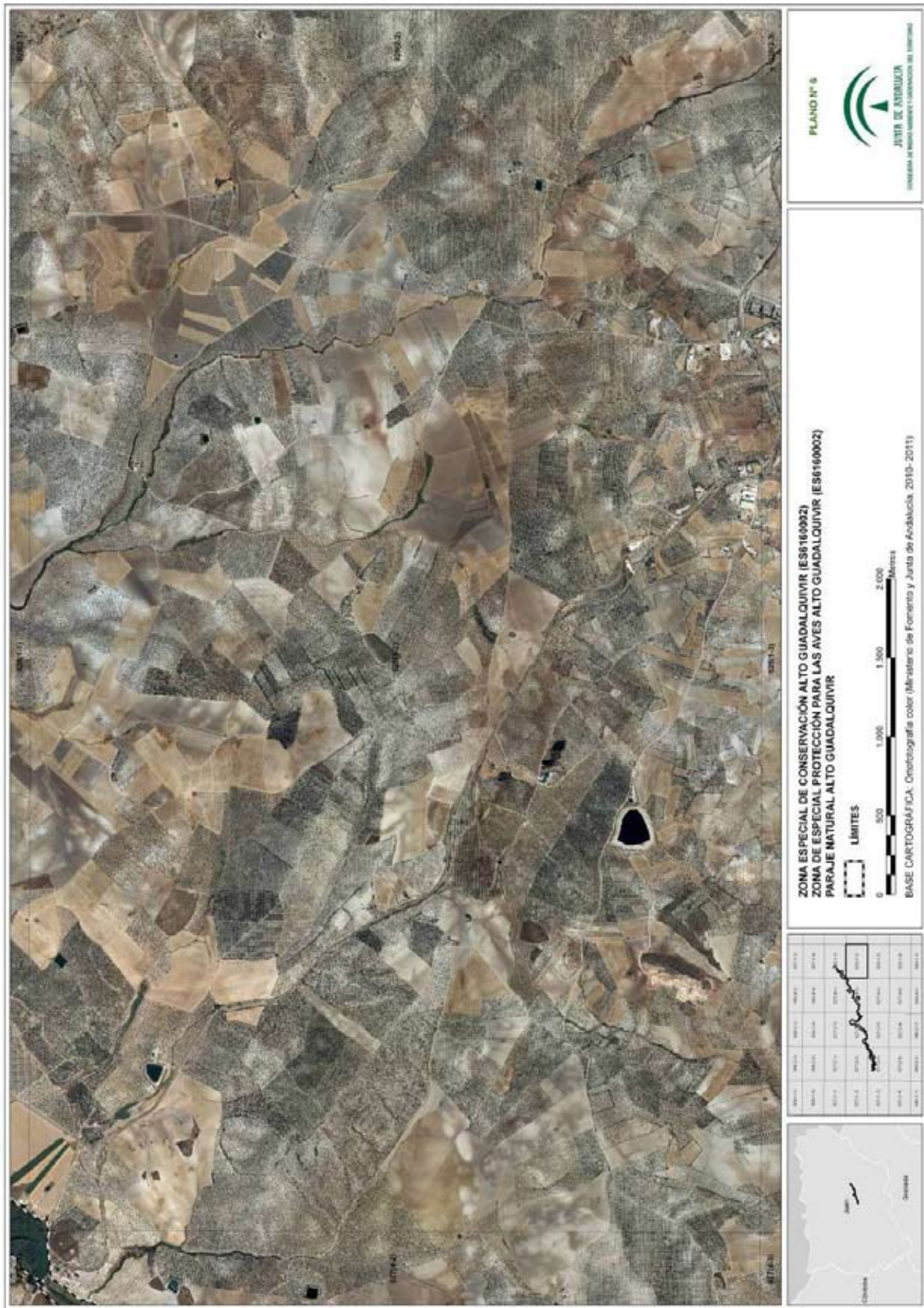

00104550



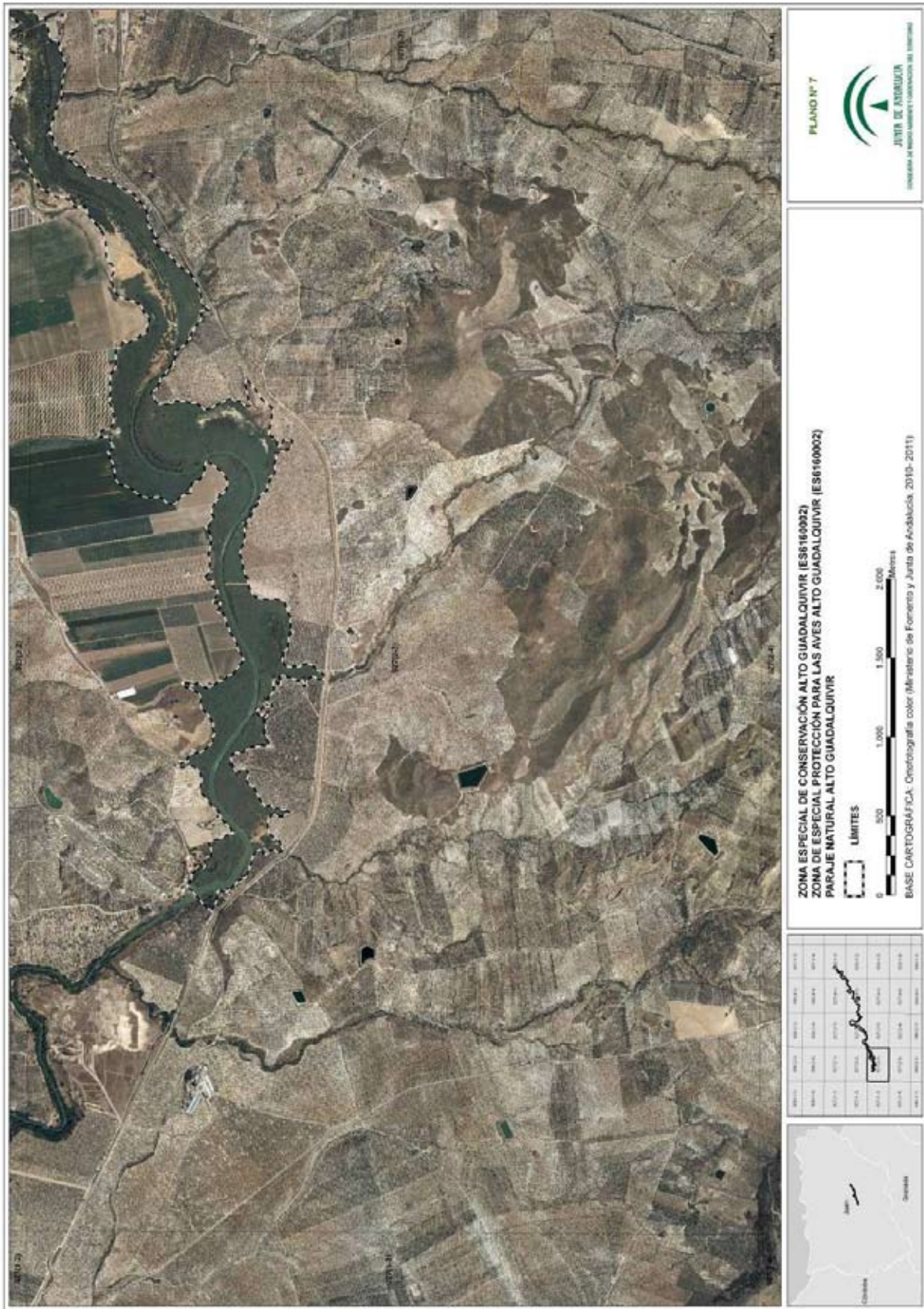

00104550



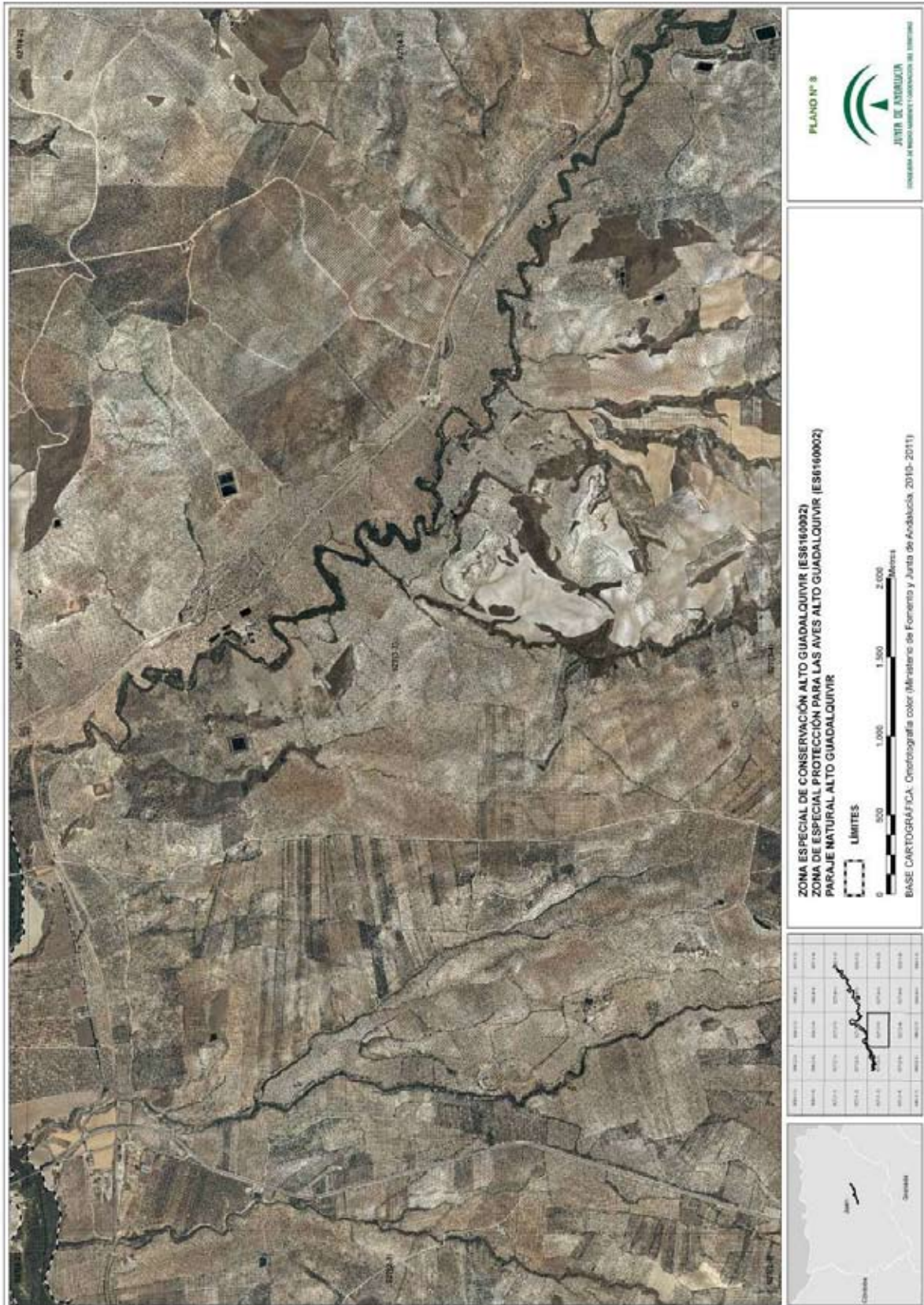

00104550

*Proyecto de Decreto por el que se declaran la Zonas Especiales de Conservación de la Red Ecológica Europea Natura 2000 Karst en Yesos de Sorbas (ES6110002), Sierra Alhamilla (ES0000045), Desierto de Tabernas (ES0000047), Sierra Pelada y Rivera del Aserrador (ES0000052), Peñas de Aroche (ES6150007), Alto Guadalquivir (ES6160002) y Laguna Grande (ES6160004) y se aprueban el Plan de Ordenación de los Recursos Naturales del Paraje Natural Karst en Yesos de Sorbas, el Plan de Ordenación de los Recursos Naturales de los Parajes Naturales Sierra Alhamilla y Desierto de Tabernas, el Plan de Ordenación de los Recursos Naturales de los Parajes Naturales Sierra Pelada y Rivera del Aserrador y Peñas de Aroche y el Plan de Ordenación de los Recursos Naturales de los Parajes Naturales Alto Guadalquivir y Laguna Grande.*

---

**ANEXO VII****REPRESENTACIÓN GRÁFICA DE LOS LÍMITES DE LA ZONA ESPECIAL DE  
CONSERVACIÓN Y DE LA  
ZONA DE ESPECIAL PROTECCIÓN PARA LAS AVES LAGUNA GRANDE**

00104550



00104550