Plano del coto GR11995

537.000 538.000 539.000 540.000 541.000

4.215.000 4.214.000 4.213.000 4.212.000 4.211.000 4.210.000

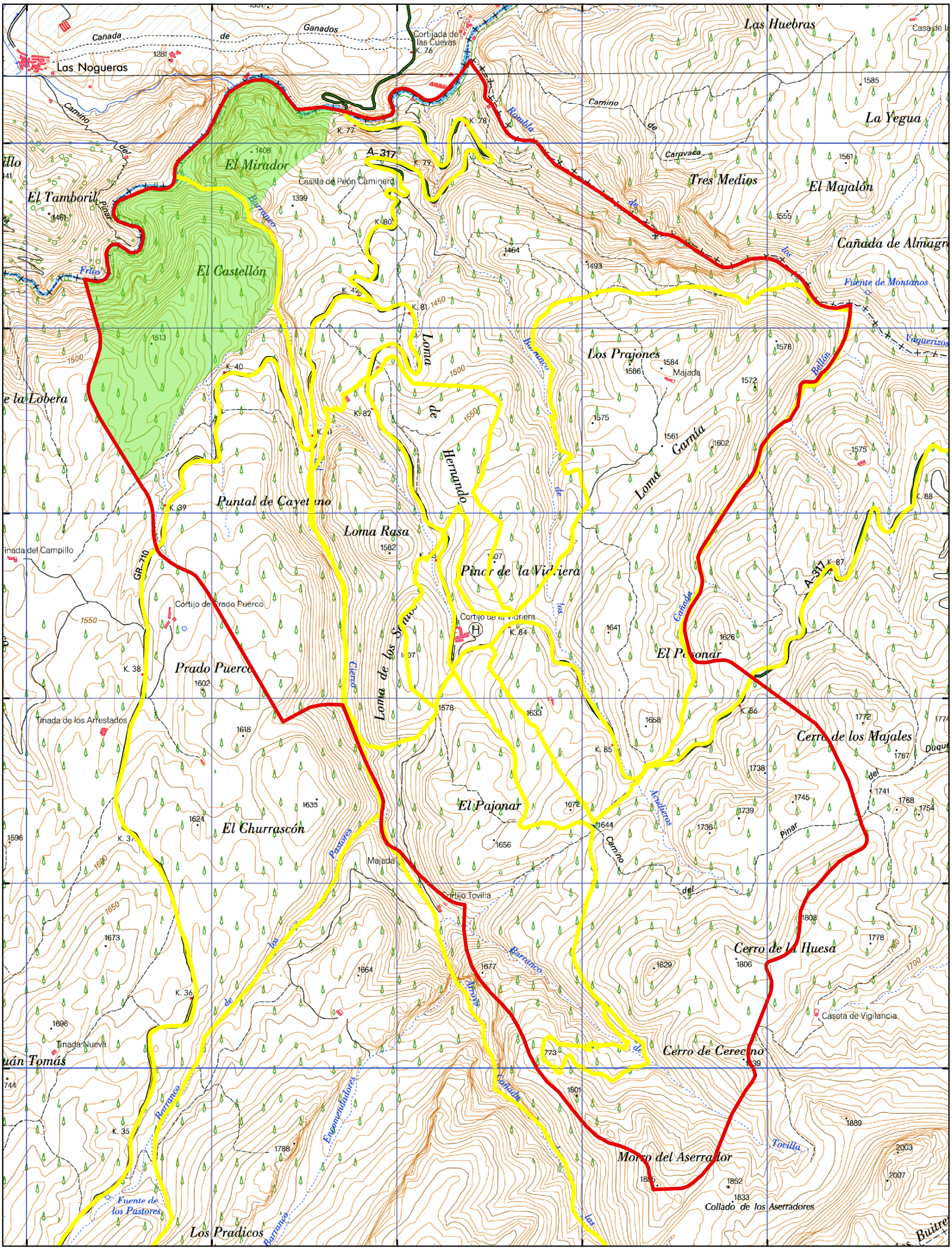

537.000 538.000 539.000 540.000 541.000

JUNTA DE ANDALUCIA

Delegación Territorial de Agricultura, Pesca y Medio Ambiente de Granada
Departamento Caza y Pesca

PLANO DEL COTO DE CAZA GR11995 "PINAR DE LA VIDRIERA"

Superficie Total del Coto: 1431 Has.	Término municipal: Huéscar

Plano elaborado según la información cartográfica disponible en la Delegación Territorial a la fecha indicada

Escala = 1:19.231

0 250 Metros

Proyección UTM. Huso 30
Elipsoide de Hayford
Datum de Postdam

Fecha: 30/01/2014

Leyenda

- GR11995_perimetro
- GR11995_seguridad
- GR11995_reserva