Cotos colindantes al Monte Público GR10513JA "Lote 25, Silla Baja" (Lotes 1, 2, 3 y 4)

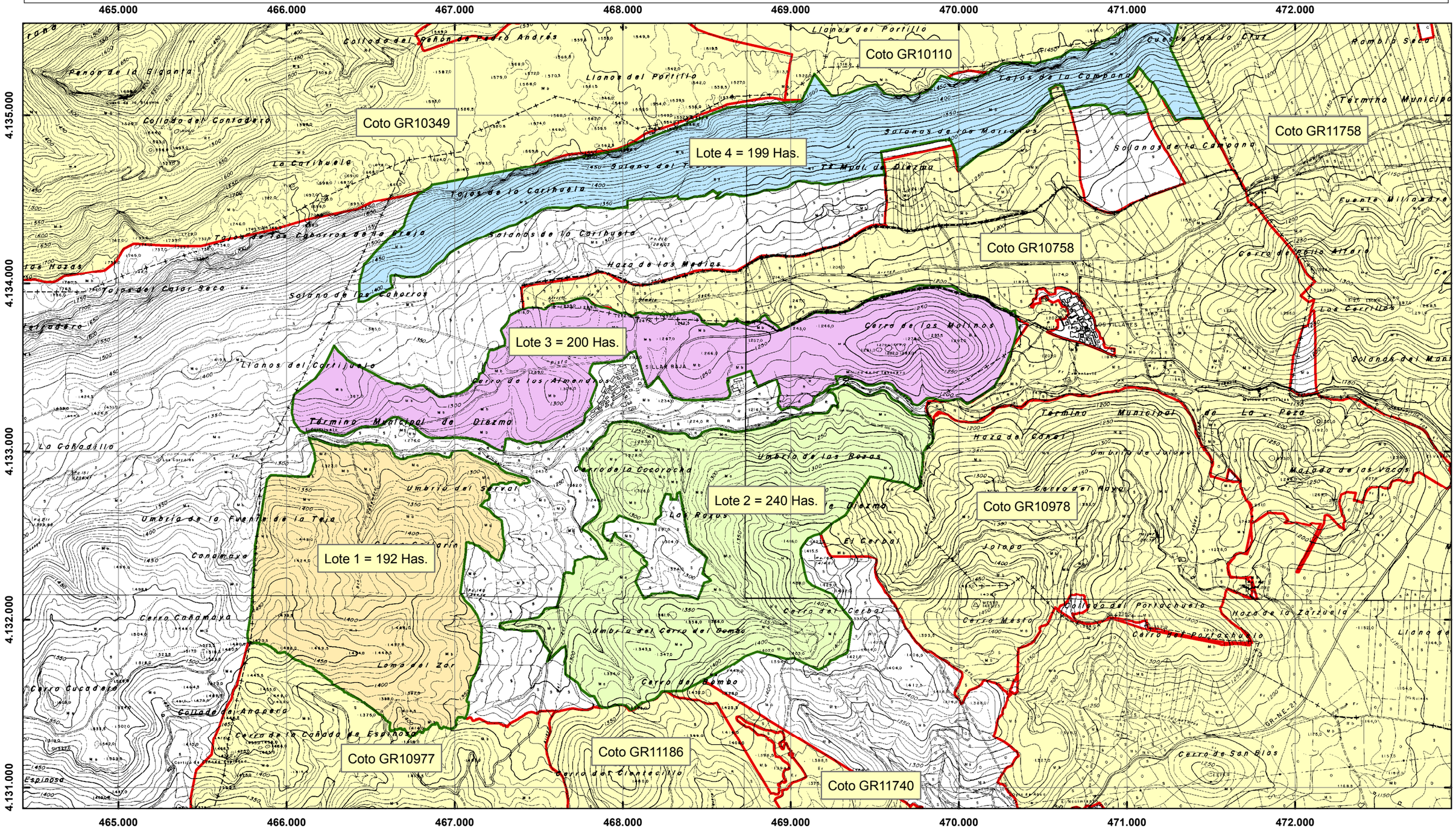

JUNTA DE ANDALUCIA
Delegación Territorial de Agricultura, Pesca y Medio Ambiente en Granada
Dpto. Caza y Pesca

N
W E
S

Escala: 1:22.000

Fecha: 20/04/2015

Proyección UTM. Huso 30.
Elipsoide de Hayford.
Datum de Potsdam.

COTOS COLINDANTES AL MONTE PÚBLICO GR10513JA "LOTE 25, SILLAR BAJA" (LOTES 1, 2, 3 Y 4)

Superficie total a adjudicar= 838 Has.	Término municipal: Diezma

Plano elaborado según la información cartográfica disponible en la Delegación Territorial de Agricultura, Pesca y Medio Ambiente en Granada y en la REDIAM en la fecha indicada

Leyenda

- GR10513JA_Lote1
- GR10513JA_Lote2
- GR10513JA_Lote3
- GR10513JA_Lote4
- Cotos colindantes