Cotos colindantes al Monte Público GR10048JA "Cerro Furunchul"

494.000 495.000 496.000 497.000

4.159.000 4.158.000 4.157.000

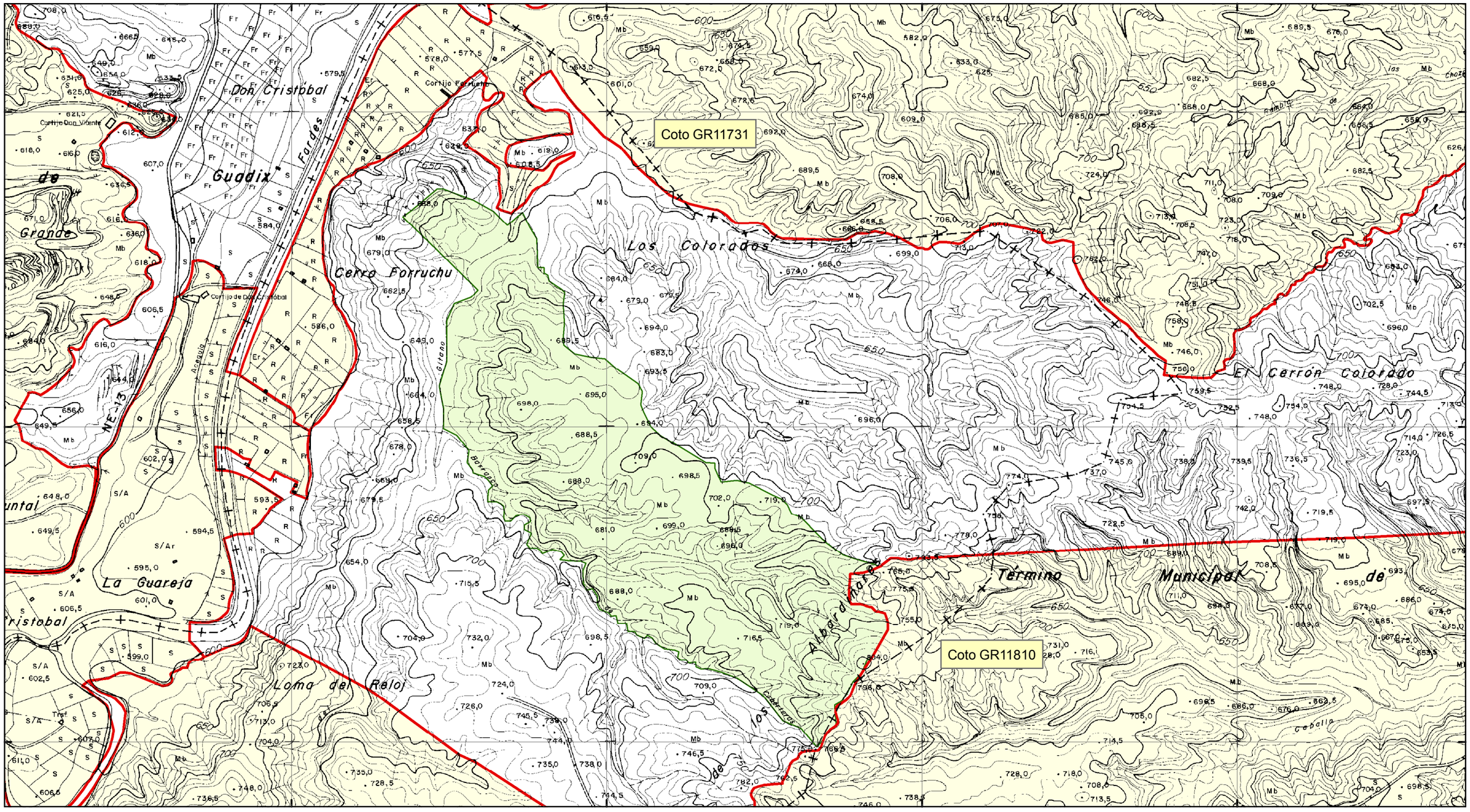

494.000 495.000 496.000 497.000

JUNTA DE ANDALUCIA
Delegación Territorial de Agricultura, Pesca y Medio Ambiente en Granada
Dpto. Caza y Pesca

N S E W

Escala: 1:12.000

Fecha: 20/04/2015

Proyección UTM. Huso 30.
Elipsoide de Hayford.
Datum de Potsdam.

COTOS COLINDANTES AL MONTE PÚBLICO GR10048JA "CERRO FURUNCHUL"

Superficie a adjudicar= 100 Has.

Término municipal: Villanueva de las Torres

Plano elaborado según la información cartográfica disponible en la Delegación Territorial de Agricultura, Pesca y Medio Ambiente en Granada y en la REDIAM en la fecha indicada

Leyenda

Cotos colindantes

GR10048JA