Cotos colindantes al Monte Público GR10111JA "Los Colorados"

492.000 493.000 494.000 495.000 496.000 497.000

4.159.000 4.158.000 4.157.000

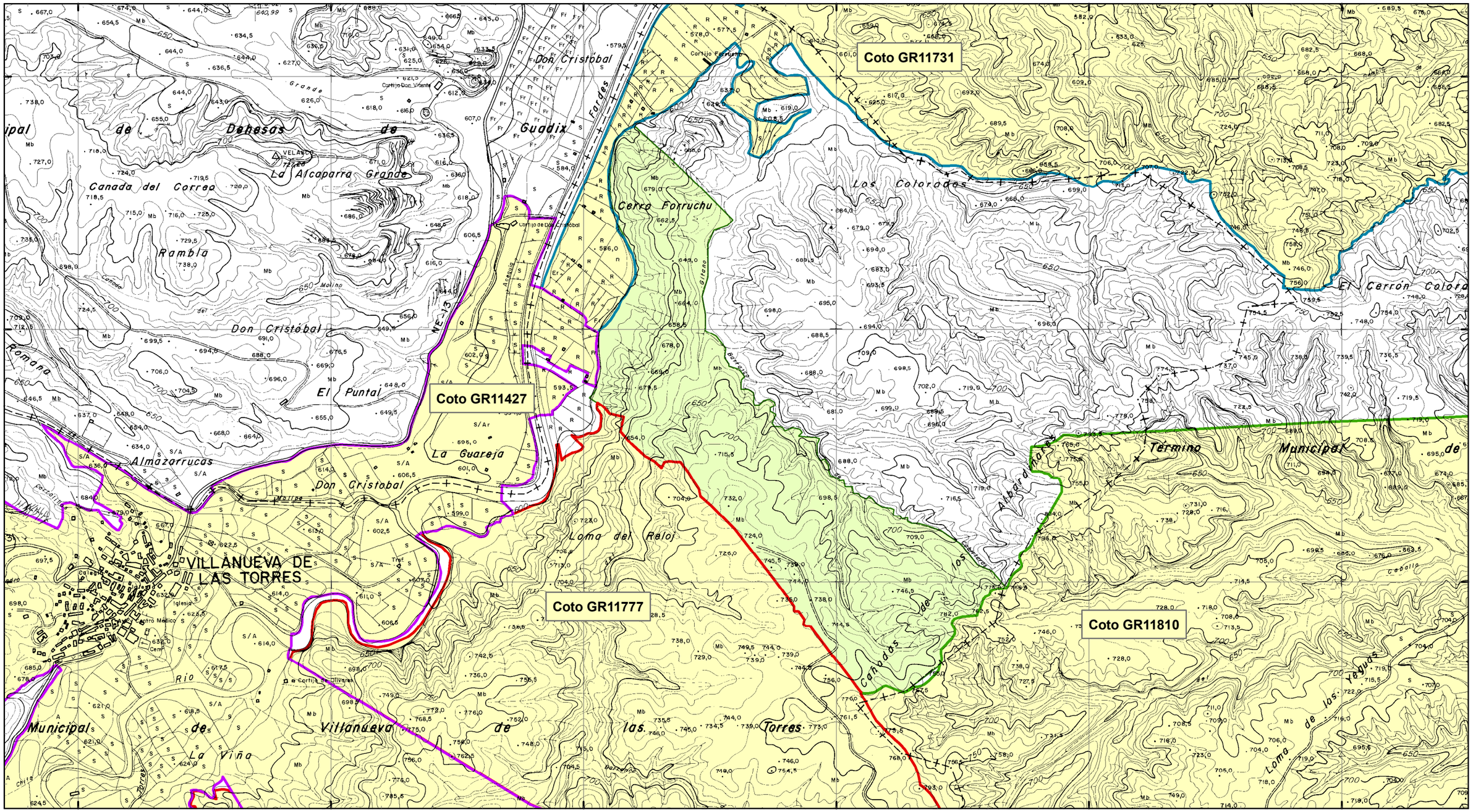

492.000 493.000 494.000 495.000 496.000 497.000

JUNTA DE ANDALUCIA
Delegación Territorial de Agricultura, Pesca y Medio Ambiente en Granada
Dpto. Caza y Pesca

N W E S

Escala: 1:15.000

Fecha: 20/04/2015

Proyección UTM. Huso 30.
Elipsoide de Hayford.
Datum de Potsdam.

COTOS COLINDANTES AL MONTE PÚBLICO GR10111JA "LOS COLORADOS"

Superficie a adjudicar= 118 Has.

Término municipal: Villanueva de las Torres

Plano elaborado según la información cartográfica disponible en la Delegación Territorial de Agricultura, Pesca y Medio Ambiente en Granada y en la REDIAM en la fecha indicada

Leyenda

- GR11427_colindante
- GR11731_colindante
- GR11777_colindante
- GR11810_colindante
- GR10111JA