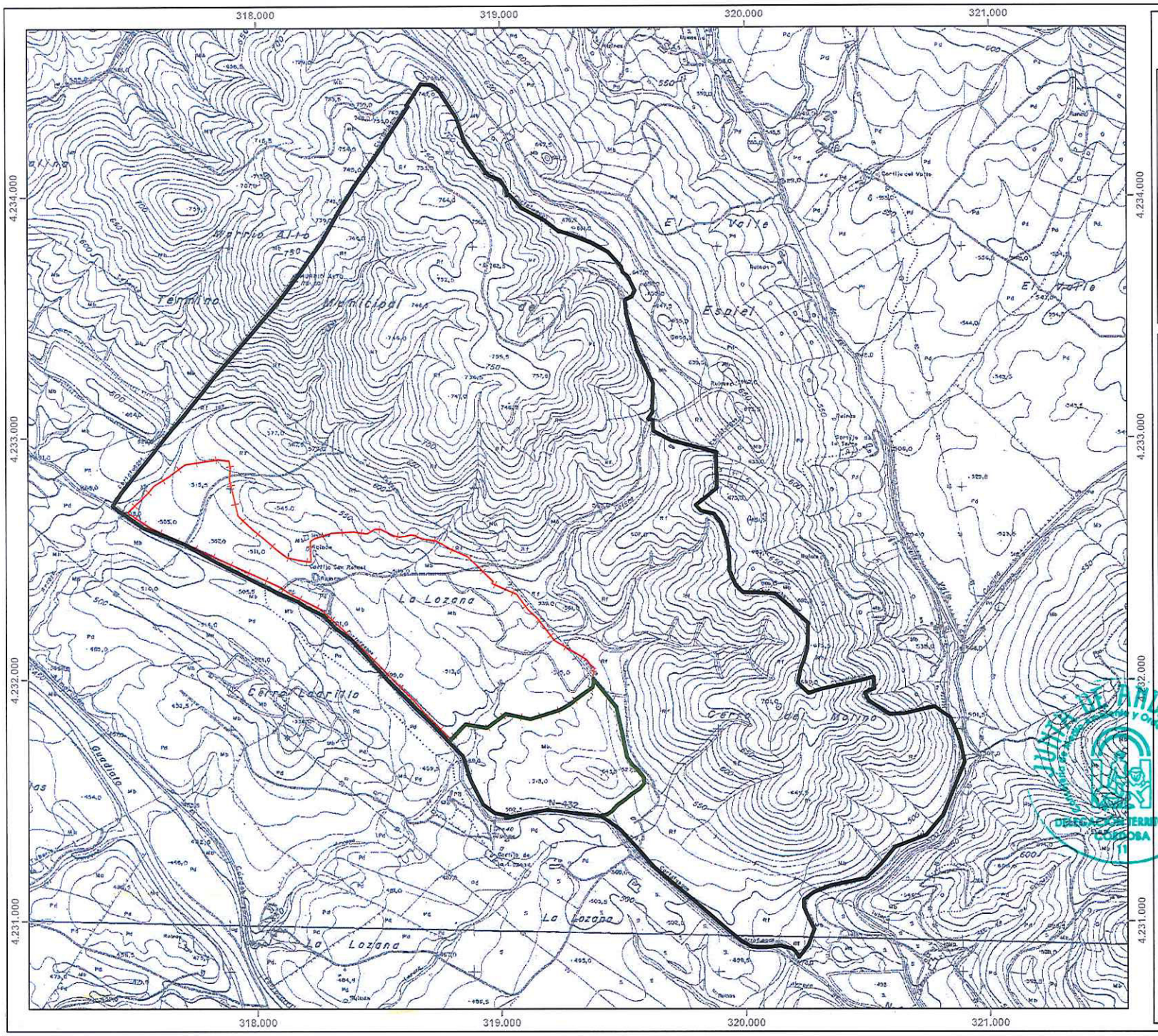

CONSEJERÍA DE MEDIO AMBIENTE Y ORDENACIÓN DEL TERRITORIO
Delegación Territorial en Córdoba
Departamento de Caza y Pesca

LEYENDA

- CO-12231_Perímetro coto
- CO-12231_Zona Reserva
- CO-12231_CPro

MAPA DE REFERENCIA

COTO	LA LOZANA		
MATRICULA	CO-12231	EXPEDIENTE	PTC
TERMINO MUNICIPAL	ESPIEL		
EL JEFE DE DEPARTAMENTO DE CAZA Y PESCA Fdo. Ignacio Algarín Vélez			

BASE TERRITORIAL DE TERRENOS CINEGÉTICOS

PTC COTO
Hoja 1/1

Fecha: OCTUBRE 2018
Escala: 1:15.000

Sistema de referencia ETRS89. Proyección UTM. Huso 30. Formato original A3.