INICIO PROYECTO

FIN PROYECTO

Rambla Honda

Rambla de Almajalejo

Rambla del Peral

Rambla de las Canales

Barranco de la Bordaera

Río Almanzora

EMBALSE CUEVAS DE ALMANZORA

CARASOLES (LOS)

CUCADOR (EL)

BARRIO DE CHICA

ALFOQUIA (LA)

MENAS (LOS)

OVERA

SANTA BARBARA

PALACES (EL)

QUITERIOS (LOS)

ZURGENA

CONCEPCION (LA)

Rambla de la Parrida

Rambla del Agua

Rambla de Ballabona

A-1101

A-334

AL-841

AL-7106

AL-8114

A-7

LEYENDA

- Trazado proyectado
- Núcleos de población
- Carreteras
- Ferrocarril
- Cauces
- Embalses

Series de vegetación potencial

- *Geoserie edafohigrófila termomediterránea murciano-almeriense y mululense basófila.*
- *Serie termomediterránea almeriense semiárida y árida del azufaifo (Ziziphus lotus): Zizipheto loti S.*
- *Serie termomediterránea superior murciano-almeriense semiárida del lentisco (Pistacia lentiscus): Chamaeropo humilis-Rhamneto lycioidis S.*

TÍTULO:	SUSTITUYE A:	FECHA:	ESCALA:	CONDICIONANTES AMBIENTALES: VEGETACIÓN POTENCIAL	NÚMERO DE PLANO:
PROYECTO DE CONSTRUCCIÓN AUTOVÍA DE ALMANZORA (A-334) TRAMO: INTERSECCIÓN EL CUCADOR-ENLACE CON AL-71160 EN LA CONCEPCION	SUSTITUIDO POR:	JULIO 2017 CLAVE: 01-AL-1416-0.0-0.0-PC	1:15.000 FORMATO ORIGINAL UNE A-1	NOMBRE DEL FICHERO DIGITAL: 2_4_Vegetación_potencial.mxd	2 HOJA 4 DE 94

INICIO PROYECTO

FIN PROYECTO

Rambla Honda

Rambla de las Canales

Rambla del Agua

Rambla de Almanzora

Barranco de la Bordaera

EMBALSE CUEVAS DE ALMANZORA

Rambla de Ballabona

Rambla de la Parrica

CARASOLES (LOS)

CUCADOR (EL)

BARRIO DE CHICAGO

ALFOQUÍA (LA)

MENAS (LOS)

OVERA

SANTA BARBARA

PALACES (EL)

QUITERIOS (LOS)

ZURGENA

CONCEPCION (LA)

A-1101

A-334

AL-841

AL-7106

AL-9114

A-7

LEYENDA

- Trazado proyectado
- Núcleos de población
- Carreteras
- Ferrocarril
- Cauces
- Embalses

Fauna protegida

- *Hieraaetus fasciatus*
- *Testudo graeca*

Vegetación natural

- Estepas y lastones
- Eucaliptal
- Galería arbustiva
- Garriga degradada
- Matorral halófito
- Pinus halepensis
- Retamales y otros matorrales retamoides
- Tomillares, Romerales, Cantuesales, ...

TÍTULO:	SUSTITUYE A:	FECHA:	ESCALA:	CONDICIONANTES AMBIENTALES: FLORA Y FAUNA	NÚMERO DE PLANO:
PROYECTO DE CONSTRUCCIÓN AUTOVÍA DE ALMANZORA (A-334) TRAMO: INTERSECCIÓN EL CUCADOR-ENLACE CON AL-71160 EN LA CONCEPCION	SUSTITUIDO POR:	JULIO 2017	1:15.000		2
		CLAVE: 01-AL-1416-0.0-0.0-PC	FORMATO ORIGINAL UNE A-1	NOMBRE DEL FICHERO DIGITAL: 2_5_Flora_Fauna.mxd	HOJA 5 DE 9

INICIO PROYECTO

FIN PROYECTO

Rambla Honda

Rambla de Almajalejo

Barranco de la Bordaera

Rambla de las Canales

Rambla del Peral

CARASOLES (LOS)

CUCADOR (EL)

BARRIO DE CHICAGO

A-1101

ALFOQUÍA (LA)

La Torrecica

Castillo los Correos

MENAS (LOS)

OVERA

A-334

SANTA BARBARA

Castillo de Santa Bárbara

San Miguel

Ermita de Santa Bárbara

EMBALSE CUEVAS DE ALMANZORA

AL-841

PALACES (EL)

Río Almanzora

Despoblado Medieval

Iglesia San Ramón Nonato

ZURGENA

QUITERIOS (LOS)

El Peñascal

Overa

CONCEPCION (LA)

Rambla de la Parrica

Cementerio de Zurgena

AL-71106

AL-8114

Rambla del Agua

A-7

Rambla de Ballabona

Torre Cerro de la Torre

LEYENDA

- Trazado proyectado
- Núcleos de población
- Carreteras
- Ferrocarril
- Cauces
- Embalses

Patrimonio arqueológico-histórico-artístico

Puntual

- Sin figura de protección
- BIC

Poligonal

- Sin figura de protección
- BIC

Área de protección cautelar

- Sin figura de protección
- BIC

TÍTULO: PROYECTO DE CONSTRUCCIÓN AUTOVÍA DE ALMANZORA (A-334) TRAMO: INTERSECCIÓN EL CUCADOR-ENLACE CON AL-71160 EN LA CONCEPCION	SUSTITUYE A:	FECHA: JULIO 2017	ESCALA: 1:15.000	CONDICIONANTES AMBIENTALES: PATRIMONIO CULTURAL
	SUSTITUIDO POR:	CLAVE: 01-AL-1416-0.0-0.0-PC	FORMATO ORIGINAL UNE A-1	NOMBRE DEL FICHERO DIGITAL: 2_6_Patrimonio_cultural.mxd

NÚMERO DE PLANO: 2

HOJA 6 DE 9

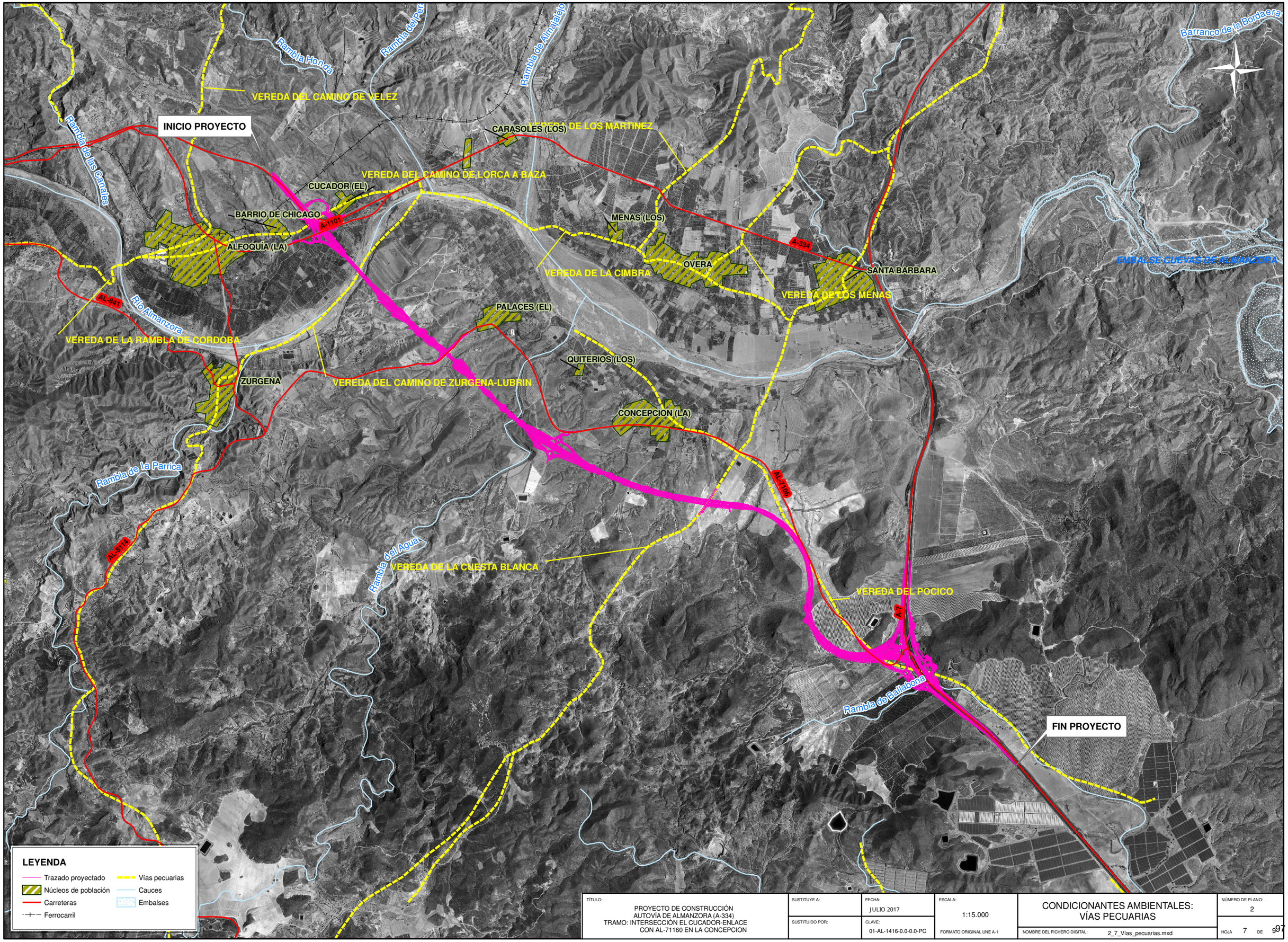

TÍTULO:	SUSTITUYE A:	FECHA:	ESCALA:	CONDICIONANTES AMBIENTALES: VÍAS PECUARIAS	NÚMERO DE PLANO:
PROYECTO DE CONSTRUCCIÓN AUTOVÍA DE ALMANZORA (A-334) TRAMO: INTERSECCIÓN EL CUCADOR-ENLACE CON AL-71160 EN LA CONCEPCIÓN	SUSTITUIDO POR:	JULIO 2017 CLAVE: 01-AL-1416-0.0-0.0-PC	1:15.000 FORMATO ORIGINAL UNE A-1	NOMBRE DEL FICHERO DIGITAL: 2_7_Vías_pecuarias.mxd	2 HOJA 7 DE 97

INICIO PROYECTO

FIN PROYECTO

Rambla Honda

Rambla de las Canales

Rambla del Paral

Rambla de Almajalejo

Barranco de la Bordaera

CARASOLES (LOS)

CUCADOR (EL)

BARRIO DE CHICAGO

ALFOQUÍA (LA)

A-1101

Río Almanzora

MENAS (LOS)

OVERA

SANTA BARBARA

A-334

EMBALSE CUEVAS DE ALMANZORA

AL-841

PALACES (EL)

QUITERIOS (LOS)

ZURGENA

CONCEPCION (LA)

AL-7106

Sierra de Almagro

Rambla de la Parrica

AL-9114

Rambla del Agua

A-7

Rambla de Ballabona

LEYENDA

- Trazado proyectado
- Núcleos de población
- Carreteras
- Ferrocarril
- Cauces
- Embalses

Montes Públicos

CODIGO JA, NOMBRE JA, TITULAR

- AL-40003-JA, Sierra de Almagro, Comunidad Autónoma de Andalucía (Agencia Andaluza del Agua)

Hábitats

CÓDIGO NATURA 2000, TIPO DE HÁBITATS

- *3250, Ríos mediterráneos de caudal permanente con Glaucium flavum*
- *1510, PRIORITARIO. Estepas salinas mediterráneas (Limonietalia)*
- *1520, PRIORITARIO. Vegetación gipsícola ibérica (Gypsophiletalia)*
- *3250,92D0, Ríos mediterráneos de caudal permanente con Glaucium flavum, Galerías y matorrales ribereños termomediterráneos*
- *5220, PRIORITARIO. Matorrales arborescentes de Zyziphus*
- *6220, PRIORITARIO. Zonas subestépicas de gramíneas y anuales del Thero-Brachypodietea*
- *92D0, Galerías y matorrales ribereños termomediterráneos (Nerio-Tamaricetea y Securinegion tinctoriae)*

TÍTULO:	SUSTITUYE A:	FECHA:	ESCALA:	CONDICIONANTES AMBIENTALES: ESPACIOS CON PROTECCIÓN ESPECIAL	NÚMERO DE PLANO:
PROYECTO DE CONSTRUCCIÓN AUTOVÍA DE ALMANZORA (A-334) TRAMO: INTERSECCIÓN EL CUCADOR-ENLACE CON AL-71160 EN LA CONCEPCION	SUSTITUIDO POR:	JULIO 2017	1:15.000		2
		CLAVE: 01-AL-1416-0.0-0.0-PC	FORMATO ORIGINAL UNE A-1	NOMBRE DEL FICHERO DIGITAL: 2_8_Espacios_con_protección_especial.mxd	HOJA 8 DE 9