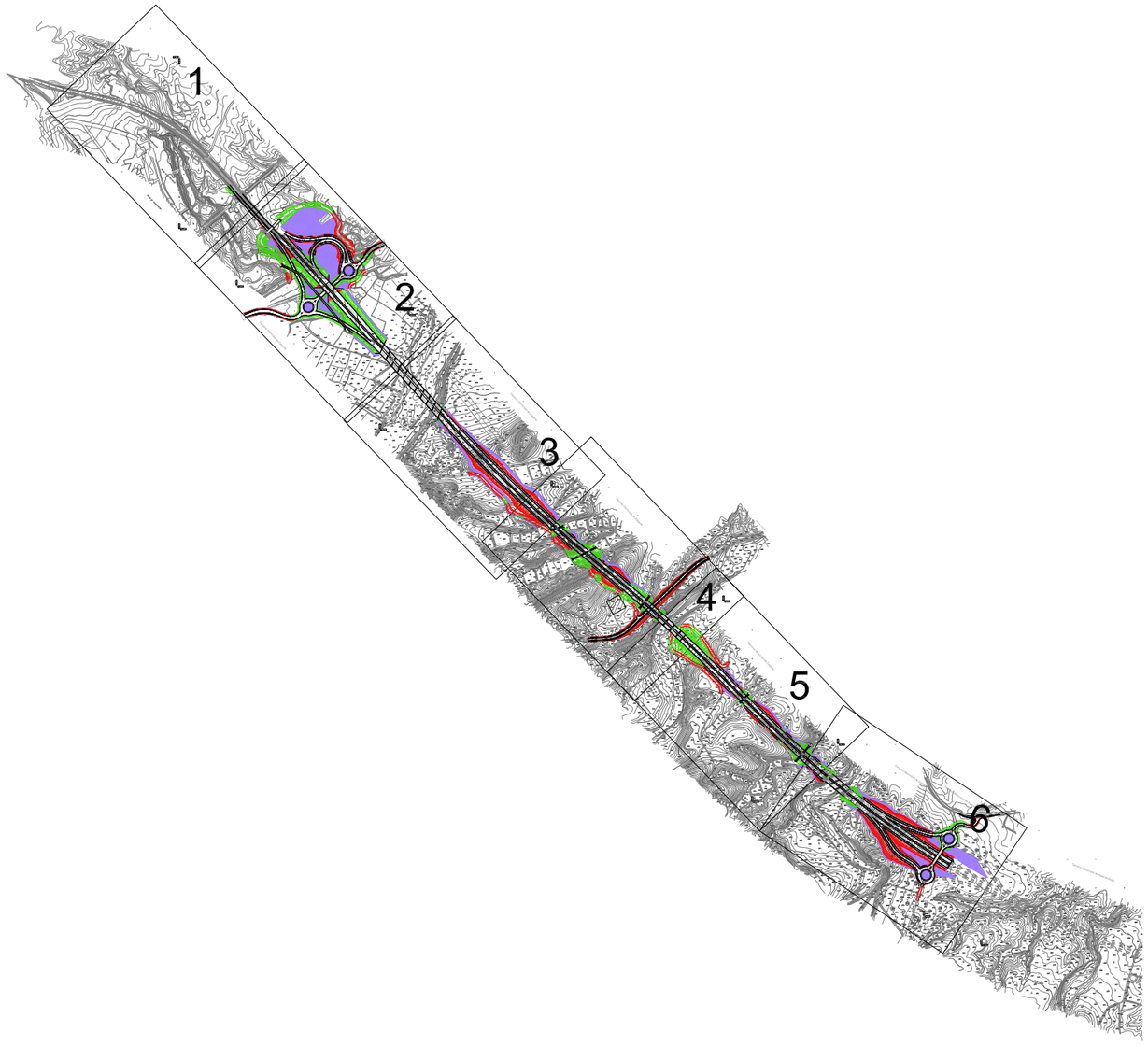

LEYENDA

Localización de zonas de acopio de tierra vegetal

Agencia de Obra Pública de la Junta de Andalucía CONSEJERÍA DE FOMENTO Y VIVIENDA	JUNTA DE ANDALUCIA CONSEJERÍA DE FOMENTO Y VIVIENDA Dirección General de Infraestructuras	AUTOR DEL PROYECTO HORACIO PEDRAZA MARTÍNEZ	REVISADO POR JUAN HERRERA MOSCARDÓ	TITULO: AUTOVÍA DEL ALMANZORA (A-334). PROYECTO DE CONSTRUCCIÓN ACTUALIZADO. TRAMO: INTERSECCION EL CUCADOR – ENLACE CON AL-7106 EN LA CONCEPCION	SUSTITUYE A: SUSTITUIDO POR:	FECHA: OCTUBRE 2017 CLAVE: C-AL0120/APR0	ESCALA: 1:10.000 FORMATO ORIGINAL UNE A–1	MEDIDAS CORRECTORAS: ACOPIO TIERRA VEGETAL. MINUTAS NOMBRE DEL FICHERO DIGITAL: 2_16_3_1_Acopio_TV_minutas.dwg	NÚMERO DE PLANO: 2.16.3.1. HOJA 1 DE 1

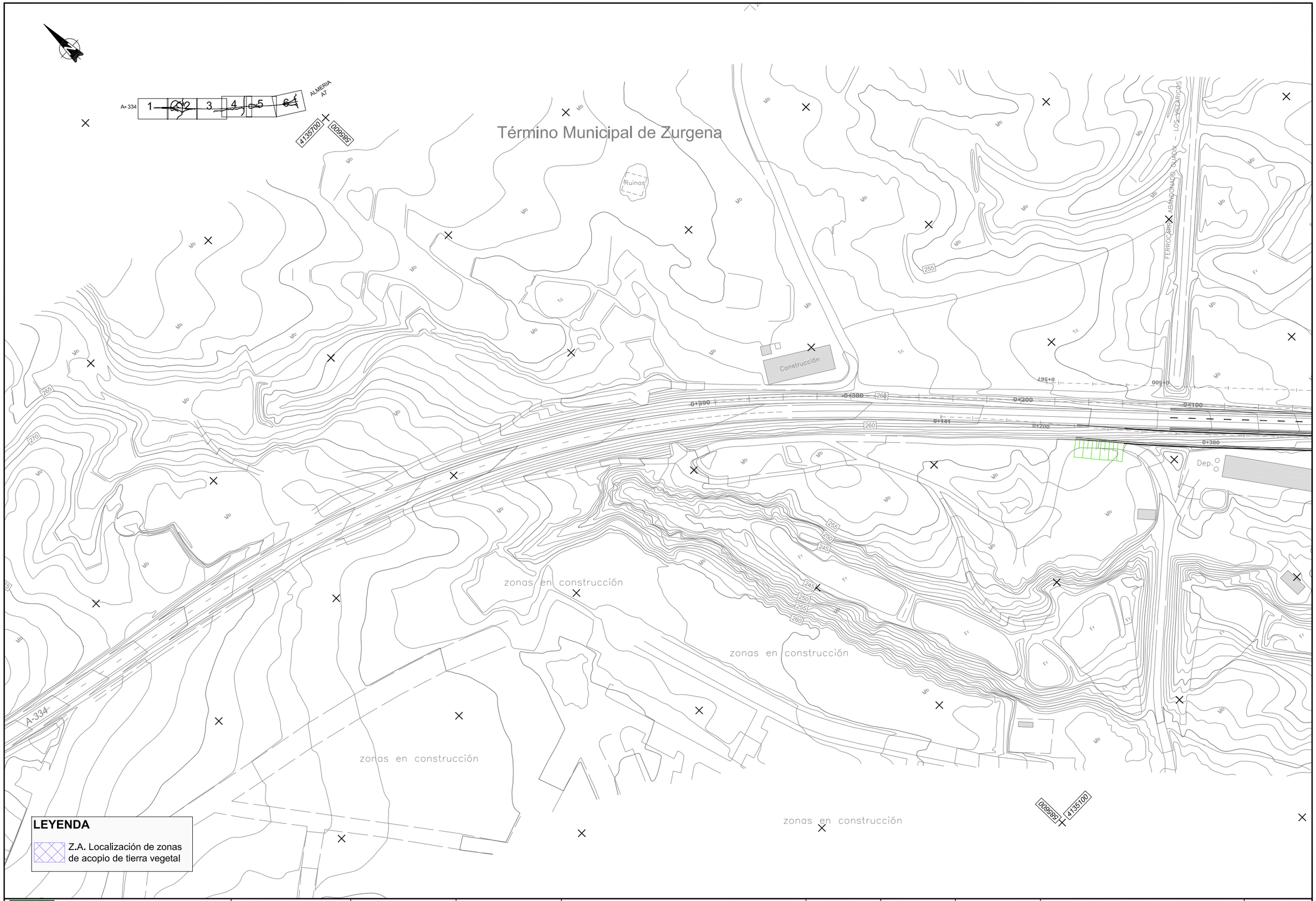

Agencia de Obra Pública de la Junta de Andalucía
CONSEJERÍA DE FOMENTO Y VIVIENDA

JUNTA DE ANDALUCIA
CONSEJERÍA DE FOMENTO Y VIVIENDA
Dirección General de Infraestructuras

AUTOR DEL PROYECTO: HORACIO PEDRAZA MARTÍNEZ

REVISADO POR: JUAN HERRERA MOSCARDÓ

TÍTULO: AUTOVÍA DEL ALMANZORA (A-334).
PROYECTO DE CONSTRUCCIÓN ACTUALIZADO.
TRAMO: INTERSECCION EL CUCADOR – ENLACE CON AL-7106
EN LA CONCEPCION

SUSTITUYE A:

SUSTITUIDO POR:

FECHA: OCTUBRE 2017

CLAVE: C-AL0120/APR0

ESCALA: 1:1.000

FORMATO ORIGINAL UNE A–1

MEDIDAS CORRECTORAS:
ACOPIO TIERRA VEGETAL. DETALLES

NOMBRE DEL FICHERO DIGITAL: 2_16_3_2_Acopio_TV_detalles.dwg

NÚMERO DE PLANO: 2.16.3.2

HOJA 1 DE 6

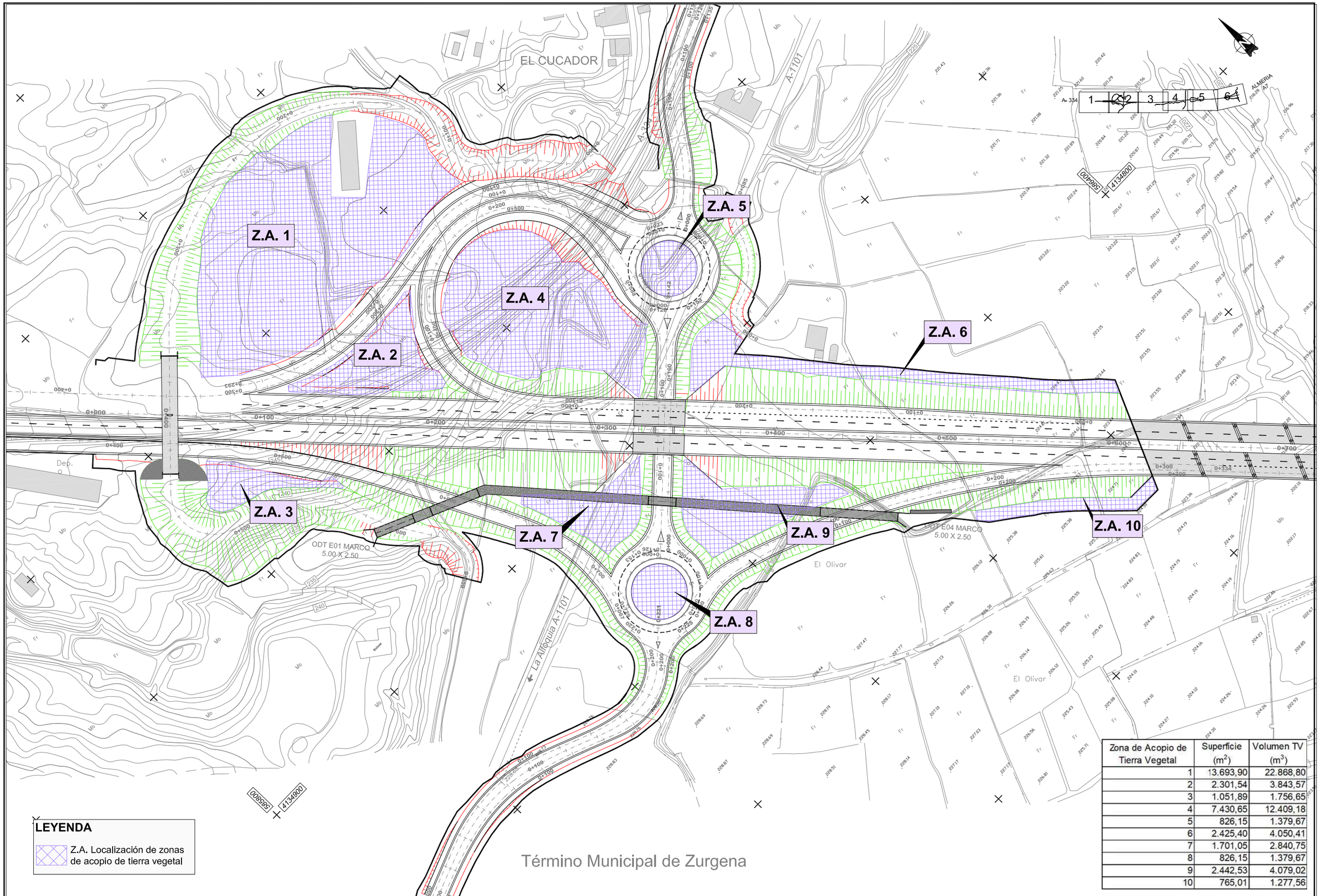

Zona de Acopio de Tierra Vegetal	Superficie (m^2)	Volumen TV (m^3)
1	13.693,90	22.868,80
2	2.301,54	3.843,57
3	1.051,89	1.756,65
4	7.430,65	12.409,18
5	826,15	1.379,67
6	2.425,40	4.050,41
7	1.701,05	2.840,75
8	826,15	1.379,67
9	2.442,53	4.079,02
10	765,01	1.277,56

Agencia de Obra Pública de la Junta de Andalucía
CONSEJERÍA DE FOMENTO Y VIVIENDA

JUNTA DE ANDALUCIA
CONSEJERÍA DE FOMENTO Y VIVIENDA
Dirección General de Infraestructuras

AUTOR DEL PROYECTO: HORACIO PEDRAZA MARTÍNEZ

REVISADO POR: JUAN HERRERA MOSCARDÓ

TÍTULO: AUTOVÍA DEL ALMANZORA (A-334).
PROYECTO DE CONSTRUCCIÓN ACTUALIZADO.
TRAMO: INTERSECCION EL CUCADOR – ENLACE CON AL-7106
EN LA CONCEPCION

SUSTITUYE A:

SUSTITUIDO POR:

FECHA: OCTUBRE 2017

CLAVE: C-AL0120/APR0

ESCALA: 1:1.000

FORMATO ORIGINAL UNE A–1

MEDIDAS CORRECTORAS:
ACOPIO TIERRA VEGETAL. DETALLES

NOMBRE DEL FICHERO DIGITAL: 2_16_3_2_Acopio_TV_detalles.dwg

NÚMERO DE PLANO: 2.16.3.2

HOJA 2 DE 6

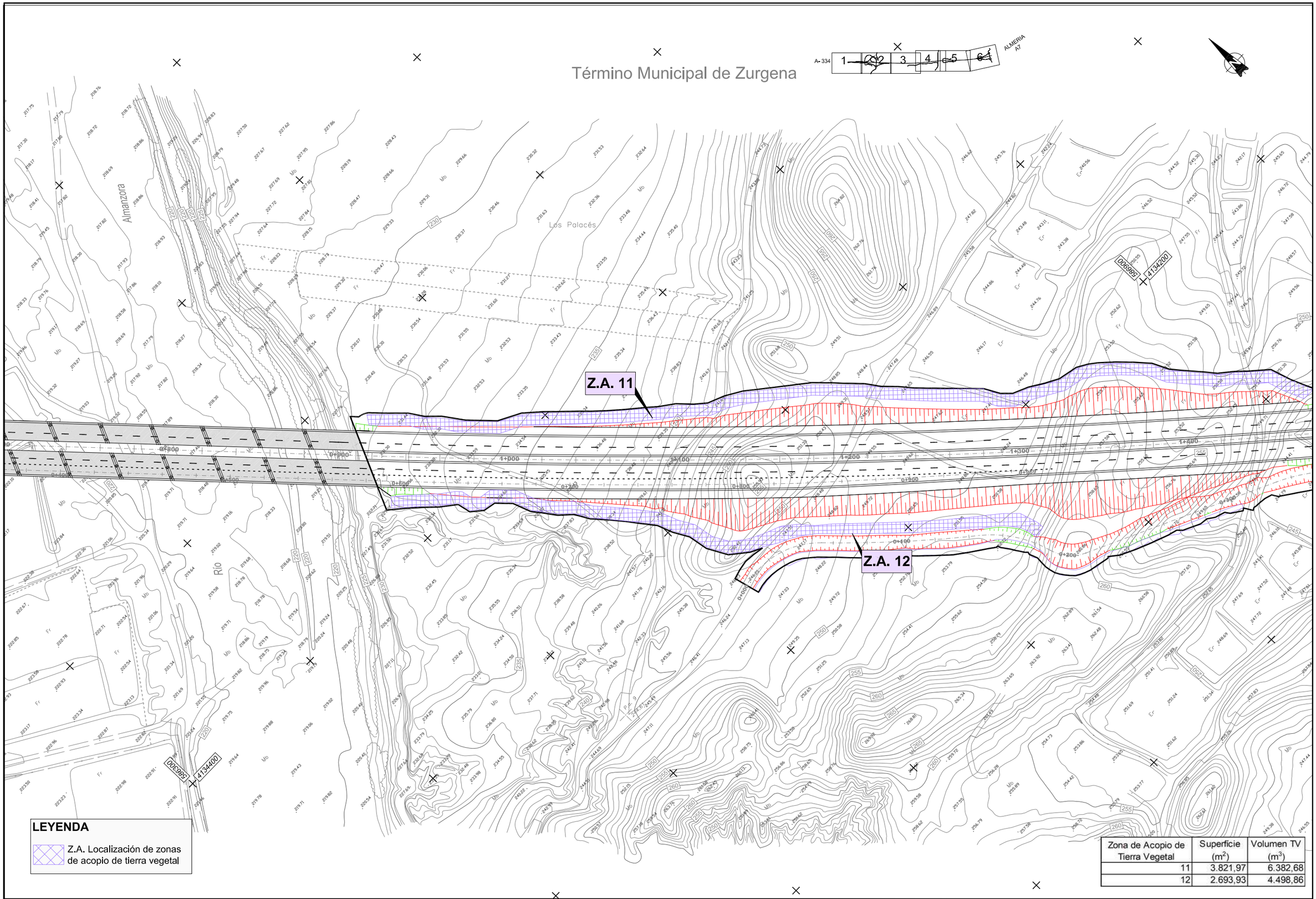

Zona de Acopio de Tierra Vegetal	Superficie (m^2)	Volumen TV (m^3)
11	3.821,97	6.382,68
12	2.693,93	4.498,86

Agencia de Obra Pública de la Junta de Andalucía
CONSEJERÍA DE FOMENTO Y VIVIENDA

JUNTA DE ANDALUCIA
CONSEJERÍA DE FOMENTO Y VIVIENDA
Dirección General de Infraestructuras

AUTOR DEL PROYECTO: HORACIO PEDRAZA MARTINEZ

REVISADO POR: JUAN HERRERA MOSCARDÓ

TITULO: AUTOVÍA DEL ALMANZORA (A-334).
PROYECTO DE CONSTRUCCIÓN ACTUALIZADO.
TRAMO: INTERSECCION EL CUCADOR – ENLACE CON AL-7106 EN LA CONCEPCION

SUSTITUYE A:

SUSTITUIDO POR:

FECHA: OCTUBRE 2017

CLAVE: C-AL0120/APR0

ESCALA: 1:1.000

FORMATO ORIGINAL UNE A-1

MEDIDAS CORRECTORAS:
ACOPIO TIERRA VEGETAL. DETALLES

NOMBRE DEL FICHERO DIGITAL: 2_16_3_2_Acopio_TV_detalles.dwg

NÚMERO DE PLANO: 2.16.3.2

HOJA 3 DE 6

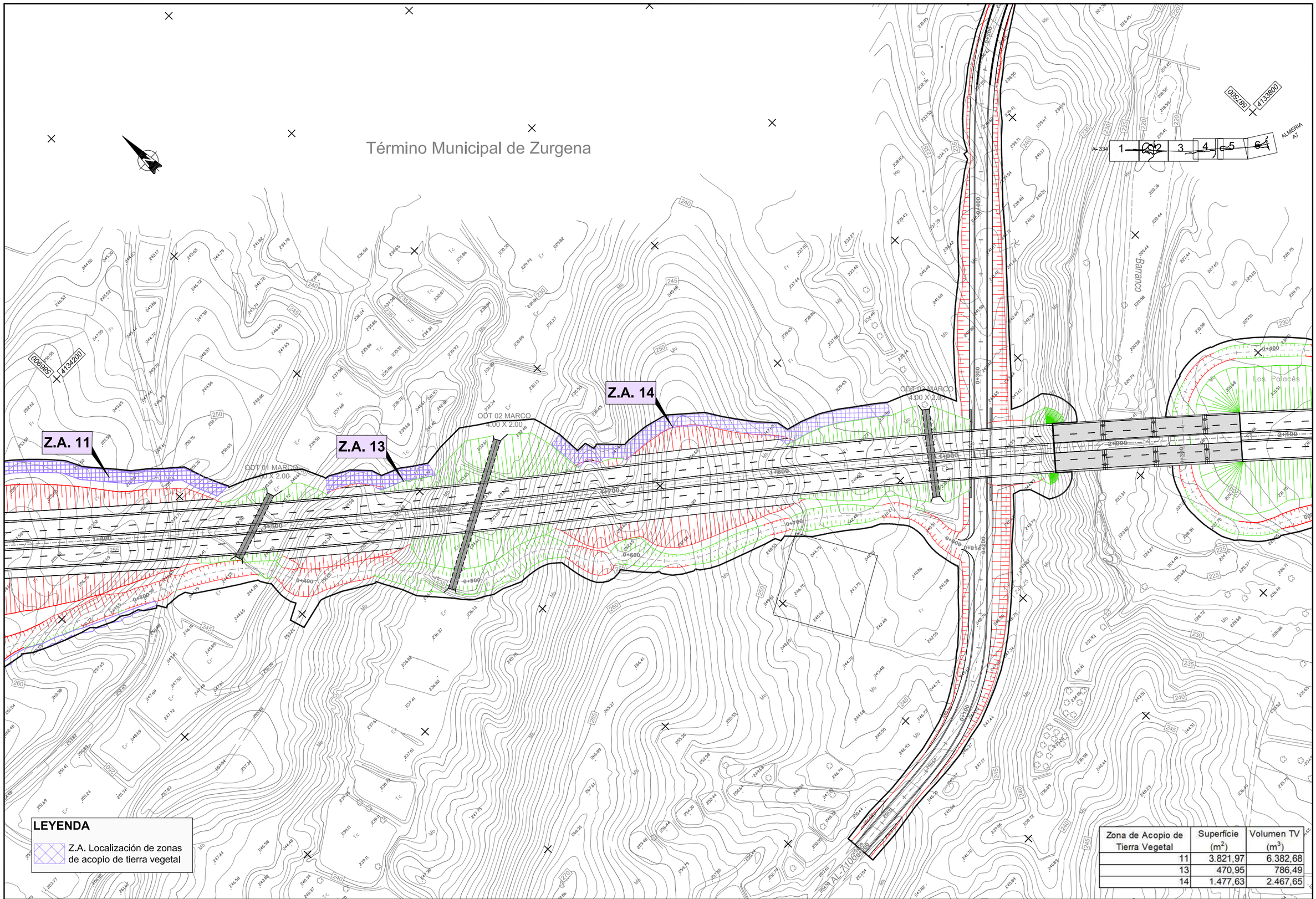

Zona de Acopio de Tierra Vegetal	Superficie (m^2)	Volumen TV (m^3)
11	3.821,97	6.382,68
13	470,95	786,49
14	1.477,63	2.467,65

Agencia de Obra Pública de la Junta de Andalucía
CONSEJERÍA DE FOMENTO Y VIVIENDA

JUNTA DE ANDALUCIA
CONSEJERIA DE FOMENTO Y VIVIENDA
Dirección General de Infraestructuras

AUTOR DEL PROYECTO: HORACIO PEDRAZA MARTÍNEZ

REVISADO POR: JUAN HERRERA MOSCARDÓ

TITULO: AUTOVÍA DEL ALMANZORA (A-334).
PROYECTO DE CONSTRUCCIÓN ACTUALIZADO.
TRAMO: INTERSECCION EL CUCADOR – ENLACE CON AL-7106 EN LA CONCEPCION

SUSTITUYE A:

SUSTITUIDO POR:

FECHA: OCTUBRE 2017

CLAVE: C-AL0120/APR0

ESCALA: 1:1.000

FORMATO ORIGINAL UNE A-1

MEDIDAS CORRECTORAS:
ACOPIO TIERRA VEGETAL. DETALLES

NOMBRE DEL FICHERO DIGITAL: 2_16_3_2_Acopio_TV_detalles.dwg

NÚMERO DE PLANO: 2.16.3.2

HOJA 4 DE 6

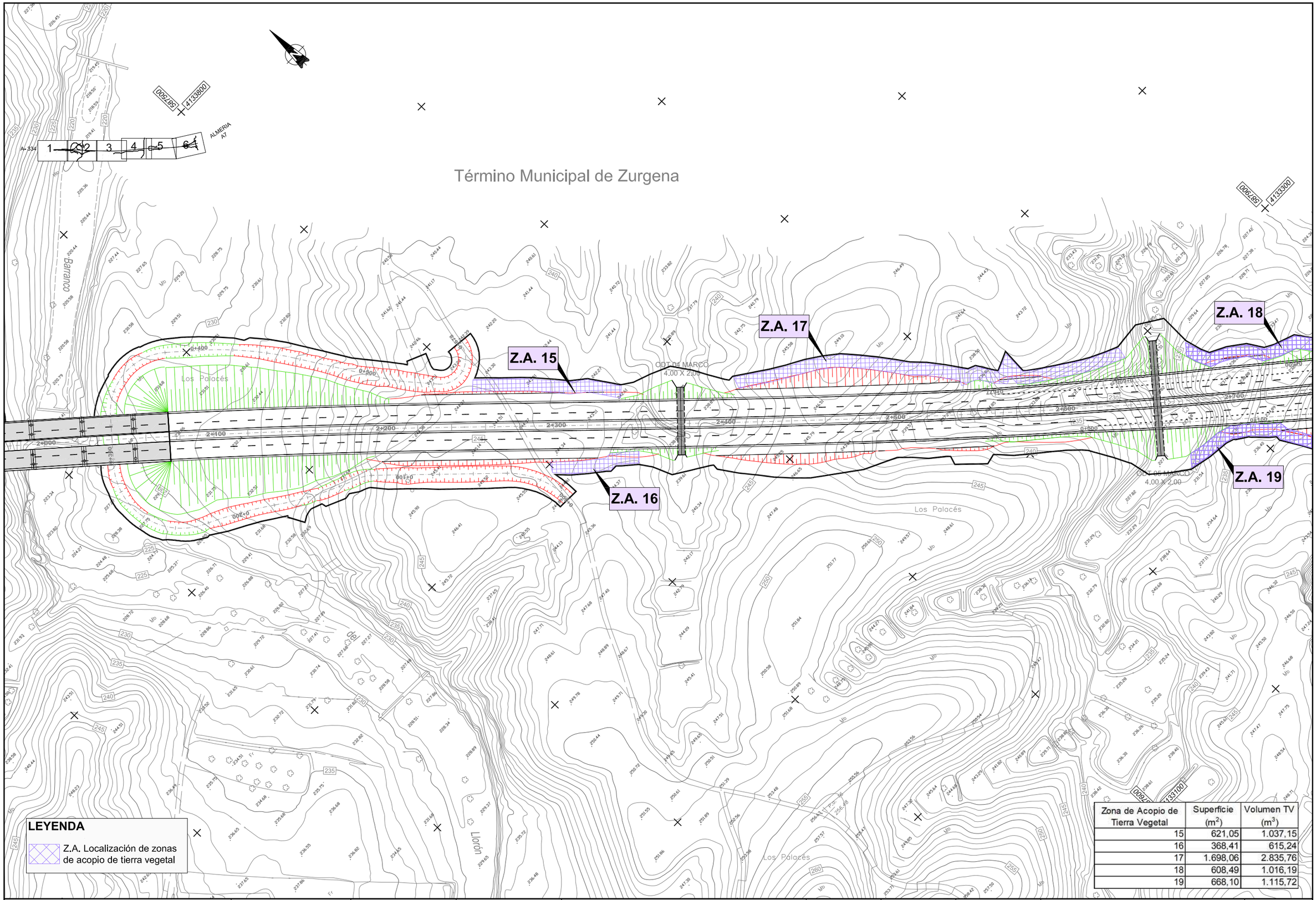

Zona de Acopio de Tierra Vegetal	Superficie (m^2)	Volumen TV (m^3)
15	621,05	1.037,15
16	368,41	615,24
17	1.698,06	2.835,76
18	608,49	1.016,19
19	668,10	1.115,72

Agencia de Obra Pública de la Junta de Andalucía
CONSEJERÍA DE FOMENTO Y VIVIENDA

JUNTA DE ANDALUCIA
CONSEJERÍA DE FOMENTO Y VIVIENDA
Dirección General de Infraestructuras

AUTOR DEL PROYECTO: HORACIO PEDRAZA MARTÍNEZ

REVISADO POR: JUAN HERRERA MOSCARDÓ

TITULO: AUTOVÍA DEL ALMANZORA (A-334).
PROYECTO DE CONSTRUCCIÓN ACTUALIZADO.
TRAMO: INTERSECCION EL CUCADOR – ENLACE CON AL-7106 EN LA CONCEPCION

SUSTITUYE A:

SUSTITUIDO POR:

FECHA: OCTUBRE 2017

CLAVE: C-AL0120/APR0

ESCALA: 1:1,000

FORMATO ORIGINAL UNE A–1

MEDIDAS CORRECTORAS:
ACOPIO TIERRA VEGETAL. DETALLES

NOMBRE DEL FICHERO DIGITAL: 2_16_3_2_Acopio_TV_detalles.dwg

NÚMERO DE PLANO: 2.16.3.2

HOJA 5 DE 6