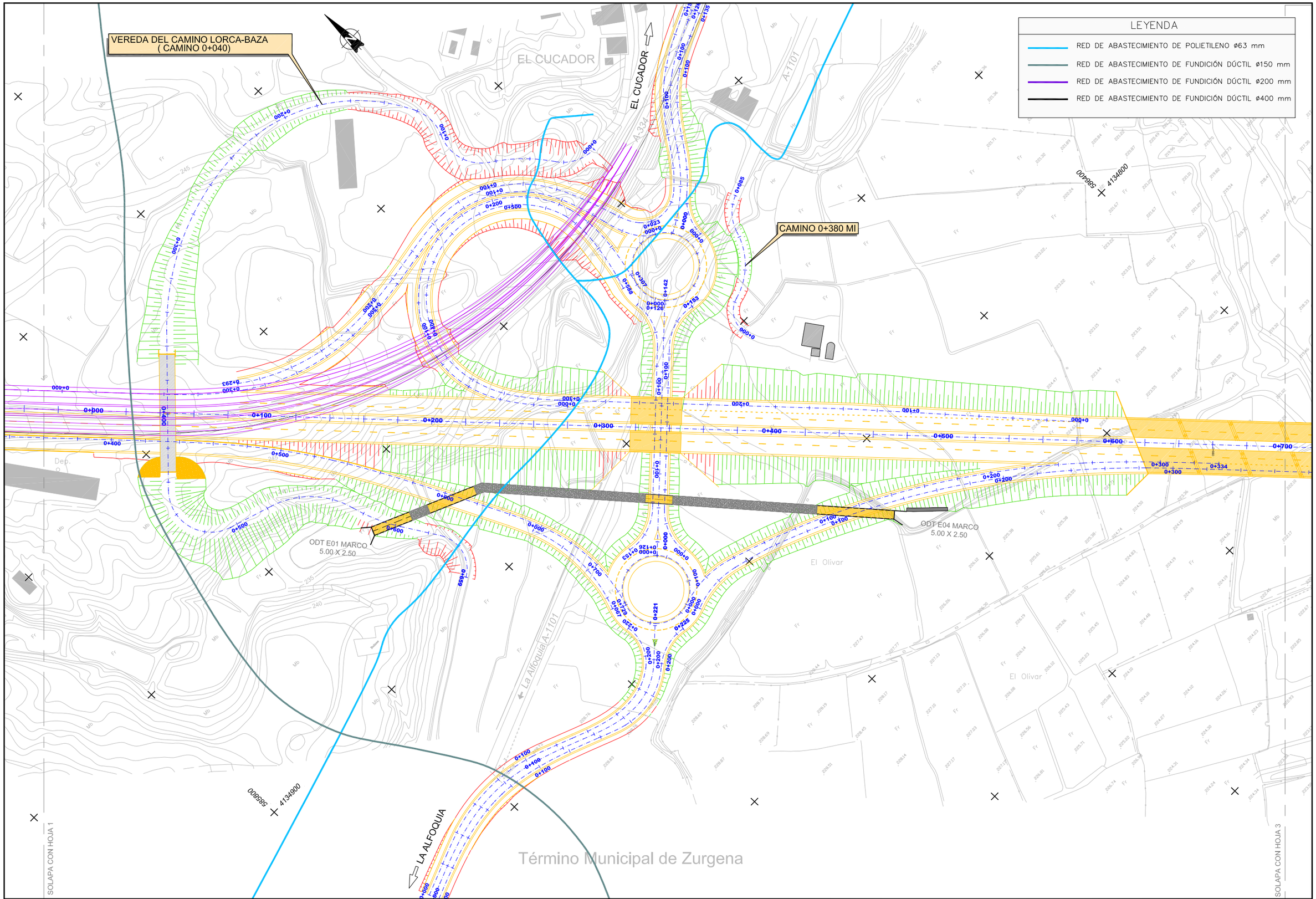

Agencia de Obra Pública de la Junta de Andalucía
CONSEJERÍA DE FOMENTO Y VIVIENDA

JUNTA DE ANDALUCIA
CONSEJERÍA DE FOMENTO Y VIVIENDA
Dirección General de Infraestructuras

AUTOR DEL PROYECTO: HORACIO PEDRAZA MARTÍNEZ

REVISADO POR: JUAN HERRERA MOSCARDÓ

TÍTULO: AUTOVÍA DEL ALMANZORA (A-334).
PROYECTO DE CONSTRUCCIÓN ACTUALIZADO.
TRAMO: INTERSECCION EL CUCADOR – ENLACE CON AL-7106
EN LA CONCEPCION

SUSTITUYE A:

SUSTITUIDO POR:

FECHA: OCTUBRE 2017

CLAVE: C-AL0120/APR0

ESCALA: 1/1000

FORMATO ORIGINAL UNE A–1

ESTADO ACTUAL ABASTECIMIENTO
PLANTA GENERAL

NOMBRE DEL FICHERO DIGITAL: 02.14.3.1-ESTADO ACTUAL_ ABAS.dwg

NÚMERO DE PLANO: 2.14.3.1

HOJA 2 DE 6

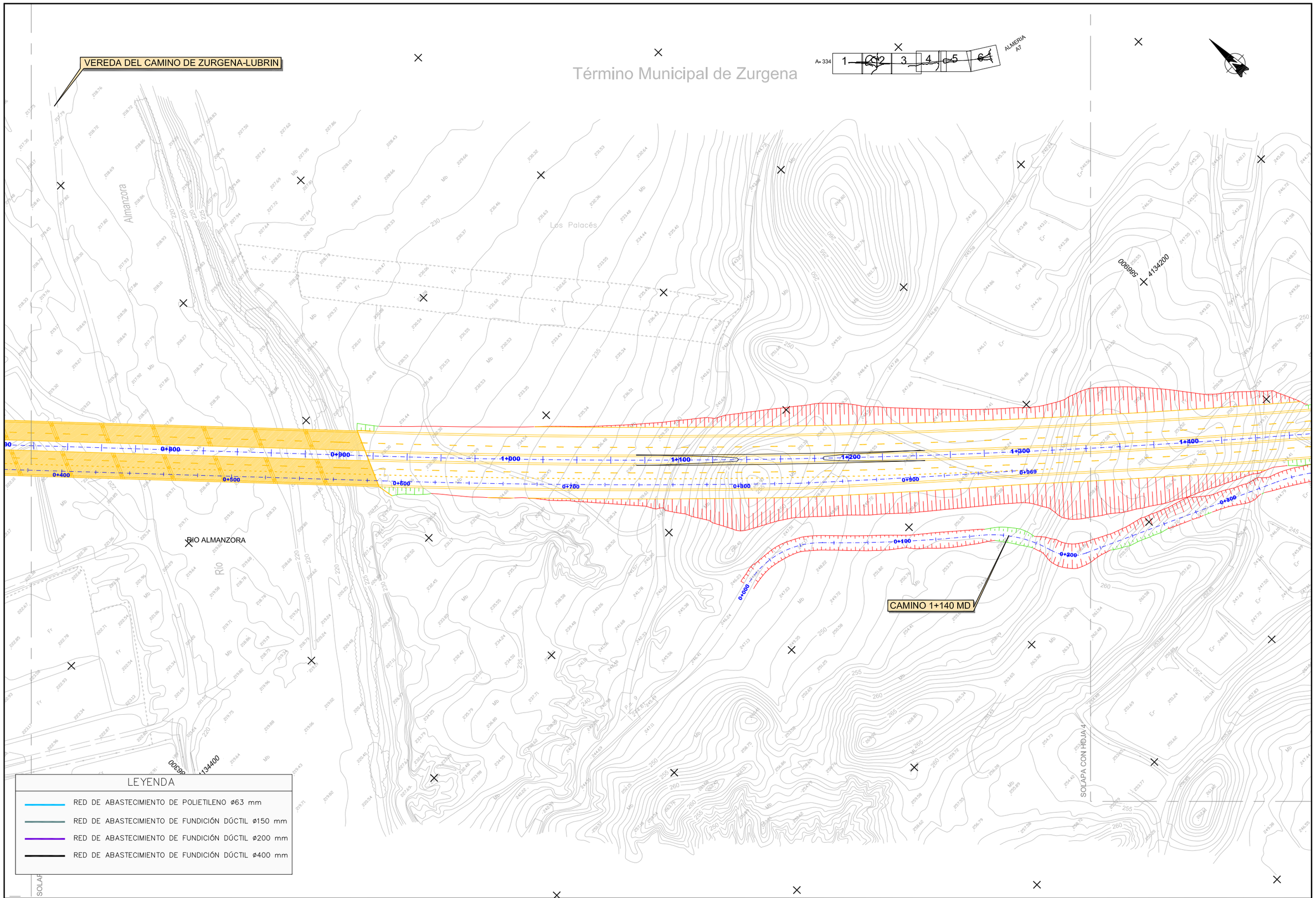

Agencia de Obra Pública de la Junta de Andalucía
CONSEJERÍA DE FOMENTO Y VIVIENDA

JUNTA DE ANDALUCIA
CONSEJERIA DE FOMENTO Y VIVIENDA
Dirección General de Infraestructuras

AUTOR DEL PROYECTO HORACIO PEDRAZA MARTÍNEZ	REVISADO POR JUAN HERRERA MOSCARDÓ	TITULO: AUTOVÍA DEL ALMANZORA (A-334). PROYECTO DE CONSTRUCCIÓN ACTUALIZADO. TRAMO: INTERSECCION EL CUCADOR – ENLACE CON AL-7106 EN LA CONCEPCION	SUSTITUYE A: SUSTITUIDO POR:	FECHA: OCTUBRE 2017 CLAVE: C-AL0120/APR0	ESCALA: 1/1000 FORMATO ORIGINAL UNE A–1	ESTADO ACTUAL ABASTECIMIENTO PLANTA GENERAL NOMBRE DEL FICHERO DIGITAL: 02.14.3.1-ESTADO ACTUAL_ ABAS.dwg	NÚMERO DE PLANO: 2.14.3.1 HOJA 3 DE 6

Término Municipal de Zurgena

EL PALACES

ODT 01 MARCO
4.00 X 2.00

ODT 02 MARCO
4.00 X 2.00

ODT 03 MARCO
4.00 X 2.00

CAMINO 1+140 MD

BARRANCO DEL LLORON

Barranco

ZURGENA

AL-7100

SOLAPA CON HOJA 6

ALMERIA
A7

A- 334

0+300 0+400 0+500 0+600 0+700 0+800 0+814 0+900 1+000 1+100 1+200 1+300 1+400 1+500 1+600 1+700 1+800 1+900 2+000 2+100

LEYENDA

- RED DE ABASTECIMIENTO DE POLIETILENO ø63 mm
- RED DE ABASTECIMIENTO DE FUNDICIÓN DÚCTIL ø150 mm
- RED DE ABASTECIMIENTO DE FUNDICIÓN DÚCTIL ø200 mm
- RED DE ABASTECIMIENTO DE FUNDICIÓN DÚCTIL ø400 mm

Agencia de Obra Pública de la Junta de Andalucía CONSEJERÍA DE FOMENTO Y VIVIENDA	JUNTA DE ANDALUCIA CONSEJERIA DE FOMENTO Y VIVIENDA Dirección General de Infraestructuras	AUTOR DEL PROYECTO HORACIO PEDRAZA MARTÍNEZ	REVISADO POR JUAN HERRERA MOSCARDÓ	TITULO: AUTOVÍA DEL ALMANZORA (A-334). PROYECTO DE CONSTRUCCIÓN ACTUALIZADO. TRAMO: INTERSECCION EL CUCADOR – ENLACE CON AL-7106 EN LA CONCEPCION	SUSTITUYE A: SUSTITUIDO POR:	FECHA: OCTUBRE 2017 CLAVE: C-AL0120/APR0	ESCALA: 1/1000 FORMATO ORIGINAL UNE A-1	ESTADO ACTUAL ABASTECIMIENTO PLANTA GENERAL NOMBRE DEL FICHERO DIGITAL: 02.14.3.1-ESTADO ACTUAL_ABAS.dwg	NÚMERO DE PLANO: 2.14.3.1 HOJA 4 DE 6

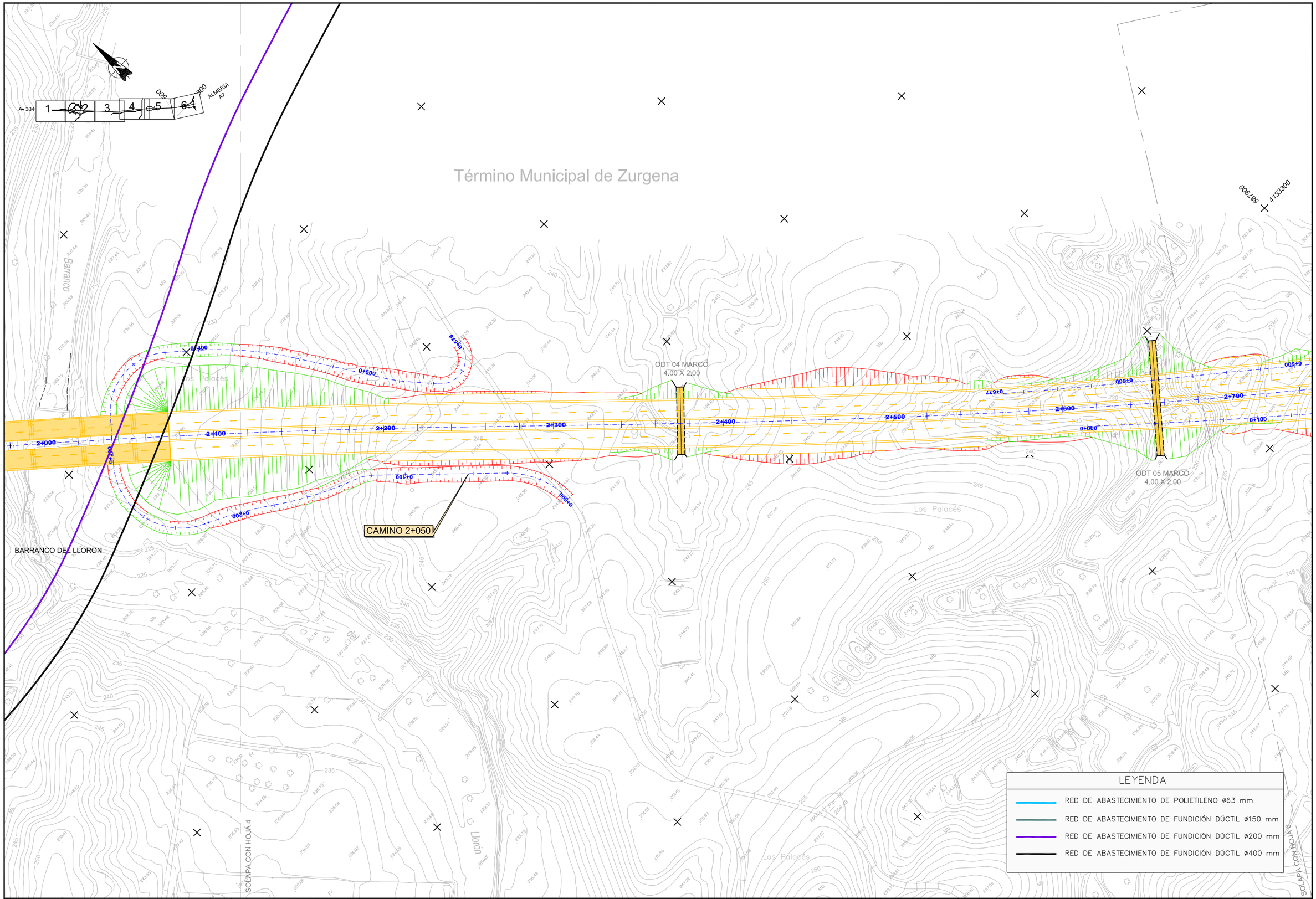

Agencia de Obra Pública de la Junta de Andalucía
CONSEJERÍA DE FOMENTO Y VIVIENDA

JUNTA DE ANDALUCIA
CONSEJERIA DE FOMENTO Y VIVIENDA
Dirección General de Infraestructuras

AUTOR DEL PROYECTO: HORACIO PEDRAZA MARTINEZ

REVISADO POR: JUAN HERRERA MOSCARDO

TITULO: AUTOVÍA DEL ALMANZORA (A-334).
PROYECTO DE CONSTRUCCIÓN ACTUALIZADO.
TRAMO: INTERSECCION EL CUCADOR – ENLACE CON AL-7106
EN LA CONCEPCION

SUSTITUYE A:

SUSTITUIDO POR:

FECHA: OCTUBRE 2017

CLAVE: C-AL0120/APR0

ESCALA: 1/1000

FORMATO ORIGINAL UNE A-1

ESTADO ACTUAL ABASTECIMIENTO
PLANTA GENERAL

NOMBRE DEL FICHERO DIGITAL: 02.14.3.1-ESTADO ACTUAL_ ABAS.dwg

NÚMERO DE PLANO: 2.14.3.1

HOJA 5 DE 6

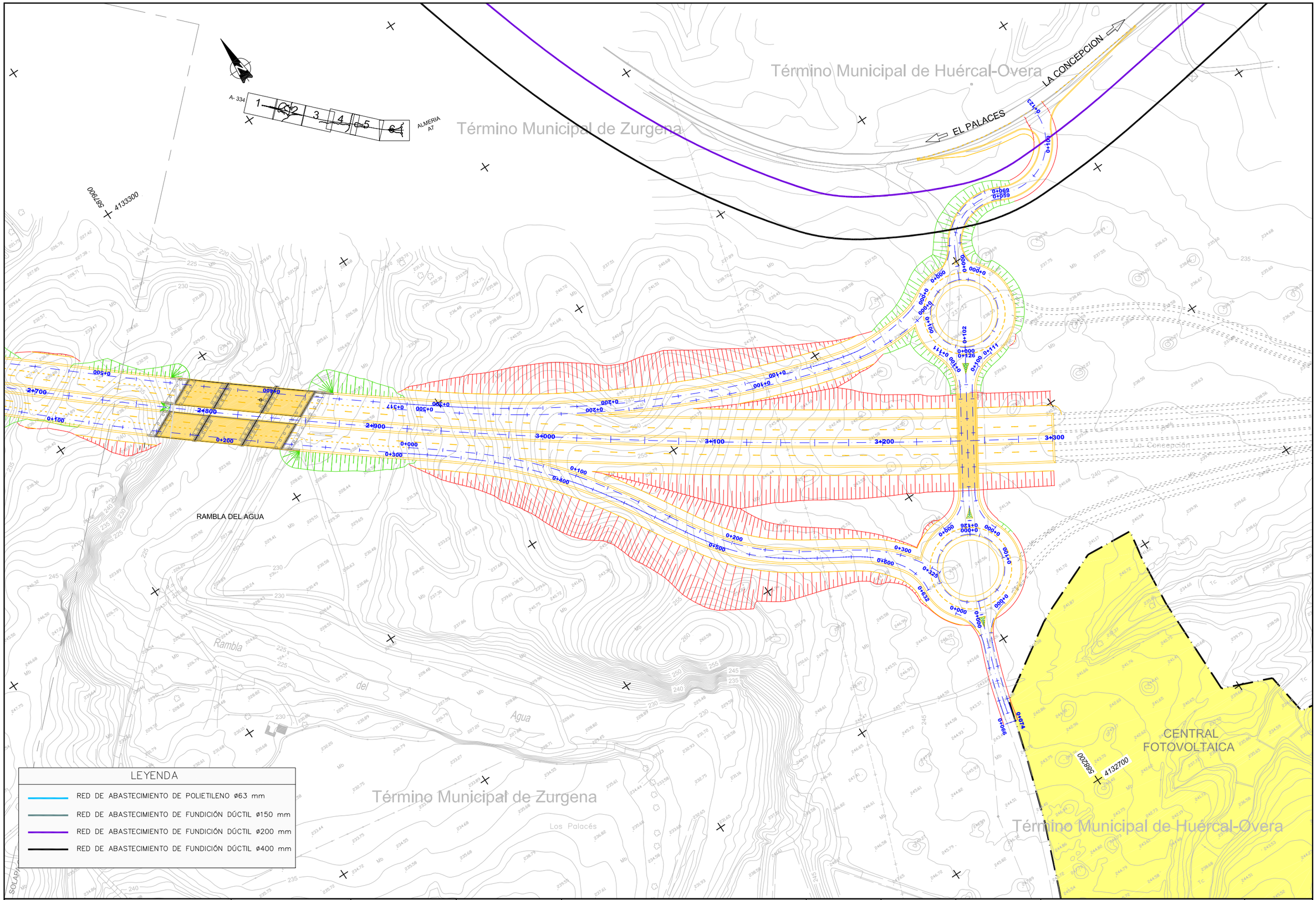

Agencia de Obra Pública de la Junta de Andalucía
CONSEJERÍA DE FOMENTO Y VIVIENDA

JUNTA DE ANDALUCIA
CONSEJERÍA DE FOMENTO Y VIVIENDA
Dirección General de Infraestructuras

AUTOR DEL PROYECTO: HORACIO PEDRAZA MARTINEZ

REVISADO POR: JUAN HERRERA MOSCARDÓ

TÍTULO: AUTOVÍA DEL ALMANZORA (A-334).
PROYECTO DE CONSTRUCCIÓN ACTUALIZADO.
TRAMO: INTERSECCION EL CUCADOR – ENLACE CON AL-7106 EN LA CONCEPCION

SUSTITUYE A:

SUSTITUIDO POR:

FECHA: OCTUBRE 2017

CLAVE: C-AL0120/APR0

ESCALA: 1/1000

FORMATO ORIGINAL UNE A–1

ESTADO ACTUAL ABASTECIMIENTO
PLANTA GENERAL

NOMBRE DEL FICHERO DIGITAL: 02.14.3.1-ESTADO ACTUAL_ ABAS.dwg

NÚMERO DE PLANO: 2.14.3.1

HOJA 6 DE 6

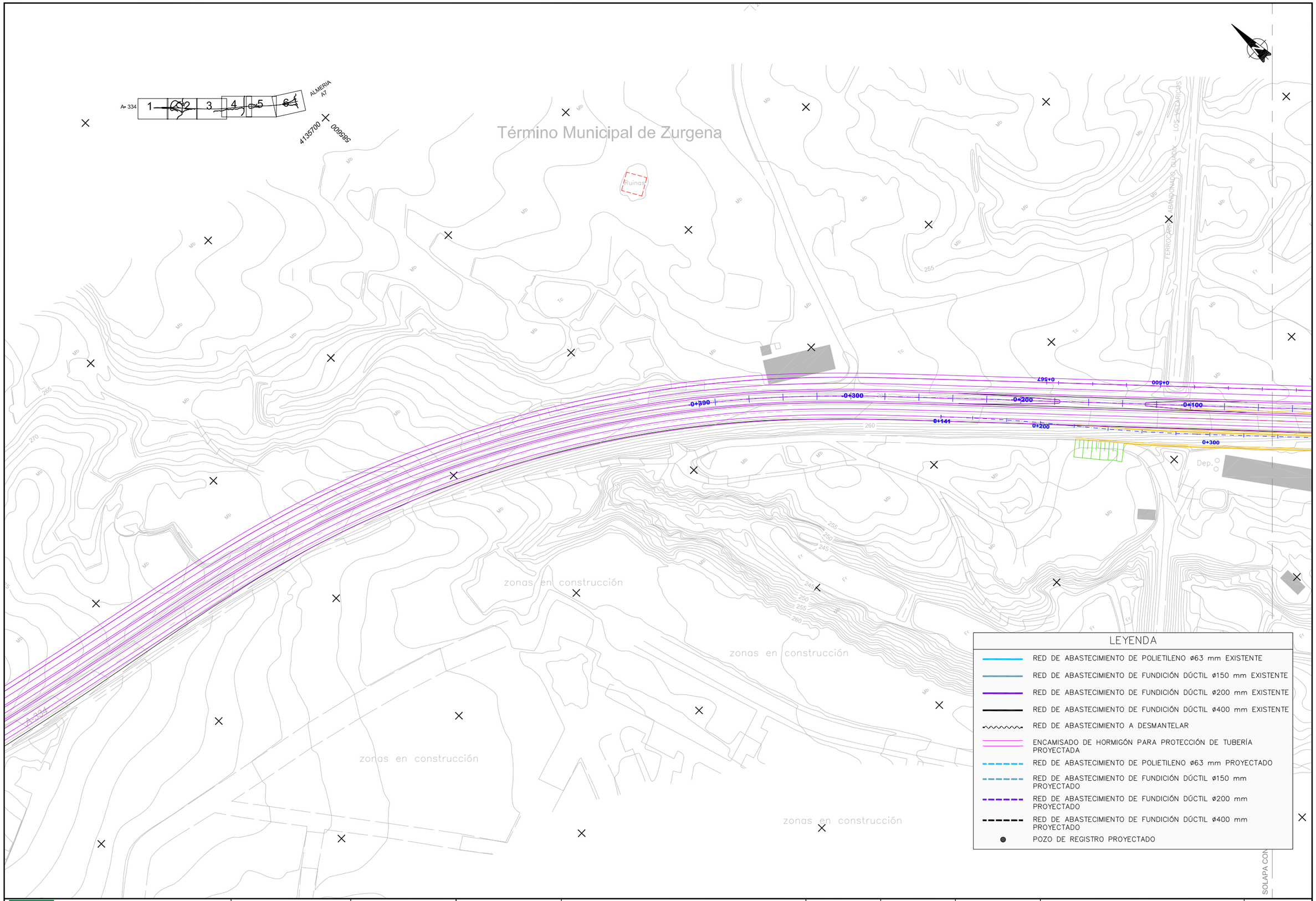

Agencia de Obra Pública de la Junta de Andalucía CONSEJERÍA DE FOMENTO Y VIVIENDA	JUNTA DE ANDALUCIA CONSEJERÍA DE FOMENTO Y VIVIENDA Dirección General de Infraestructuras	AUTOR DEL PROYECTO HORACIO PEDRAZA MARTÍNEZ	REVISADO POR JUAN HERRERA MOSCARDÓ	TÍTULO: AUTOVÍA DEL ALMANZORA (A-334). PROYECTO DE CONSTRUCCIÓN ACTUALIZADO. TRAMO: INTERSECCION EL CUCADOR – ENLACE CON AL-7106 EN LA CONCEPCION	SUSTITUYE A: SUSTITUIDO POR:	FECHA: OCTUBRE 2017 CLAVE: C-AL0120/APR0	ESCALA: 1/1000 FORMATO ORIGINAL UNE A–1	REPOSICIÓN ABASTECIMIENTO PLANTA GENERAL NOMBRE DEL FICHERO DIGITAL: 02.14.3.2-REP S-A_ ABAS.dwg	NÚMERO DE PLANO: 2.14.3.2 HOJA 1 DE 6

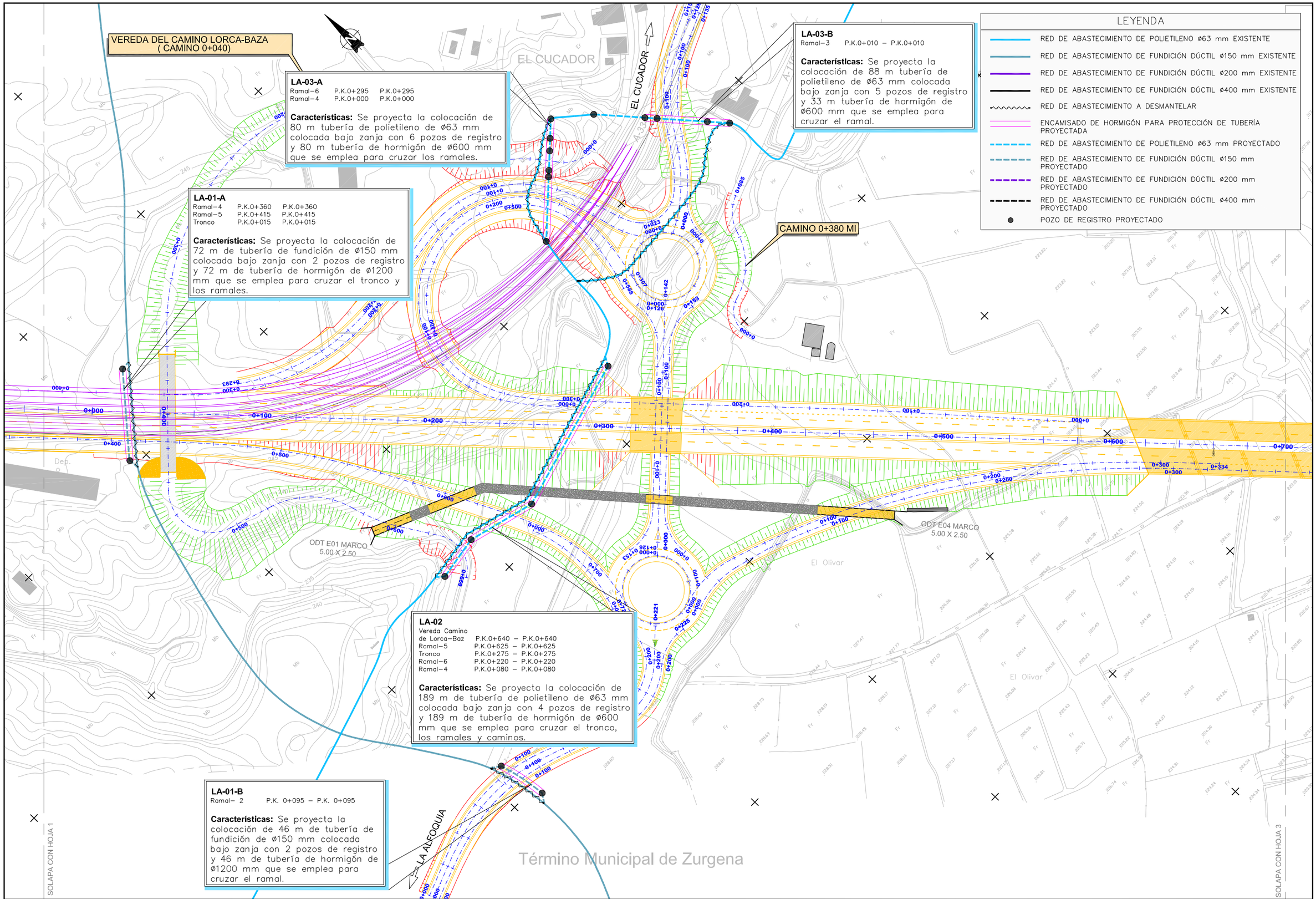

Agencia de Obra Pública de la Junta de Andalucía CONSEJERÍA DE FOMENTO Y VIVIENDA	JUNTA DE ANDALUCIA CONSEJERÍA DE FOMENTO Y VIVIENDA Dirección General de Infraestructuras	AUTOR DEL PROYECTO HORACIO PEDRAZA MARTÍNEZ	REVISADO POR JUAN HERRERA MOSCARDÓ	TITULO: AUTOVÍA DEL ALMANZORA (A-334). PROYECTO DE CONSTRUCCIÓN ACTUALIZADO. TRAMO: INTERSECCION EL CUCADOR – ENLACE CON AL-7106 EN LA CONCEPCION	SUSTITUYE A: SUSTITUIDO POR:	FECHA: OCTUBRE 2017 CLAVE: C-AL0120/APR0	ESCALA: 1/1000 FORMATO ORIGINAL UNE A–1

REPOSICIÓN ABASTECIMIENTO
PLANTA GENERAL

NOMBRE DEL FICHERO DIGITAL: 02.14.3.2-REP S-A_ABAS.dwg

NÚMERO DE PLANO: 2.14.3.2

HOJA 2 DE 6

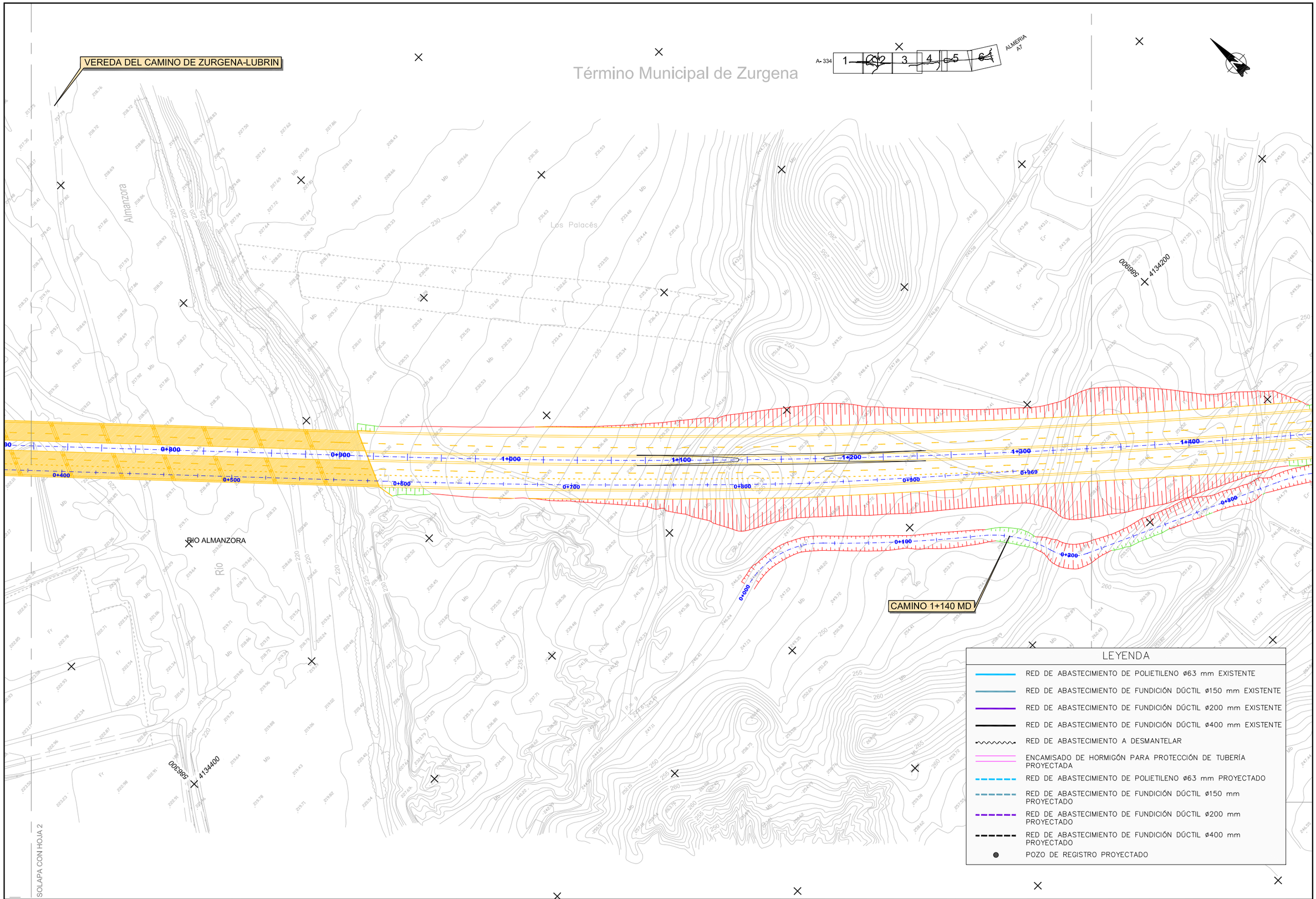

Agencia de Obra Pública de la Junta de Andalucía CONSEJERÍA DE FOMENTO Y VIVIENDA	JUNTA DE ANDALUCIA CONSEJERÍA DE FOMENTO Y VIVIENDA Dirección General de Infraestructuras	AUTOR DEL PROYECTO HORACIO PEDRAZA MARTÍNEZ	REVISADO POR JUAN HERRERA MOSCARDÓ	TITULO: AUTOVÍA DEL ALMANZORA (A-334). PROYECTO DE CONSTRUCCIÓN ACTUALIZADO. TRAMO: INTERSECCION EL CUCADOR – ENLACE CON AL-7106 EN LA CONCEPCION	SUSTITUYE A: SUSTITUIDO POR:	FECHA: OCTUBRE 2017 CLAVE: C-AL0120/APR0	ESCALA: 1/1000 FORMATO ORIGINAL UNE A–1	REPOSICIÓN ABASTECIMIENTO PLANTA GENERAL NOMBRE DEL FICHERO DIGITAL: 02.14.3.2-REP S-A_ABAS.dwg	NÚMERO DE PLANO: 2.14.3.2 HOJA 3 DE 6

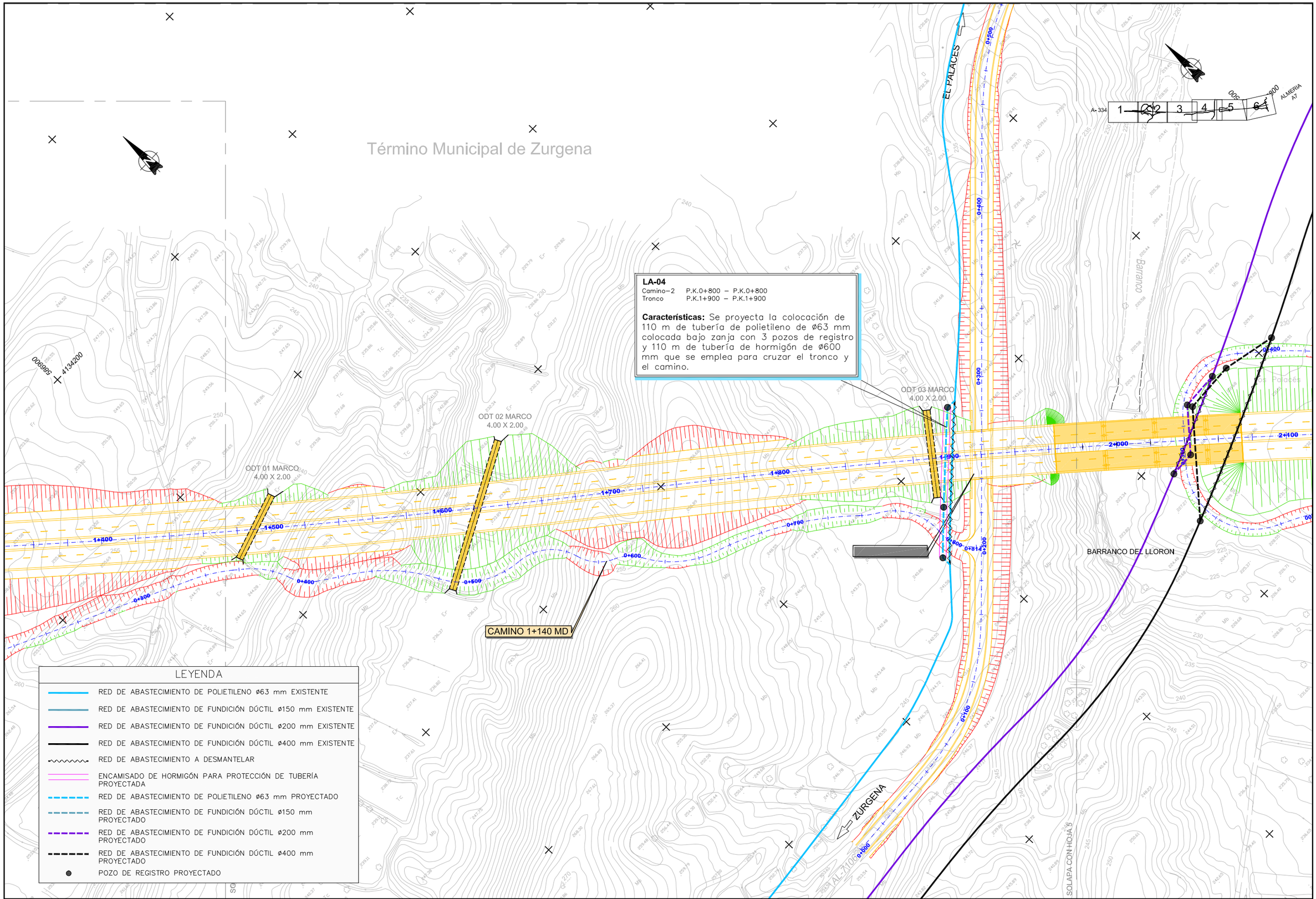

Agencia de Obra Pública de la Junta de Andalucía
CONSEJERÍA DE FOMENTO Y VIVIENDA

JUNTA DE ANDALUCIA
CONSEJERÍA DE FOMENTO Y VIVIENDA
Dirección General de Infraestructuras

AUTOR DEL PROYECTO: HORACIO PEDRAZA MARTÍNEZ

REVISADO POR: JUAN HERRERA MOSCARDÓ

TITULO: AUTOVÍA DEL ALMANZORA (A-334). PROYECTO DE CONSTRUCCIÓN ACTUALIZADO. TRAMO: INTERSECCION EL CUCADOR – ENLACE CON AL-7106 EN LA CONCEPCION

SUSTITUYE A:

SUSTITUIDO POR:

FECHA: OCTUBRE 2017

CLAVE: C-AL0120/APR0

ESCALA: 1/1000

FORMATO ORIGINAL UNE A–1

REPOSICIÓN ABASTECIMIENTO
PLANTA GENERAL

NOMBRE DEL FICHERO DIGITAL: 02.14.3.2-REP S-A_ABAS.dwg

NÚMERO DE PLANO: 2.14.3.2

HOJA 4 DE 6

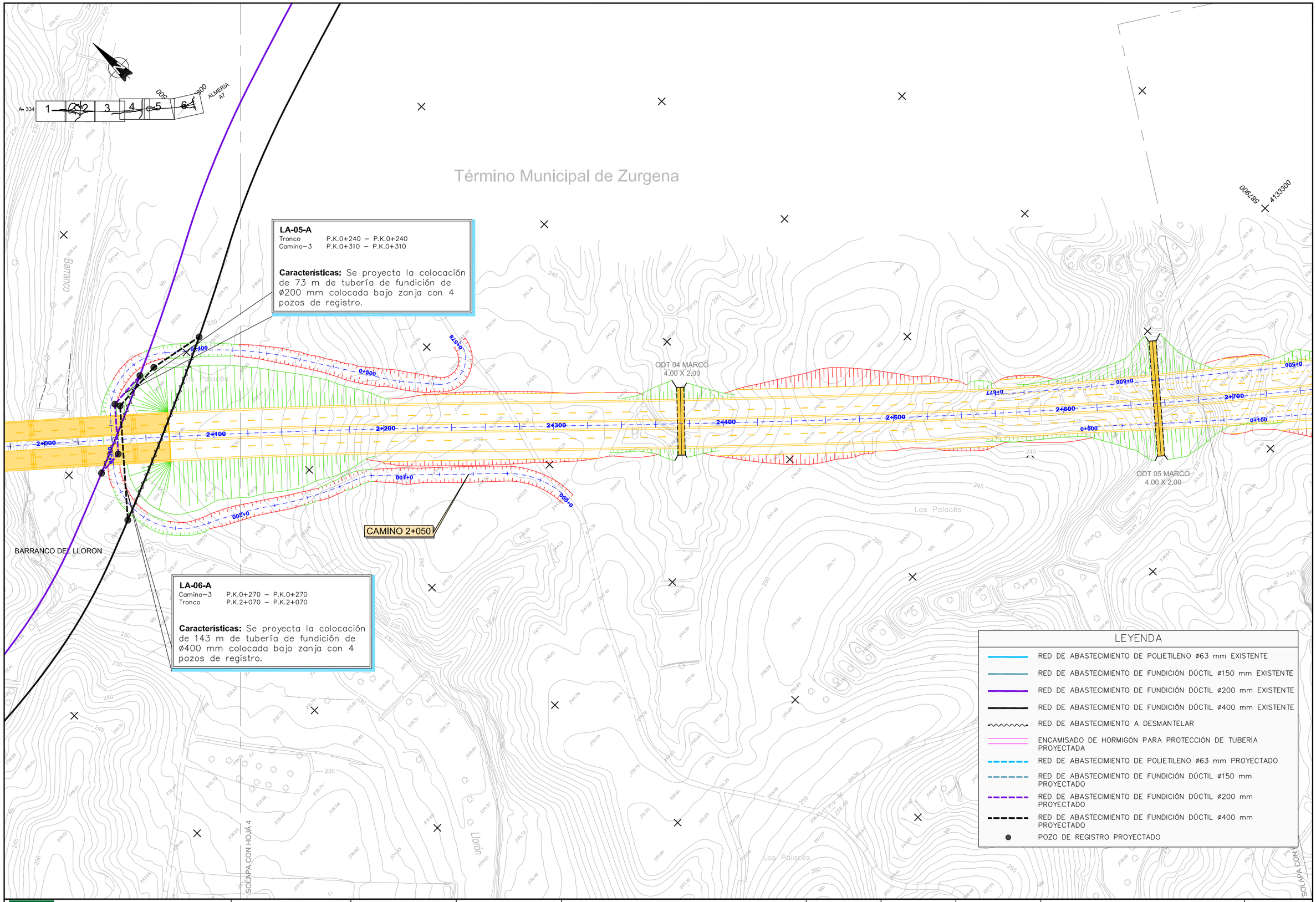

Agencia de Obra Pública de la Junta de Andalucía CONSEJERÍA DE FOMENTO Y VIVIENDA	JUNTA DE ANDALUCIA CONSEJERÍA DE FOMENTO Y VIVIENDA Dirección General de Infraestructuras	AUTOR DEL PROYECTO HORACIO PEDRAZA MARTINEZ	REVISADO POR JUAN HERRERA MOSCARDÓ	TITULO: AUTOVÍA DEL ALMANZORA (A-334). PROYECTO DE CONSTRUCCIÓN ACTUALIZADO. TRAMO: INTERSECCION EL CUCADOR – ENLACE CON AL-7106 EN LA CONCEPCION	SUSTITUYE A: SUSTITUIDO POR:	FECHA: OCTUBRE 2017 CLAVE: C-AL0120/APR0	ESCALA: 1/1000 FORMATO ORIGINAL UNE A–1	REPOSICIÓN ABASTECIMIENTO PLANTA GENERAL NOMBRE DEL FICHERO DIGITAL: 02.14.3.2-REP S-A_ABAS.dwg	NÚMERO DE PLANO: 2.14.3.2 HOJA 5 DE 6

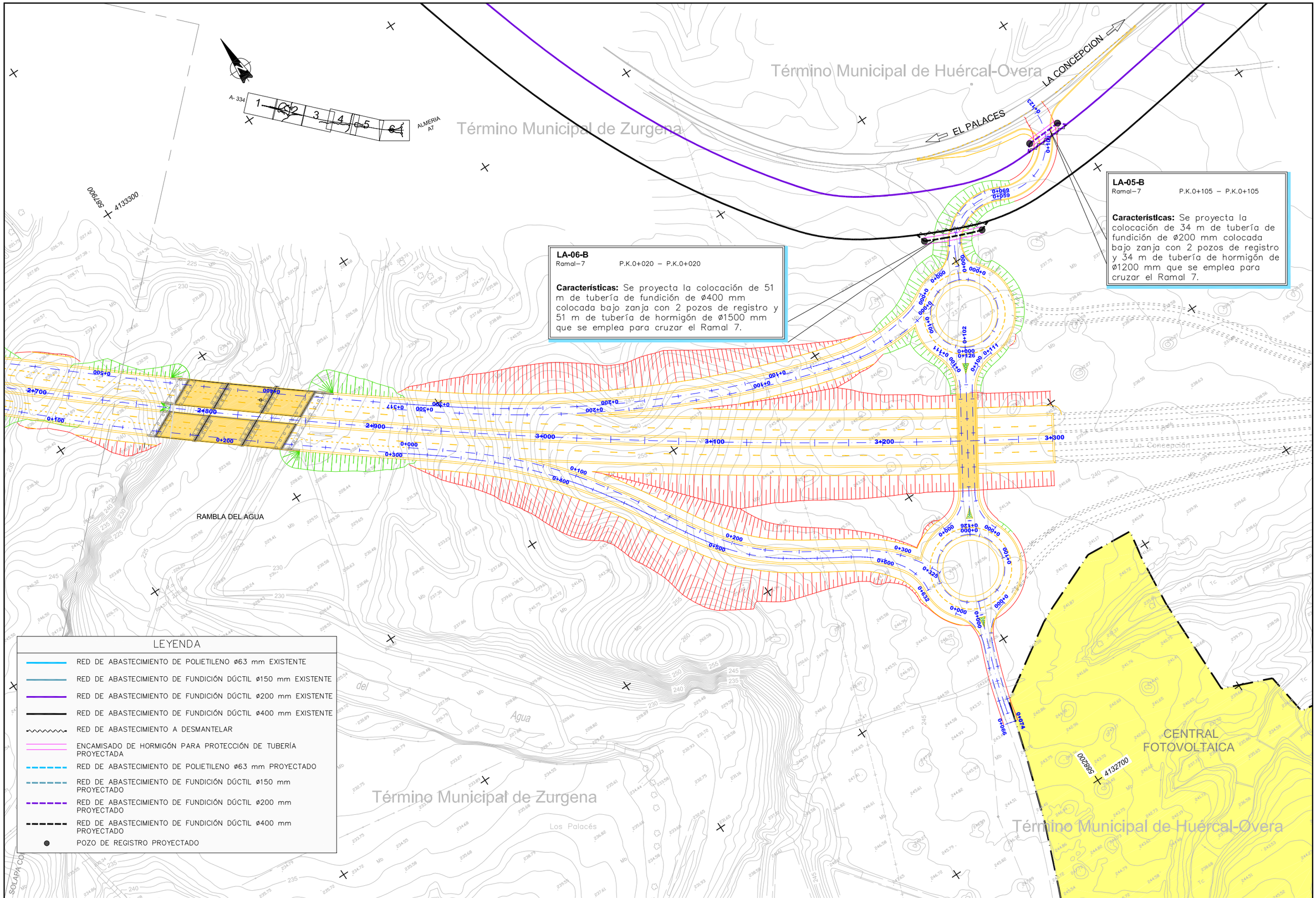

Agencia de Obra Pública de la Junta de Andalucía CONSEJERÍA DE FOMENTO Y VIVIENDA	JUNTA DE ANDALUCIA CONSEJERÍA DE FOMENTO Y VIVIENDA Dirección General de Infraestructuras	AUTOR DEL PROYECTO HORACIO PEDRAZA MARTÍNEZ	REVISADO POR JUAN HERRERA MOSCARDÓ	TÍTULO: AUTOVÍA DEL ALMANZORA (A-334). PROYECTO DE CONSTRUCCIÓN ACTUALIZADO. TRAMO: INTERSECCION EL CUCADOR – ENLACE CON AL-7106 EN LA CONCEPCION	SUSTITUYE A: SUSTITUIDO POR:	FECHA: OCTUBRE 2017 CLAVE: C-AL0120/APR0	ESCALA: 1/1000 FORMATO ORIGINAL UNE A–1	REPOSICIÓN ABASTECIMIENTO PLANTA GENERAL NOMBRE DEL FICHERO DIGITAL: 02.14.3.2-REP S-A_ABAS.dwg	NÚMERO DE PLANO: 2.14.3.2 HOJA 6 DE 6

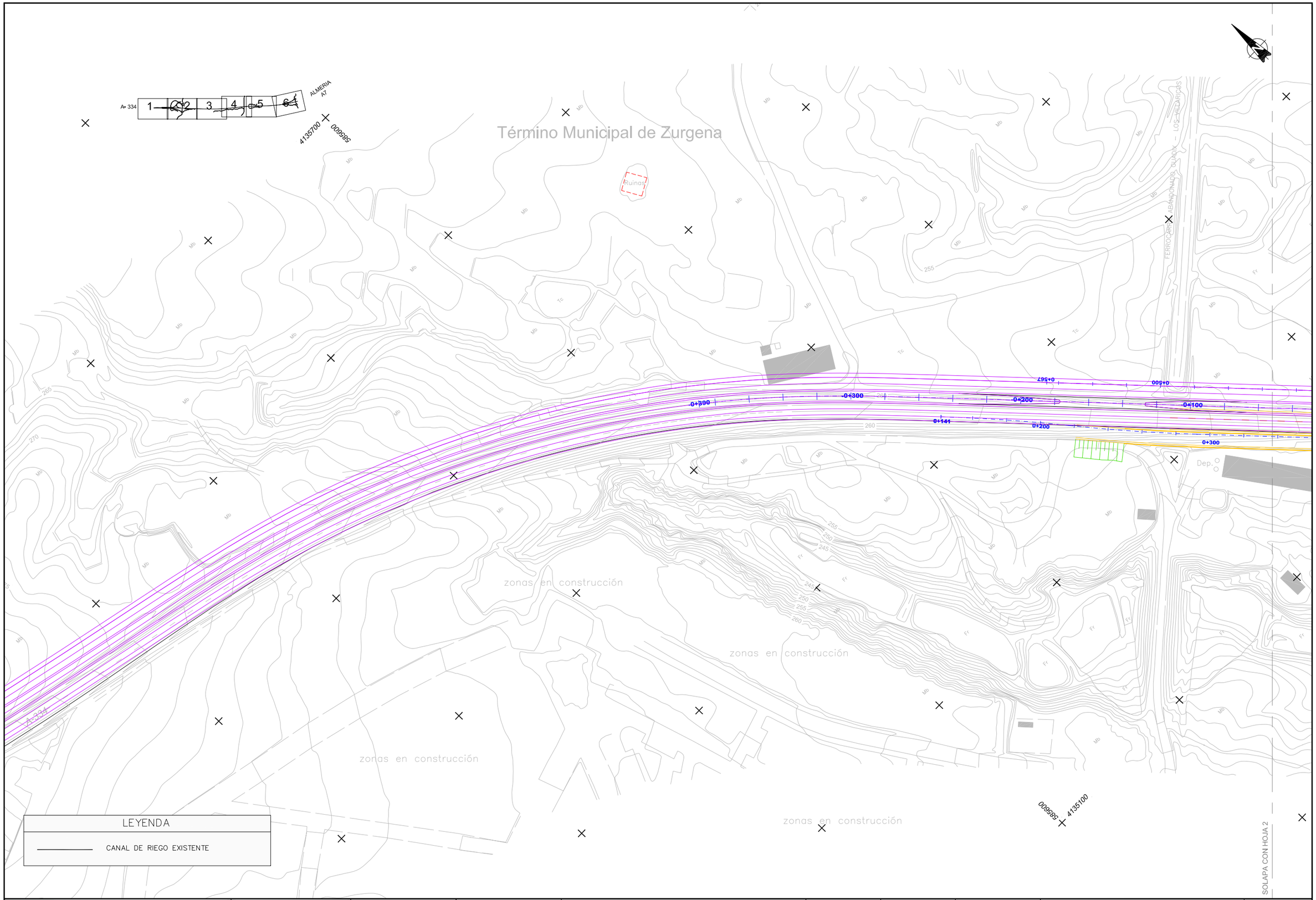

Agencia de Obra Pública de la Junta de Andalucía
CONSEJERÍA DE FOMENTO Y VIVIENDA

JUNTA DE ANDALUCIA
CONSEJERÍA DE FOMENTO Y VIVIENDA
Dirección General de Infraestructuras

AUTOR DEL PROYECTO: HORACIO PEDRAZA MARTÍNEZ

REVISADO POR: JUAN HERRERA MOSCARDÓ

TÍTULO: AUTOVÍA DEL ALMANZORA (A-334).
PROYECTO DE CONSTRUCCIÓN ACTUALIZADO.
TRAMO: INTERSECCION EL CUCADOR – ENLACE CON AL-7106 EN LA CONCEPCION

SUSTITUYE A:

SUSTITUIDO POR:

FECHA: OCTUBRE 2017

CLAVE: C-AL0120/APR0

ESCALA: 1/1000

FORMATO ORIGINAL UNE A–1

ESTADO ACTUAL CANAL DE RIEGO
PLANTA GENERAL

NOMBRE DEL FICHERO DIGITAL: 02.14.4.1-ESTADO ACTUAL_RIEGO.dwg

NÚMERO DE PLANO: 2.14.4.1

HOJA 1 DE 6

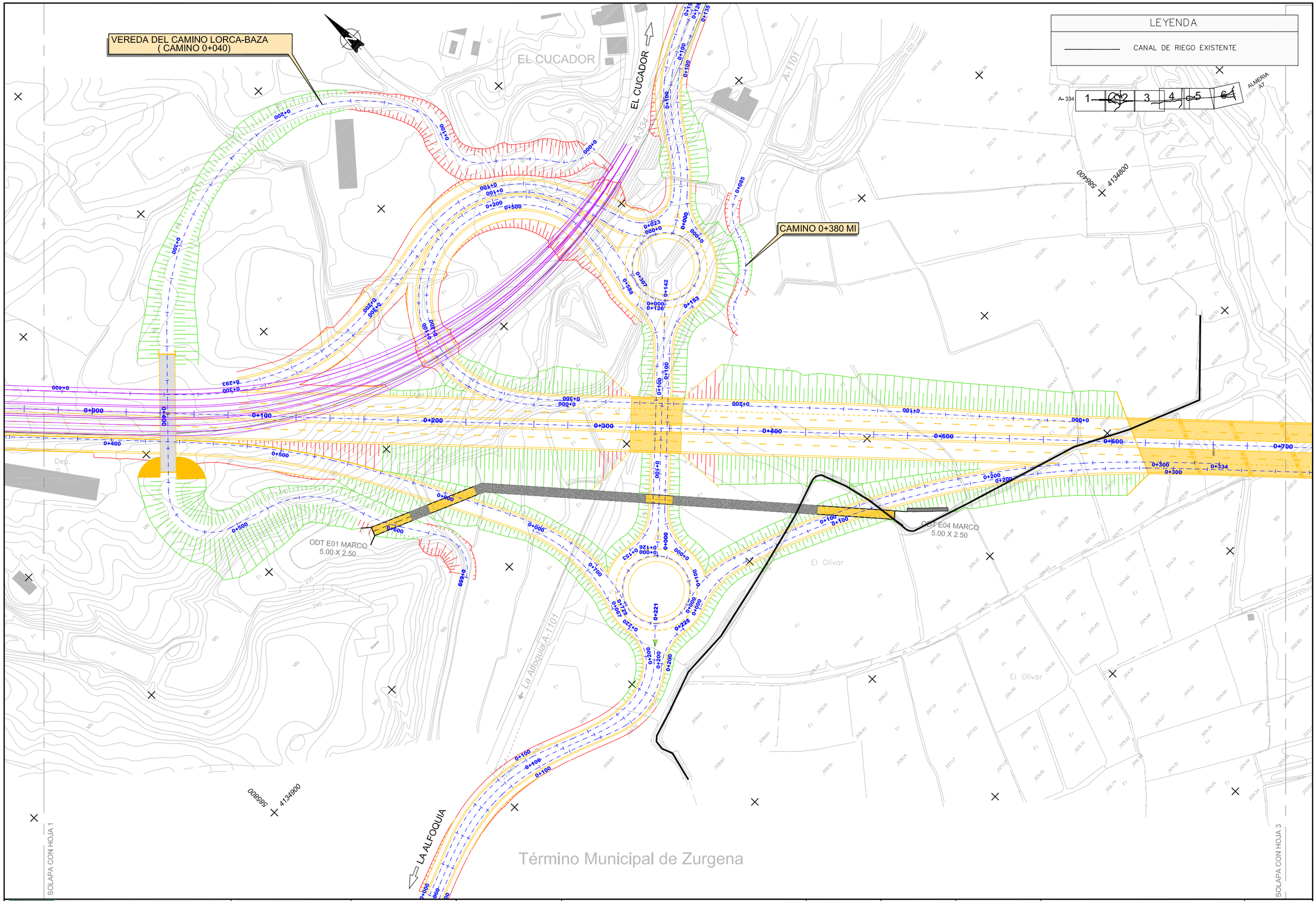

Agencia de Obra Pública de la Junta de Andalucía
CONSEJERÍA DE FOMENTO Y VIVIENDA

JUNTA DE ANDALUCIA
CONSEJERÍA DE FOMENTO Y VIVIENDA
Dirección General de Infraestructuras

AUTOR DEL PROYECTO: HORACIO PEDRAZA MARTÍNEZ

REVISADO POR: JUAN HERRERA MOSCARDÓ

TÍTULO: AUTOVÍA DEL ALMANZORA (A-334).
PROYECTO DE CONSTRUCCIÓN ACTUALIZADO.
TRAMO: INTERSECCION EL CUCADOR – ENLACE CON AL-7106
EN LA CONCEPCION

SUSTITUYE A:

SUSTITUIDO POR:

FECHA: OCTUBRE 2017

CLAVE: C-AL0120/APR0

ESCALA: 1/1000

FORMATO ORIGINAL UNE A–1

ESTADO ACTUAL CANAL DE RIEGO
PLANTA GENERAL

NOMBRE DEL FICHERO DIGITAL: 02.14.4.1-ESTADO ACTUAL_RIEGO.dwg

NÚMERO DE PLANO: 2.14.4.1

HOJA 2 DE 6

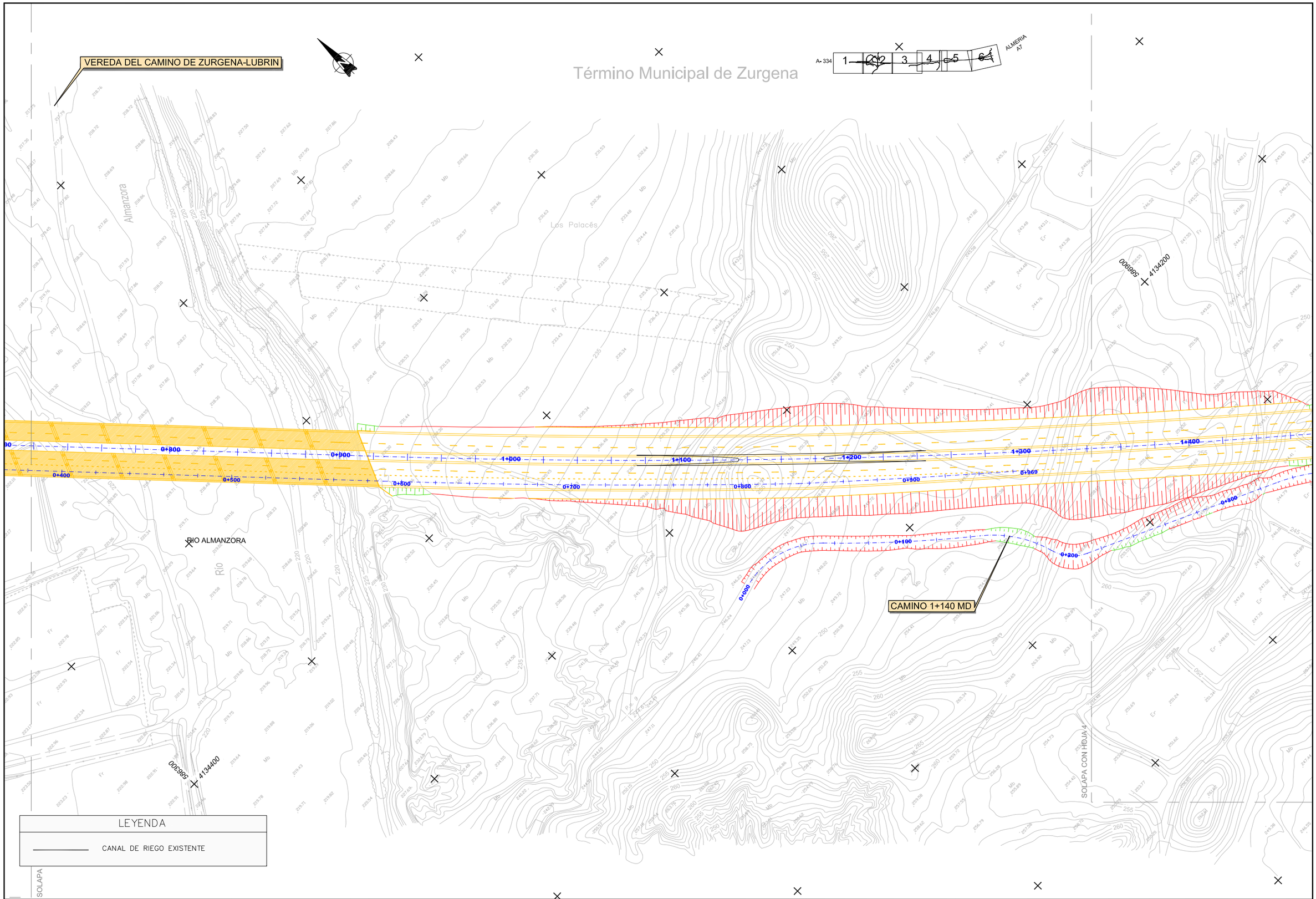

Agencia de Obra Pública de la Junta de Andalucía CONSEJERÍA DE FOMENTO Y VIVIENDA	JUNTA DE ANDALUCIA CONSEJERÍA DE FOMENTO Y VIVIENDA Dirección General de Infraestructuras	AUTOR DEL PROYECTO HORACIO PEDRAZA MARTÍNEZ	REVISADO POR JUAN HERRERA MOSCARDÓ	TITULO: AUTOVÍA DEL ALMANZORA (A-334). PROYECTO DE CONSTRUCCIÓN ACTUALIZADO. TRAMO: INTERSECCION EL CUCADOR – ENLACE CON AL-7106 EN LA CONCEPCION	SUSTITUYE A: SUSTITUIDO POR:	FECHA: OCTUBRE 2017 CLAVE: C-AL0120/APR0	ESCALA: 1/1000 FORMATO ORIGINAL UNE A–1	ESTADO ACTUAL CANAL DE RIEGO PLANTA GENERAL NOMBRE DEL FICHERO DIGITAL: 02.14.4.1-ESTADO ACTUAL_RIEGO.dwg	NÚMERO DE PLANO: 2.14.4.1 HOJA 3 DE 6

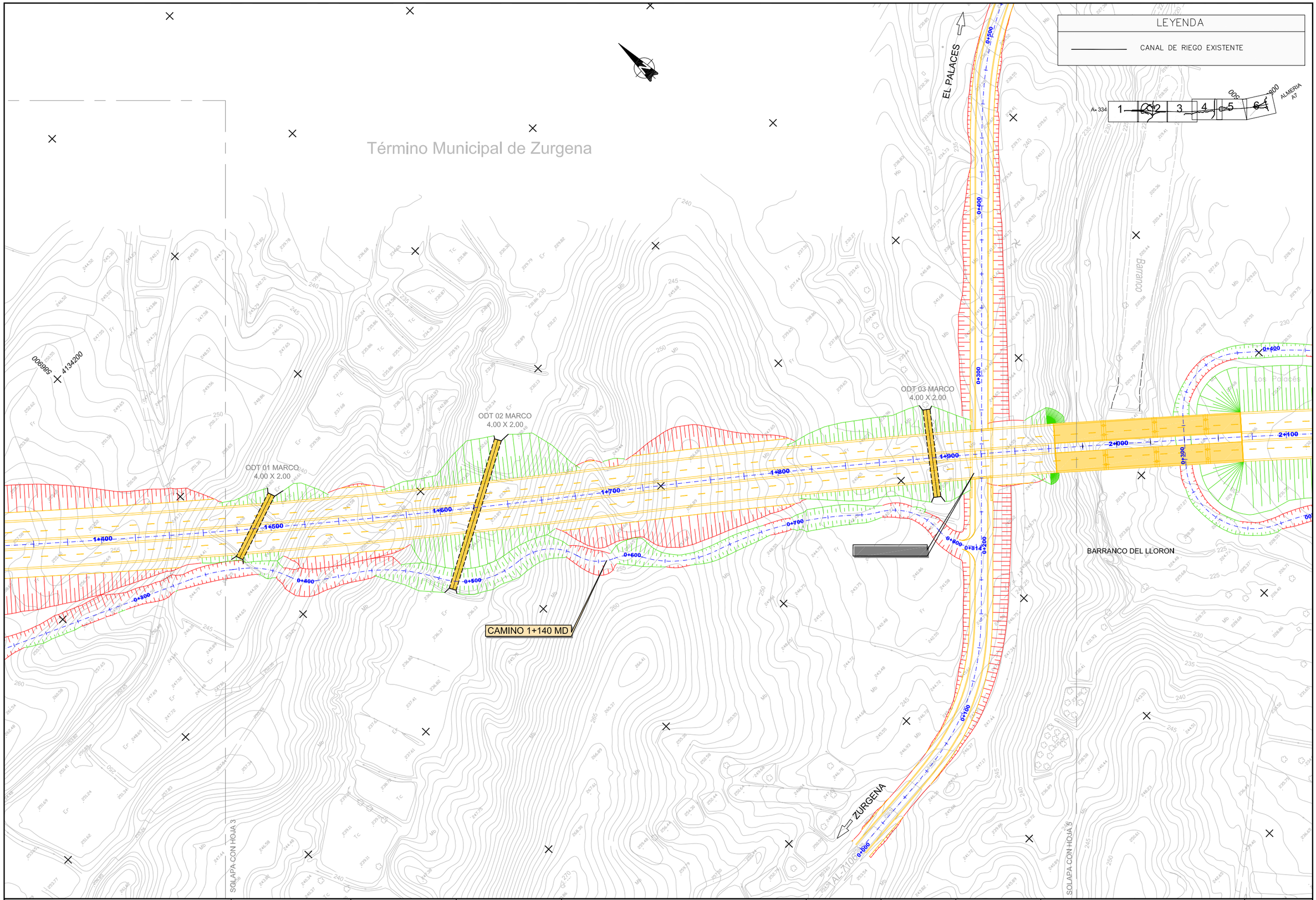

Agencia de Obra Pública de la Junta de Andalucía
CONSEJERÍA DE FOMENTO Y VIVIENDA

JUNTA DE ANDALUCIA
CONSEJERÍA DE FOMENTO Y VIVIENDA
Dirección General de Infraestructuras

AUTOR DEL PROYECTO: HORACIO PEDRAZA MARTÍNEZ

REVISADO POR: JUAN HERRERA MOSCARDÓ

TITULO: AUTOVÍA DEL ALMANZORA (A-334).
PROYECTO DE CONSTRUCCIÓN ACTUALIZADO.
TRAMO: INTERSECCION EL CUCADOR – ENLACE CON AL-7106
EN LA CONCEPCION

SUSTITUYE A:

SUSTITUIDO POR:

FECHA: OCTUBRE 2017

CLAVE: C-AL0120/APR0

ESCALA: 1/1000

FORMATO ORIGINAL UNE A-1

ESTADO ACTUAL CANAL DE RIEGO
PLANTA GENERAL

NOMBRE DEL FICHERO DIGITAL: 02.14.4.1-ESTADO ACTUAL_RIEGO.dwg

NÚMERO DE PLANO: 2.14.4.1

HOJA 4 DE 6

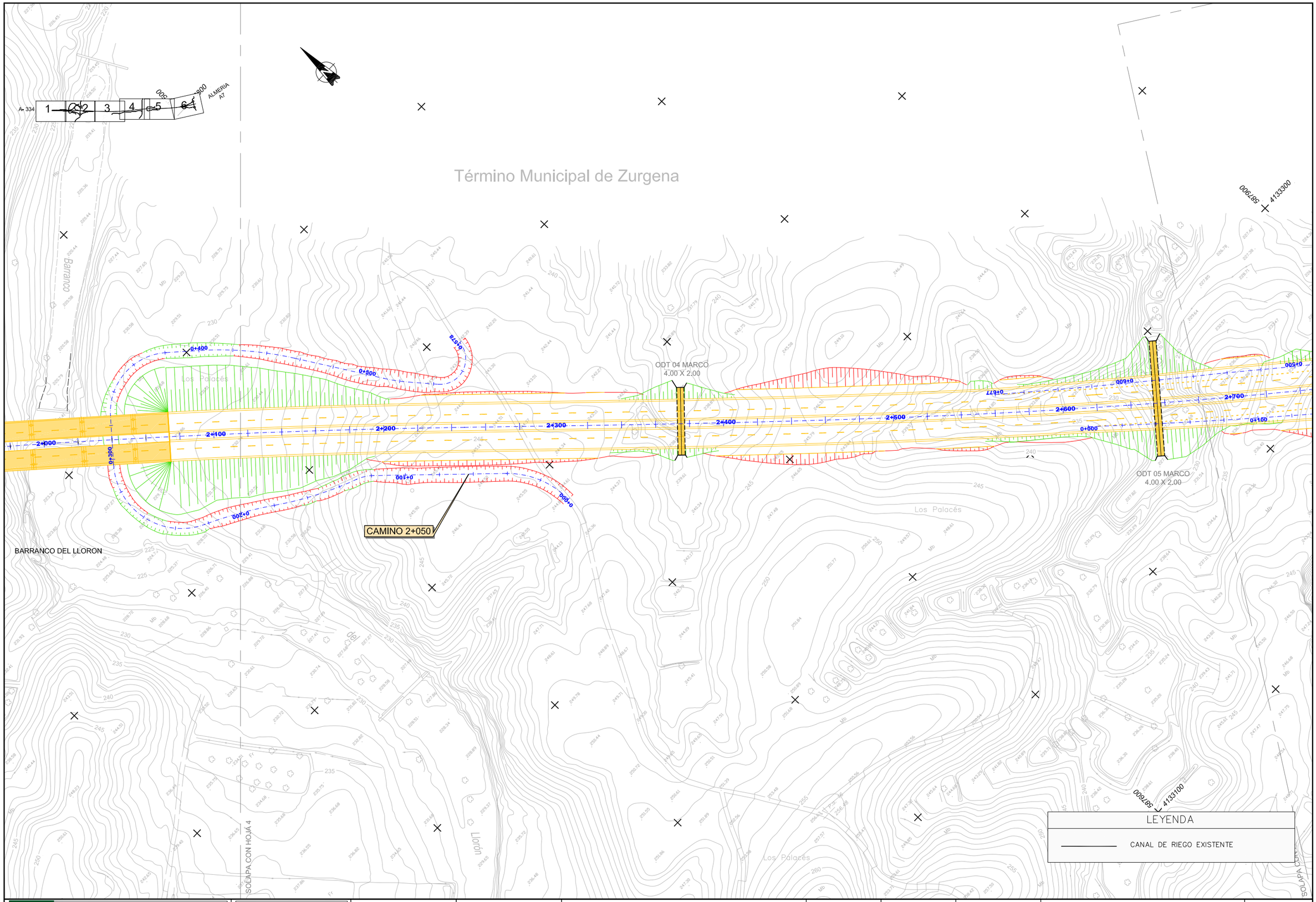

Agencia de Obra Pública de la Junta de Andalucía
CONSEJERÍA DE FOMENTO Y VIVIENDA

JUNTA DE ANDALUCIA
CONSEJERIA DE FOMENTO Y VIVIENDA
Dirección General de Infraestructuras

AUTOR DEL PROYECTO: HORACIO PEDRAZA MARTINEZ

REVISADO POR: JUAN HERRERA MOSCARDO

TITULO: AUTOVÍA DEL ALMANZORA (A-334).
PROYECTO DE CONSTRUCCIÓN ACTUALIZADO.
TRAMO: INTERSECCION EL CUCADOR – ENLACE CON AL-7106
EN LA CONCEPCION

SUSTITUYE A:

SUSTITUIDO POR:

FECHA: OCTUBRE 2017

CLAVE: C-AL0120/APR0

ESCALA: 1/1000

FORMATO ORIGINAL UNE A-1

ESTADO ACTUAL CANAL DE RIEGO
PLANTA GENERAL

NOMBRE DEL FICHERO DIGITAL: 02.14.4.1-ESTADO ACTUAL_RIEGO.dwg

NÚMERO DE PLANO: 2.14.4.1

HOJA 5 DE 6

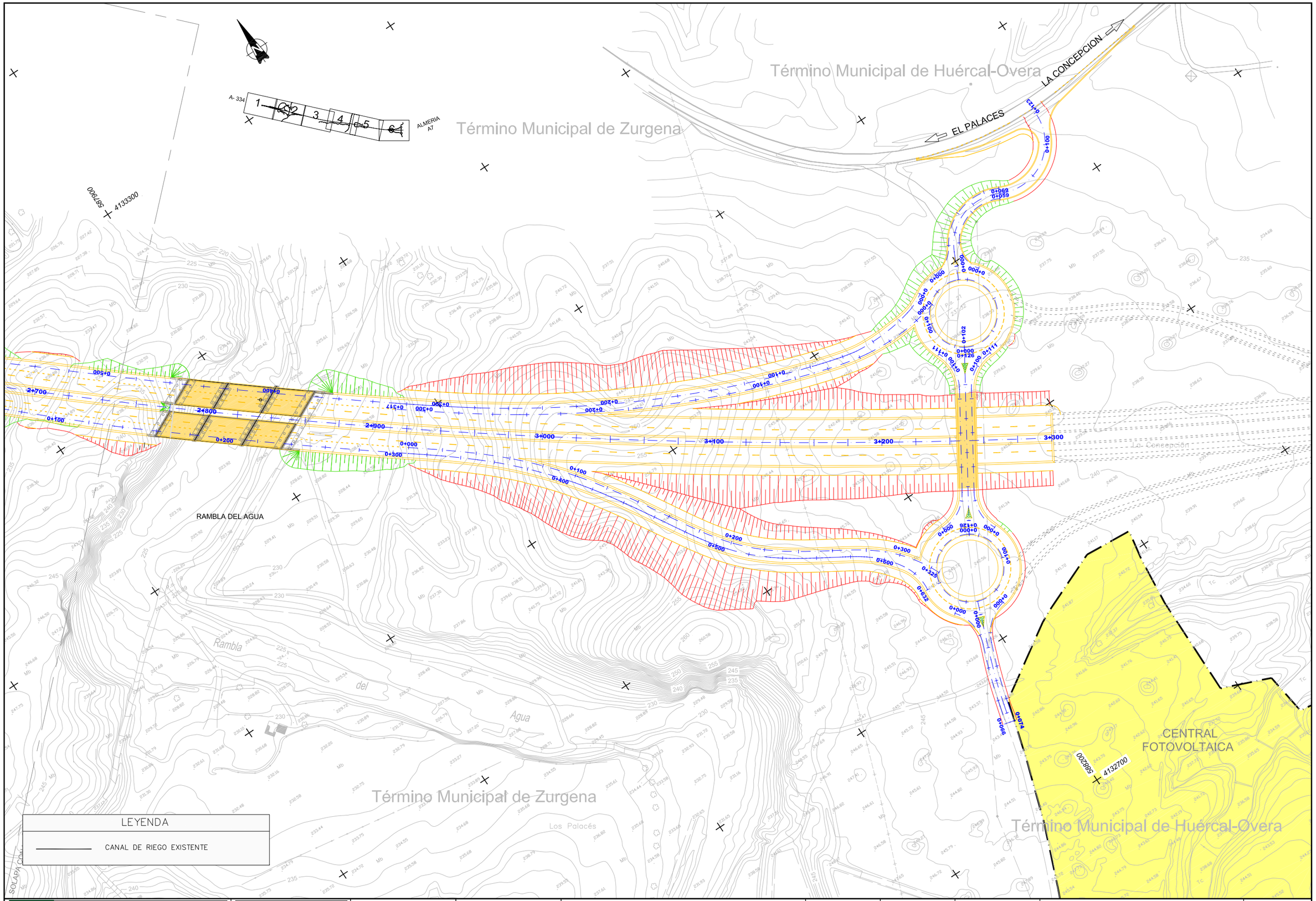

Agencia de Obra Pública de la Junta de Andalucía
CONSEJERÍA DE FOMENTO Y VIVIENDA

JUNTA DE ANDALUCIA
CONSEJERÍA DE FOMENTO Y VIVIENDA
Dirección General de Infraestructuras

AUTOR DEL PROYECTO: HORACIO PEDRAZA MARTÍNEZ

REVISADO POR: JUAN HERRERA MOSCARDÓ

TÍTULO: AUTOVÍA DEL ALMANZORA (A-334).
PROYECTO DE CONSTRUCCIÓN ACTUALIZADO.
TRAMO: INTERSECCION EL CUCADOR – ENLACE CON AL-7106 EN LA CONCEPCION

SUSTITUYE A:

SUSTITUIDO POR:

FECHA: OCTUBRE 2017

CLAVE: C-AL0120/APR0

ESCALA: 1/1000

FORMATO ORIGINAL UNE A–1

ESTADO ACTUAL CANAL DE RIEGO
PLANTA GENERAL

NOMBRE DEL FICHERO DIGITAL: 02.14.4.1-ESTADO ACTUAL_RIEGO.dwg

NÚMERO DE PLANO: 2.14.4.1

HOJA 6 DE 6

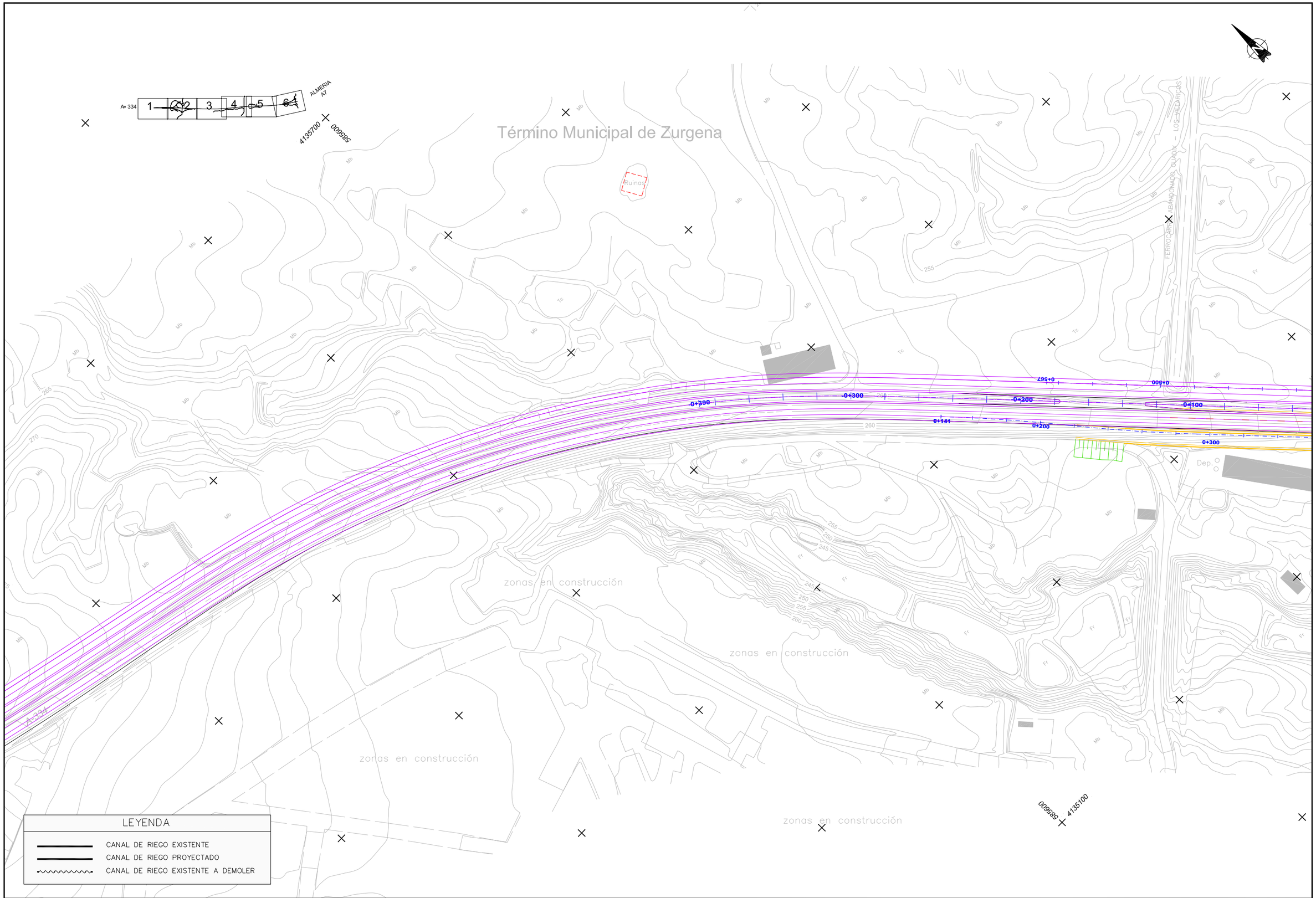

Agencia de Obra Pública de la Junta de Andalucía
CONSEJERÍA DE FOMENTO Y VIVIENDA

JUNTA DE ANDALUCIA
CONSEJERÍA DE FOMENTO Y VIVIENDA
Dirección General de Infraestructuras

AUTOR DEL PROYECTO HORACIO PEDRAZA MARTÍNEZ	REVISADO POR JUAN HERRERA MOSCARDÓ	TÍTULO: AUTOVÍA DEL ALMANZORA (A-334). PROYECTO DE CONSTRUCCIÓN ACTUALIZADO. TRAMO: INTERSECCION EL CUCADOR – ENLACE CON AL-7106 EN LA CONCEPCION	SUSTITUYE A: SUSTITUIDO POR:	FECHA: OCTUBRE 2017 CLAVE: C-AL0120/APR0	ESCALA: 1/1000 FORMATO ORIGINAL UNE A–1	REPOSICIÓN CANAL DE RIEGO PLANTA GENERAL NOMBRE DEL FICHERO DIGITAL: 02.14.4.2-REPO S-A_RIEGO.dwg	NÚMERO DE PLANO: 2.14.4.2 HOJA 1 DE 6

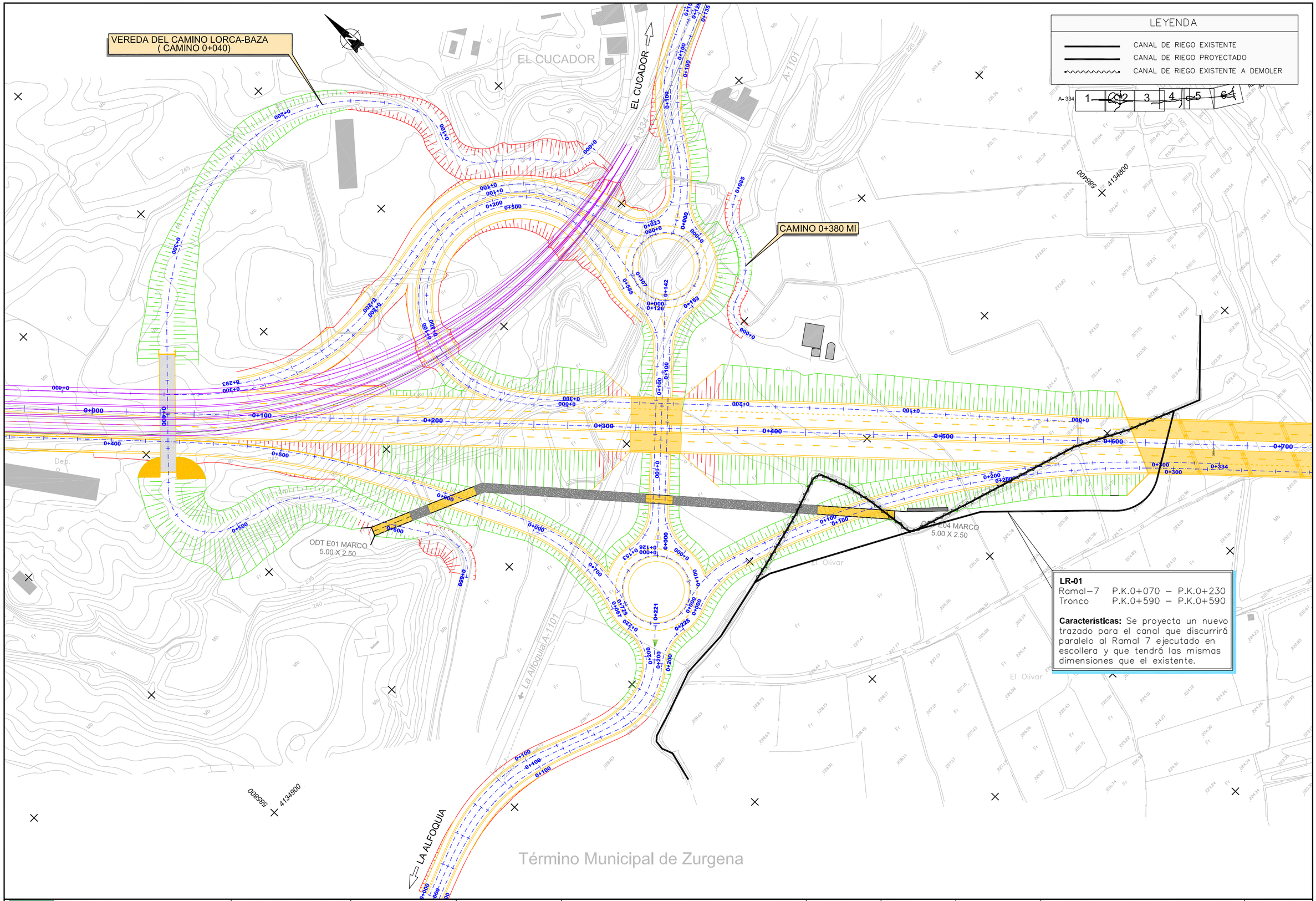

Agencia de Obra Pública de la Junta de Andalucía CONSEJERÍA DE FOMENTO Y VIVIENDA	JUNTA DE ANDALUCIA CONSEJERÍA DE FOMENTO Y VIVIENDA Dirección General de Infraestructuras	AUTOR DEL PROYECTO HORACIO PEDRAZA MARTÍNEZ	REVISADO POR JUAN HERRERA MOSCARDÓ	TÍTULO: AUTOVÍA DEL ALMANZORA (A-334). PROYECTO DE CONSTRUCCIÓN ACTUALIZADO. TRAMO: INTERSECCION EL CUCADOR – ENLACE CON AL-7106 EN LA CONCEPCION	SUSTITUYE A: SUSTITUIDO POR:	FECHA: OCTUBRE 2017 CLAVE: C-AL0120/APR0	ESCALA: 1/1000 FORMATO ORIGINAL UNE A–1	REPOSICIÓN CANAL DE RIEGO PLANTA GENERAL NOMBRE DEL FICHERO DIGITAL: 02.14.4.2-REPO S-A_RIEGO.dwg	NÚMERO DE PLANO: 2.14.4.2 HOJA 2 DE 6

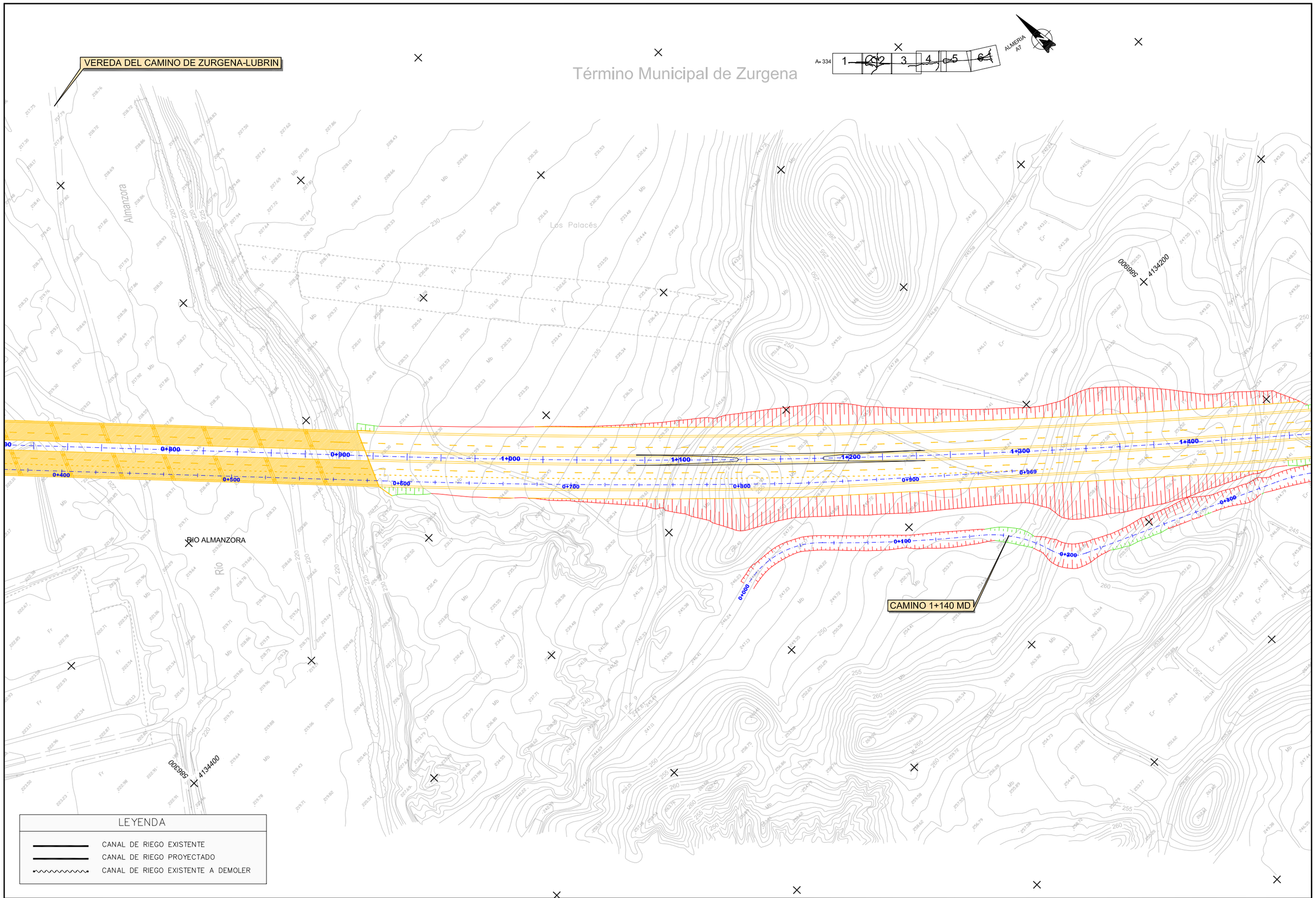

Agencia de Obra Pública de la Junta de Andalucía
CONSEJERÍA DE FOMENTO Y VIVIENDA

JUNTA DE ANDALUCIA
CONSEJERÍA DE FOMENTO Y VIVIENDA
Dirección General de Infraestructuras

AUTOR DEL PROYECTO: HORACIO PEDRAZA MARTÍNEZ

REVISADO POR: JUAN HERRERA MOSCARDÓ

TITULO: AUTOVÍA DEL ALMANZORA (A-334).
PROYECTO DE CONSTRUCCIÓN ACTUALIZADO.
TRAMO: INTERSECCION EL CUCADOR – ENLACE CON AL-7106
EN LA CONCEPCION

SUSTITUYE A:

SUSTITUIDO POR:

FECHA: OCTUBRE 2017

CLAVE: C-AL0120/APR0

ESCALA: 1/1000

FORMATO ORIGINAL UNE A–1

REPOSICIÓN CANAL DE RIEGO
PLANTA GENERAL

NOMBRE DEL FICHERO DIGITAL: 02.14.4.2-REPO S-A_RIEGO.dwg

NÚMERO DE PLANO: 2.14.4.2

HOJA 3 DE 6

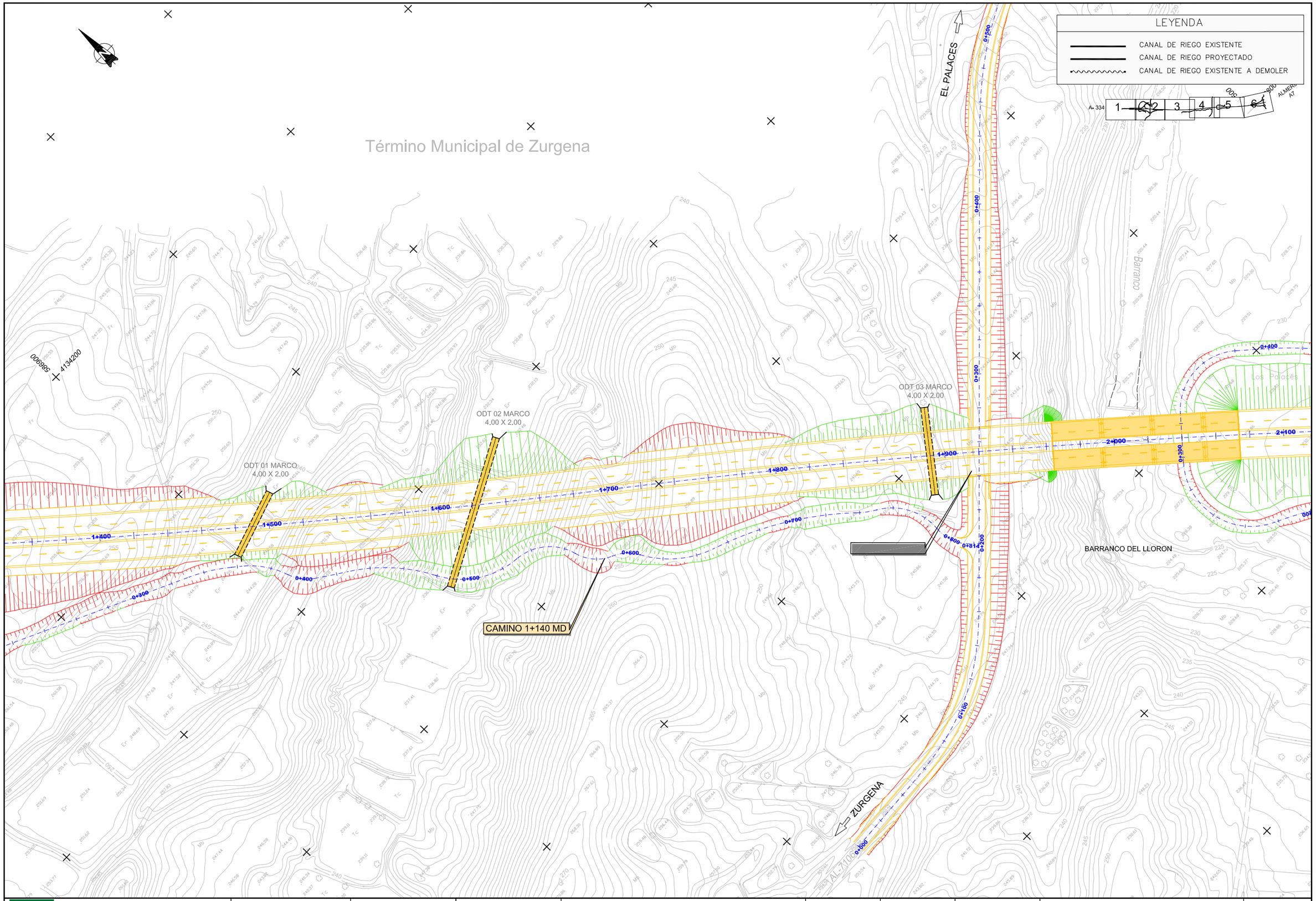

Agencia de Obra Pública de la Junta de Andalucía CONSEJERÍA DE FOMENTO Y VIVIENDA	JUNTA DE ANDALUCIA CONSEJERÍA DE FOMENTO Y VIVIENDA Dirección General de Infraestructuras	AUTOR DEL PROYECTO HORACIO PEDRAZA MARTÍNEZ	REVISADO POR JUAN HERRERA MOSCARDÓ	TÍTULO: AUTOVÍA DEL ALMANZORA (A-334). PROYECTO DE CONSTRUCCIÓN ACTUALIZADO. TRAMO: INTERSECCION EL CUCADOR – ENLACE CON AL-7106 EN LA CONCEPCION	SUSTITUYE A: SUSTITUIDO POR:	FECHA: OCTUBRE 2017 CLAVE: C-AL0120/APR0	ESCALA: 1/1000 FORMATO ORIGINAL UNE A–1	REPOSICIÓN CANAL DE RIEGO PLANTA GENERAL NOMBRE DEL FICHERO DIGITAL: 02.14.4.2-REPO S-A_RIEGO.dwg	NÚMERO DE PLANO: 2.14.4.2 HOJA 4 DE 6

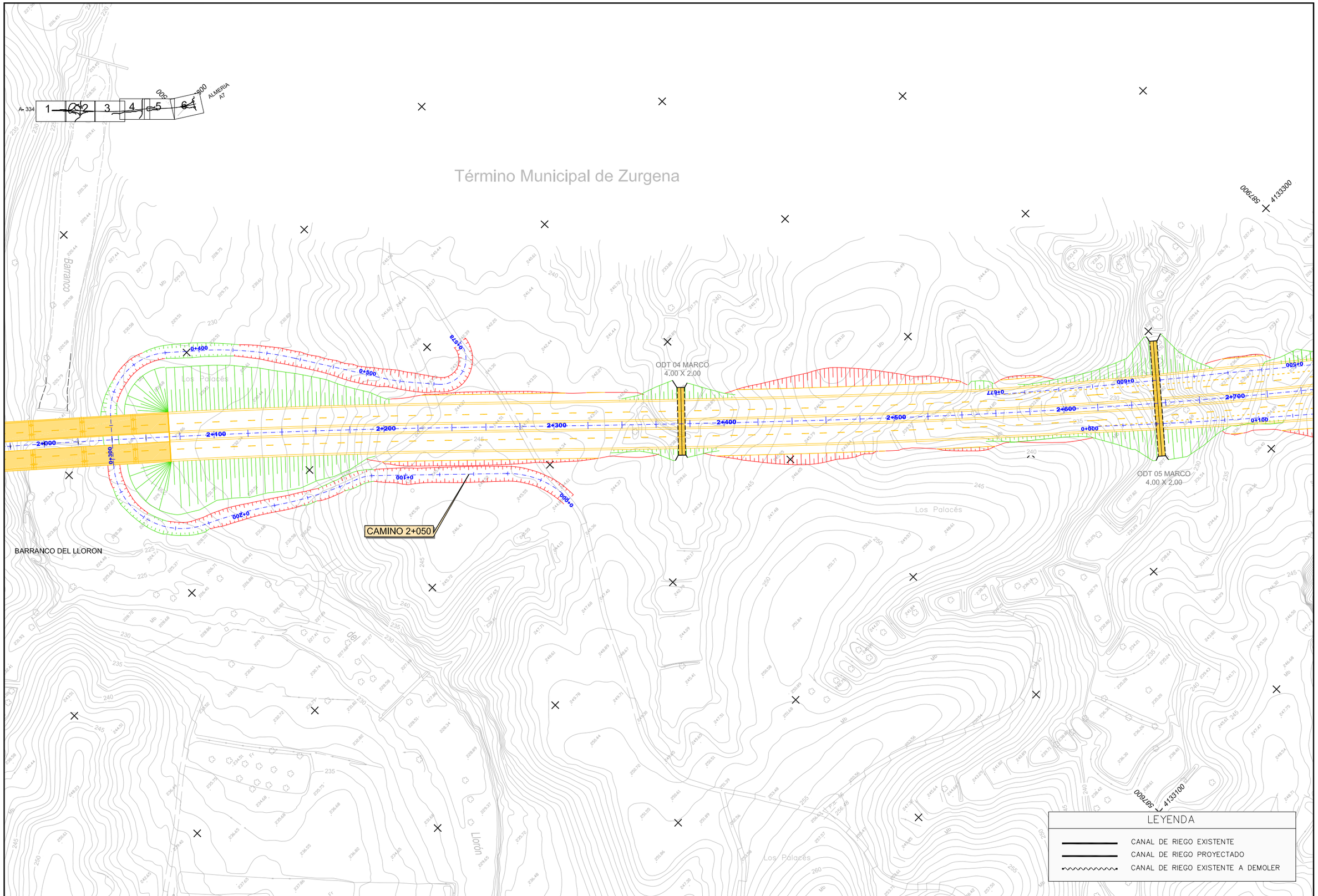

Agencia de Obra Pública de la Junta de Andalucía
CONSEJERÍA DE FOMENTO Y VIVIENDA

JUNTA DE ANDALUCIA
CONSEJERÍA DE FOMENTO Y VIVIENDA
Dirección General de Infraestructuras

AUTOR DEL PROYECTO: HORACIO PEDRAZA MARTÍNEZ

REVISADO POR: JUAN HERRERA MOSCARDÓ

TITULO: AUTOVÍA DEL ALMANZORA (A-334).
PROYECTO DE CONSTRUCCIÓN ACTUALIZADO.
TRAMO: INTERSECCION EL CUCADOR – ENLACE CON AL-7106
EN LA CONCEPCION

SUSTITUYE A:

SUSTITUIDO POR:

FECHA: OCTUBRE 2017

CLAVE: C-AL0120/APR0

ESCALA: 1/1000

FORMATO ORIGINAL UNE A–1

REPOSICIÓN CANAL DE RIEGO
PLANTA GENERAL

NOMBRE DEL FICHERO DIGITAL: 02.14.4.2-REPO S-A_RIEGO.dwg

NÚMERO DE PLANO: 2.14.4.2

HOJA 5 DE 6

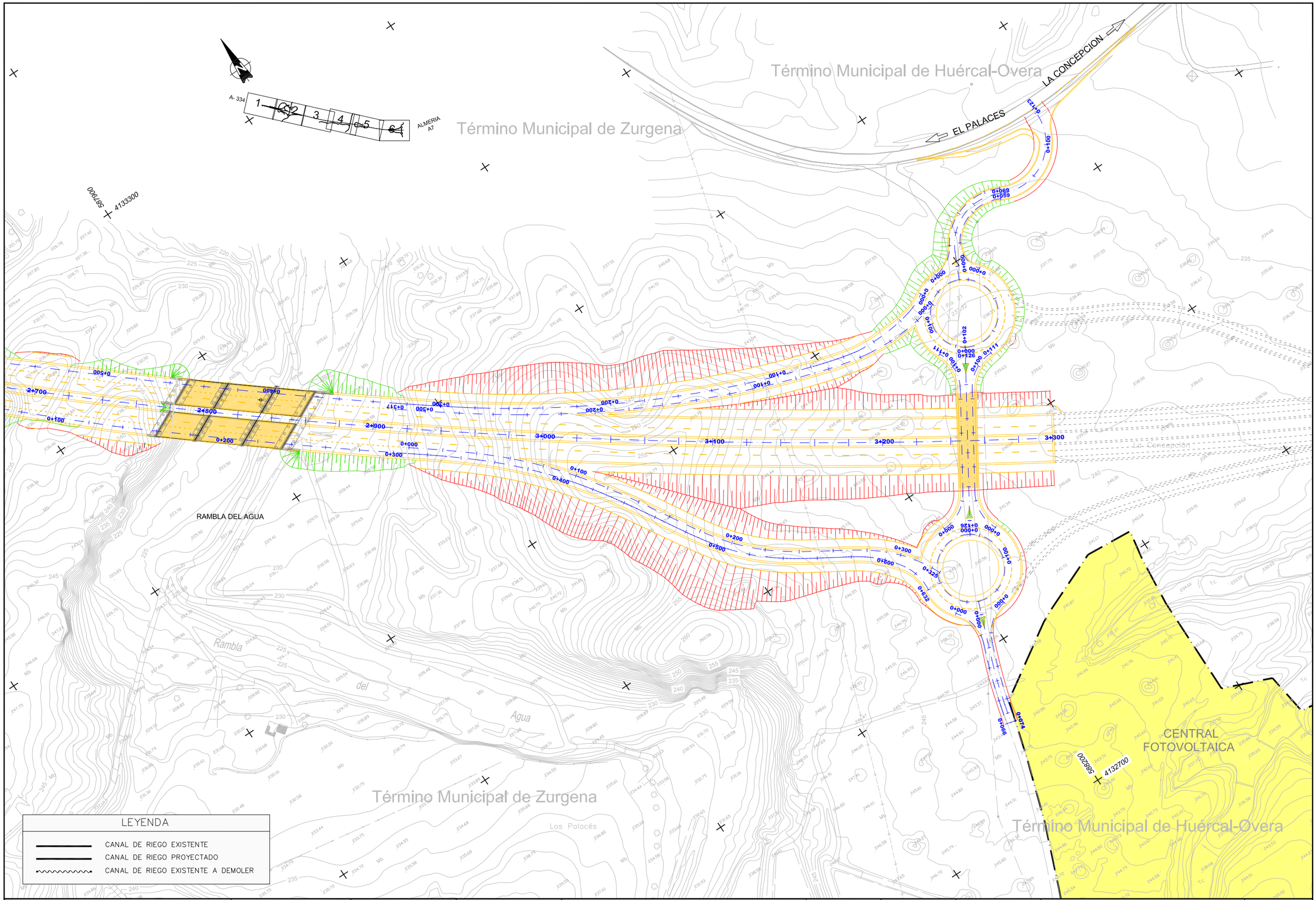

Agencia de Obra Pública de la Junta de Andalucía
CONSEJERÍA DE FOMENTO Y VIVIENDA

JUNTA DE ANDALUCIA
CONSEJERÍA DE FOMENTO Y VIVIENDA
Dirección General de Infraestructuras

AUTOR DEL PROYECTO: HORACIO PEDRAZA MARTÍNEZ

REVISADO POR: JUAN HERRERA MOSCARDÓ

TÍTULO: AUTOVÍA DEL ALMANZORA (A-334).
PROYECTO DE CONSTRUCCIÓN ACTUALIZADO.
TRAMO: INTERSECCION EL CUCADOR – ENLACE CON AL-7106
EN LA CONCEPCION

SUSTITUYE A:

SUSTITUIDO POR:

FECHA: OCTUBRE 2017

CLAVE: C-AL0120/APR0

ESCALA: 1/1000

FORMATO ORIGINAL UNE A–1

REPOSICIÓN CANAL DE RIEGO
PLANTA GENERAL

NOMBRE DEL FICHERO DIGITAL: 02.14.4.2-REPO S-A_RIEGO.dwg

NÚMERO DE PLANO: 2.14.4.2

HOJA 6 DE 0