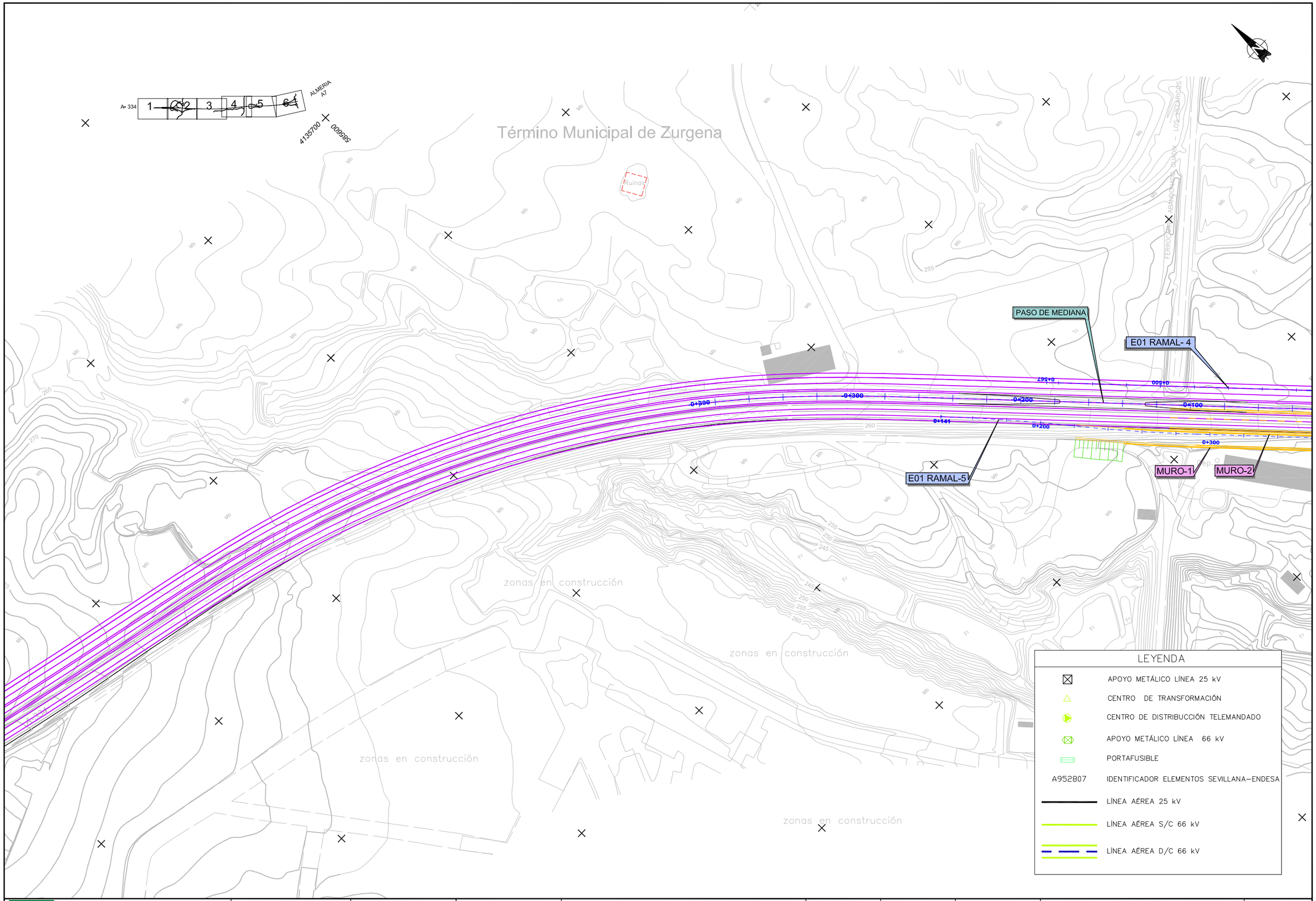

Agencia de Obra Pública de la Junta de Andalucía CONSEJERÍA DE FOMENTO Y VIVIENDA	JUNTA DE ANDALUCIA CONSEJERÍA DE FOMENTO Y VIVIENDA Dirección General de Infraestructuras	AUTOR DEL PROYECTO HORACIO PEDRAZA MARTÍNEZ	REVISADO POR JUAN HERRERA MOSCARDÓ	TITULO: AUTOVÍA DEL ALMANZORA (A-334). PROYECTO DE CONSTRUCCIÓN ACTUALIZADO. TRAMO: INTERSECCION EL CUCADOR – ENLACE CON AL-7106 EN LA CONCEPCION	SUSTITUYE A: SUSTITUIDO POR:	FECHA: OCTUBRE 2017 CLAVE: C-AL0120/APR0	ESCALA: 1/1000 FORMATO ORIGINAL UNE A-1	ESTADO ACTUAL LÍNEAS ELÉCTRICAS PLANTA GENERAL NOMBRE DEL FICHERO DIGITAL: 02.14.1.1-ESTADO ACTUAL_LÍNEAS ELEC.dwg	NÚMERO DE PLANO: 2.14.1.1 HOJA 1 DE 6

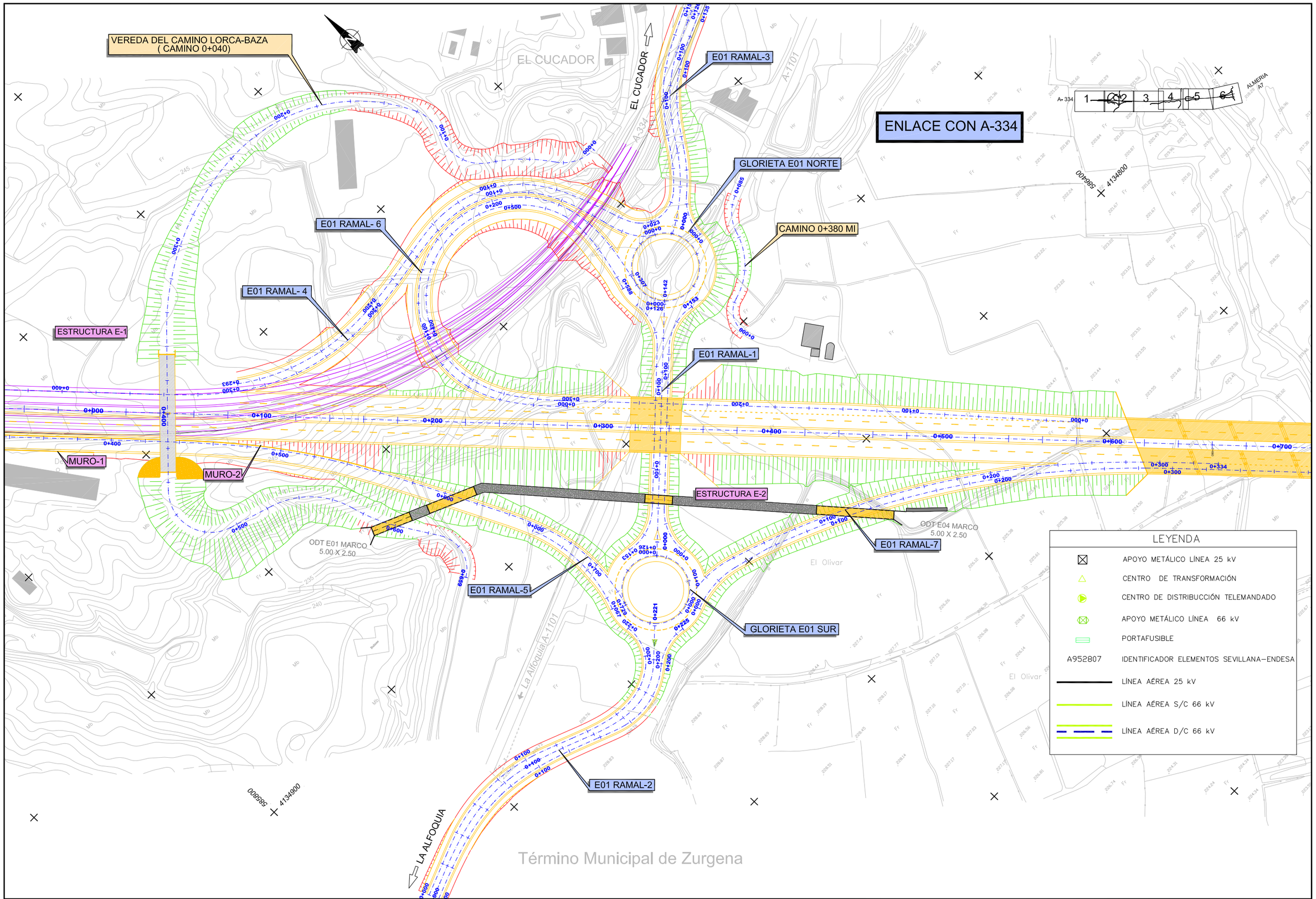

Agencia de Obra Pública de la Junta de Andalucía CONSEJERÍA DE FOMENTO Y VIVIENDA	JUNTA DE ANDALUCIA CONSEJERÍA DE FOMENTO Y VIVIENDA Dirección General de Infraestructuras	AUTOR DEL PROYECTO HORACIO PEDRAZA MARTÍNEZ	REVISADO POR JUAN HERRERA MOSCARDÓ	TITULO: AUTOVÍA DEL ALMANZORA (A-334). PROYECTO DE CONSTRUCCIÓN ACTUALIZADO. TRAMO: INTERSECCION EL CUCADOR – ENLACE CON AL-7106 EN LA CONCEPCION	SUSTITUYE A: SUSTITUIDO POR:	FECHA: OCTUBRE 2017 CLAVE: C-AL0120/APR0	ESCALA: 1/1000 FORMATO ORIGINAL UNE A-1	ESTADO ACTUAL LÍNEAS ELÉCTRICAS PLANTA GENERAL NOMBRE DEL FICHERO DIGITAL: 02.14.1.1-ESTADO ACTUAL_ LÍNEAS ELEC.dwg	NÚMERO DE PLANO: 2.14.1.1 HOJA 2 DE 6

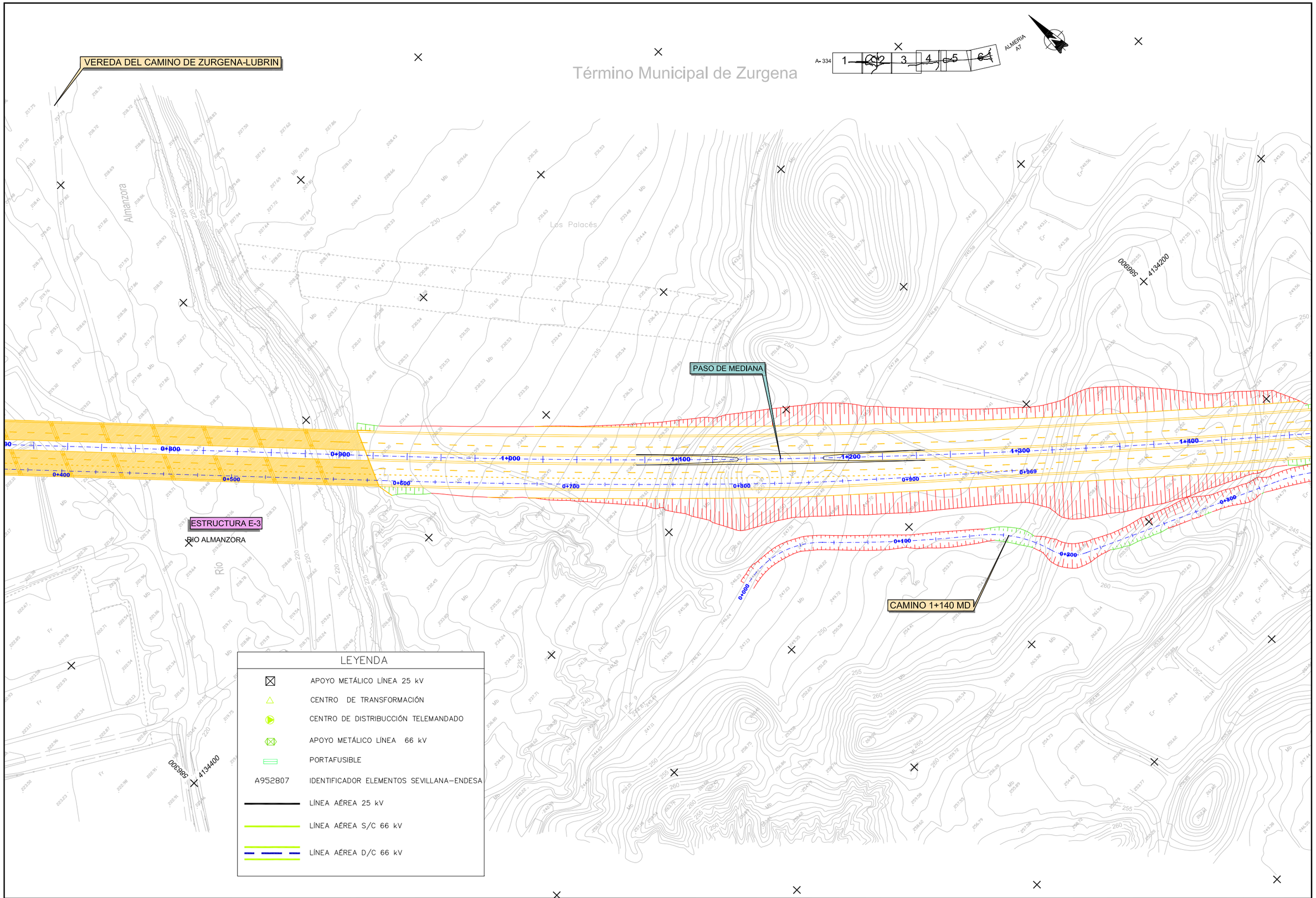

Agencia de Obra Pública de la Junta de Andalucía CONSEJERÍA DE FOMENTO Y VIVIENDA	JUNTA DE ANDALUCIA CONSEJERÍA DE FOMENTO Y VIVIENDA Dirección General de Infraestructuras	AUTOR DEL PROYECTO HORACIO PEDRAZA MARTÍNEZ	REVISADO POR JUAN HERRERA MOSCARDÓ	TITULO: AUTOVÍA DEL ALMANZORA (A-334). PROYECTO DE CONSTRUCCIÓN ACTUALIZADO. TRAMO: INTERSECCION EL CUCADOR – ENLACE CON AL-7106 EN LA CONCEPCION	SUSTITUYE A: SUSTITUIDO POR:	FECHA: OCTUBRE 2017 CLAVE: C-AL0120/APR0	ESCALA: 1/1000 FORMATO ORIGINAL UNE A-1	ESTADO ACTUAL LÍNEAS ELÉCTRICAS PLANTA GENERAL NOMBRE DEL FICHERO DIGITAL: 02.14.1.1-ESTADO ACTUAL_ LÍNEAS ELEC.dwg	NÚMERO DE PLANO: 2.14.1.1 HOJA 3 DE 6

Término Municipal de Zurgena

REPOSICION AL-7106
ZURGENA - EL PALACES

EL PALACES

ODT 01 MARCO
4.00 X 2.00

ODT 02 MARCO
4.00 X 2.00

ODT 03 MARCO
4.00 X 2.00

ESTRUCTURA E-4

ESTRUCTURA E-5
BARRANCO DEL LLORON

CAMINO 1+140 MD

Barranco

Los Palaces

ZURGENA

LÍNEA A.T. 25 KV.

A-334

ALMERIA
A7

LEYENDA

⊠	APOYO METÁLICO LÍNEA 25 kV
△	CENTRO DE TRANSFORMACIÓN
▶	CENTRO DE DISTRIBUCCIÓN TELEMANDADO
⊠	APOYO METÁLICO LÍNEA 66 kV
▭	PORTAFUSIBLE
A952807	IDENTIFICADOR ELEMENTOS SEVILLANA–ENDESA
———	LÍNEA AÉREA 25 kV
———	LÍNEA AÉREA S/C 66 kV
— — —	LÍNEA AÉREA D/C 66 kV

Agencia de Obra Pública de la Junta de Andalucía
CONSEJERÍA DE FOMENTO Y VIVIENDA

JUNTA DE ANDALUCIA
CONSEJERÍA DE FOMENTO Y VIVIENDA
Dirección General de Infraestructuras

AUTOR DEL PROYECTO: HORACIO PEDRAZA MARTÍNEZ

REVISADO POR: JUAN HERRERA MOSCARDÓ

TÍTULO: AUTOVÍA DEL ALMANZORA (A-334).
PROYECTO DE CONSTRUCCIÓN ACTUALIZADO.
TRAMO: INTERSECCION EL CUCADOR – ENLACE CON AL-7106 EN LA CONCEPCION

SUSTITUYE A:

SUSTITUIDO POR:

FECHA: OCTUBRE 2017

CLAVE: C-AL0120/APR0

ESCALA: 1/1000

FORMATO ORIGINAL UNE A–1

ESTADO ACTUAL LÍNEAS ELÉCTRICAS
PLANTA GENERAL

NOMBRE DEL FICHERO DIGITAL: 02.14.1.1-ESTADO ACTUAL_ LÍNEAS ELEC.dwg

NÚMERO DE PLANO: 2.14.1.1

HOJA 4 DE 6

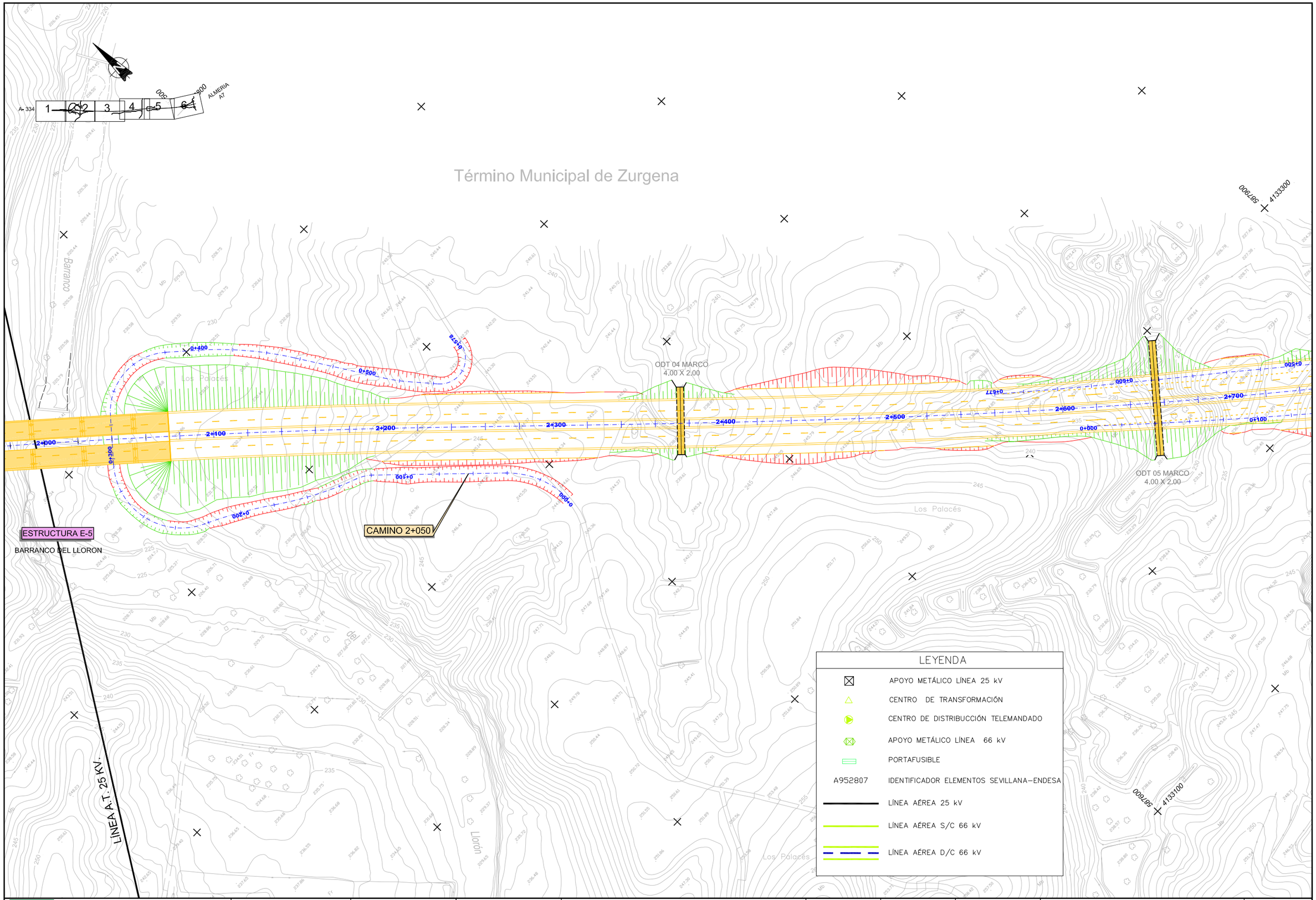

Agencia de Obra Pública de la Junta de Andalucía
CONSEJERÍA DE FOMENTO Y VIVIENDA

JUNTA DE ANDALUCIA
CONSEJERÍA DE FOMENTO Y VIVIENDA
Dirección General de Infraestructuras

AUTOR DEL PROYECTO: HORACIO PEDRAZA MARTÍNEZ

REVISADO POR: JUAN HERRERA MOSCARDÓ

TITULO: AUTOVÍA DEL ALMANZORA (A-334).
PROYECTO DE CONSTRUCCIÓN ACTUALIZADO.
TRAMO: INTERSECCION EL CUCADOR – ENLACE CON AL-7106
EN LA CONCEPCION

SUSTITUYE A:

SUSTITUIDO POR:

FECHA: OCTUBRE 2017

CLAVE: C-AL0120/APR0

ESCALA: 1/1000

FORMATO ORIGINAL UNE A–1

ESTADO ACTUAL LÍNEAS ELÉCTRICAS
PLANTA GENERAL

NOMBRE DEL FICHERO DIGITAL: 02.14.1.1-ESTADO ACTUAL_LÍNEAS ELEC.dwg

NÚMERO DE PLANO: 2.14.1.1

HOJA 5 DE 6

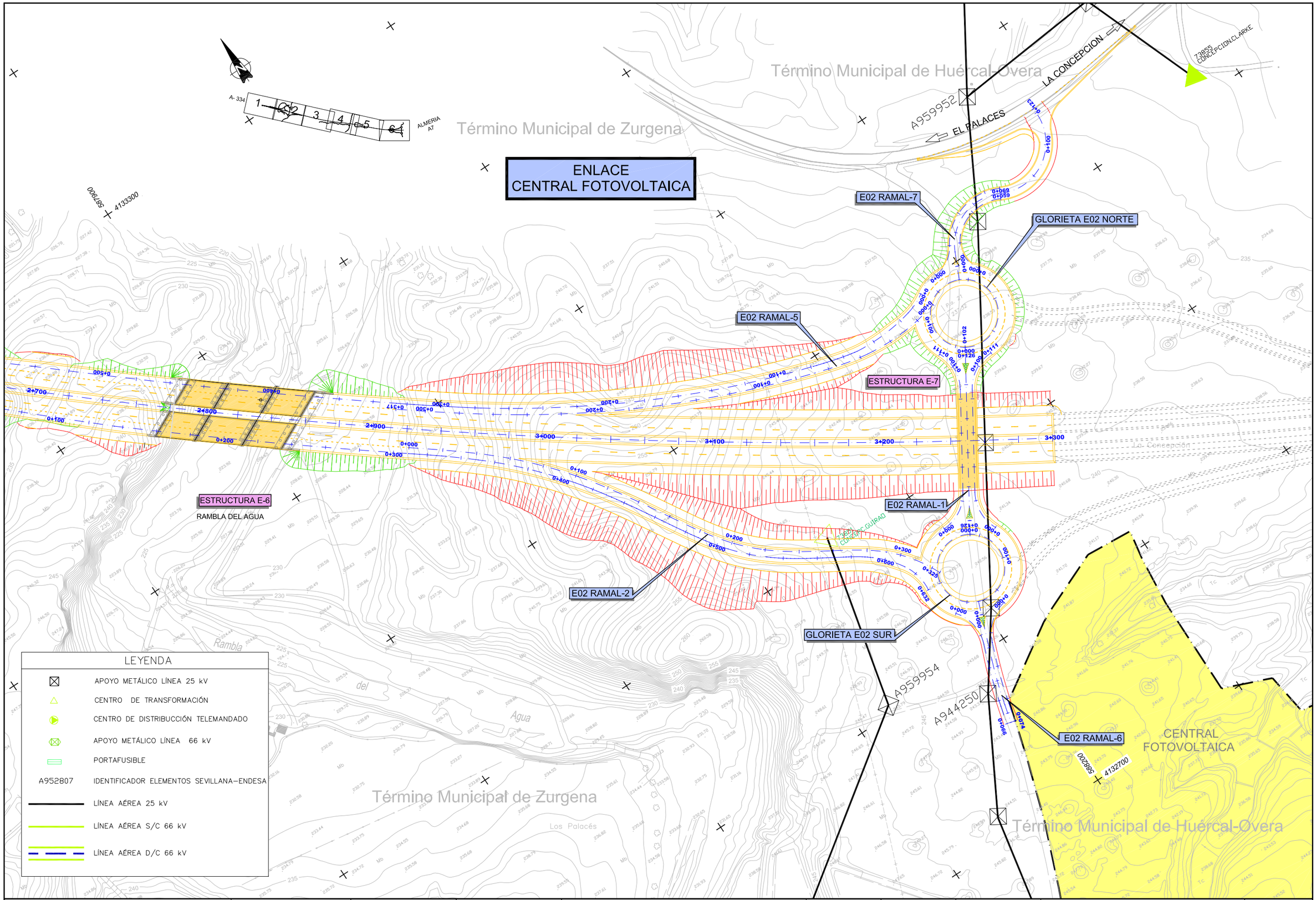

Agencia de Obra Pública de la Junta de Andalucía
CONSEJERÍA DE FOMENTO Y VIVIENDA

JUNTA DE ANDALUCIA
CONSEJERÍA DE FOMENTO Y VIVIENDA
Dirección General de Infraestructuras

AUTOR DEL PROYECTO	REVISADO POR	TÍTULO:	SUSTITUYE A:	FECHA:	ESCALA:		NÚMERO DE PLANO:
HORACIO PEDRAZA MARTÍNEZ	JUAN HERRERA MOSCARDÓ	AUTOVÍA DEL ALMANZORA (A-334). PROYECTO DE CONSTRUCCIÓN ACTUALIZADO. TRAMO: INTERSECCION EL CUCADOR – ENLACE CON AL-7106 EN LA CONCEPCION	SUSTITUIDO POR:	OCTUBRE 2017	1/1000	ESTADO ACTUAL LÍNEAS ELÉCTRICAS PLANTA GENERAL	2.14.1.1
				CLAVE: C-AL0120/APR0	FORMATO ORIGINAL UNE A-1	NOMBRE DEL FICHERO DIGITAL: 02.14.1.1-ESTADO ACTUAL_ LÍNEAS ELEC.dwg	HOJA 6 DE 6

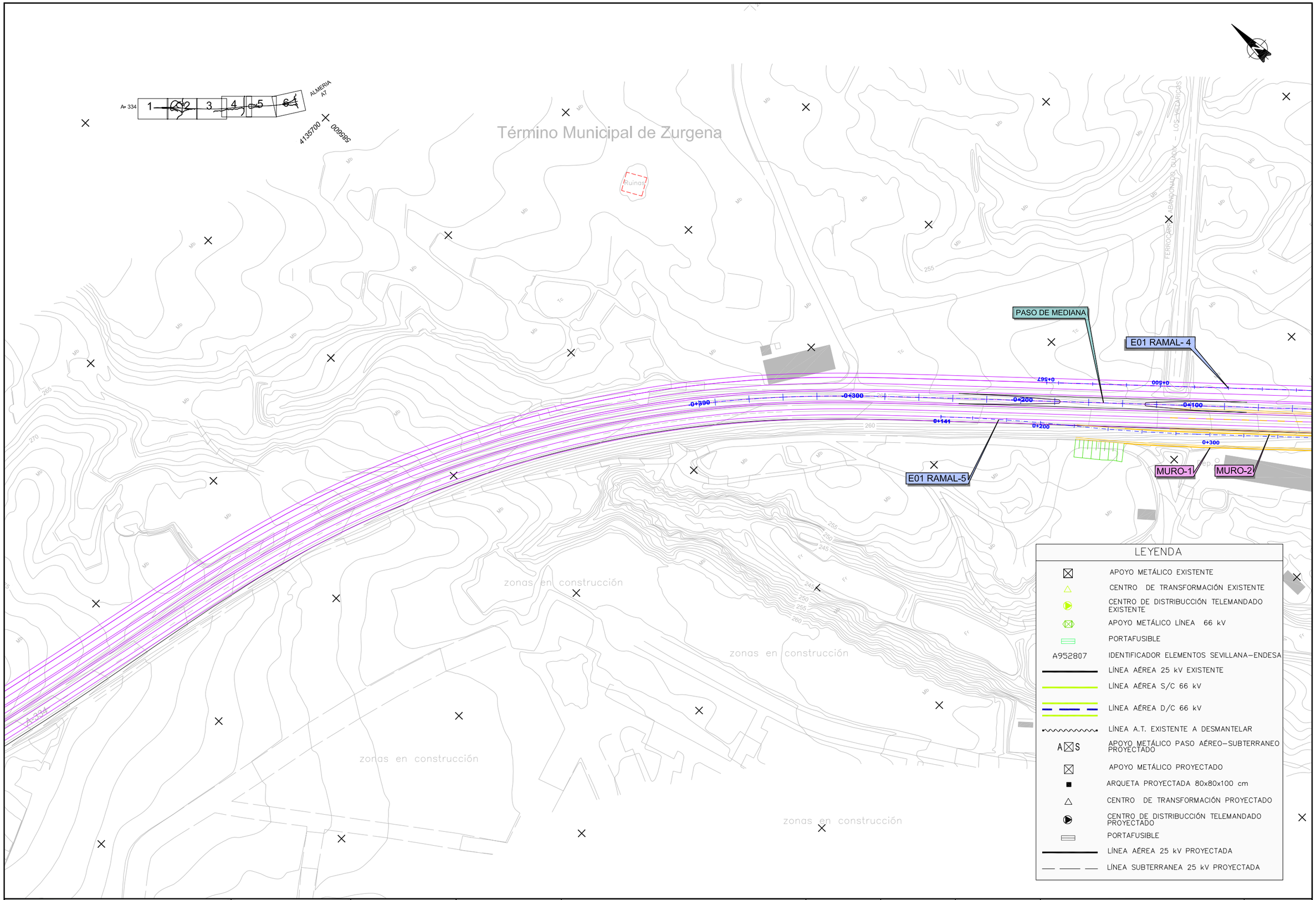

Agencia de Obra Pública de la Junta de Andalucía
CONSEJERÍA DE FOMENTO Y VIVIENDA

JUNTA DE ANDALUCIA
CONSEJERÍA DE FOMENTO Y VIVIENDA
Dirección General de Infraestructuras

AUTOR DEL PROYECTO: HORACIO PEDRAZA MARTÍNEZ

REVISADO POR: JUAN HERRERA MOSCARDÓ

TÍTULO: AUTOVÍA DEL ALMANZORA (A-334).
PROYECTO DE CONSTRUCCIÓN ACTUALIZADO.
TRAMO: INTERSECCION EL CUCADOR – ENLACE CON AL-7106 EN LA CONCEPCION

SUSTITUYE A:

SUSTITUIDO POR:

FECHA: OCTUBRE 2017

CLAVE: C-AL0120/APR0

ESCALA: 1/1000

FORMATO ORIGINAL UNE A–1

REPOSICIÓN DE LÍNEAS ELÉCTRICAS
PLANTA GENERAL

NOMBRE DEL FICHERO DIGITAL: 02.14.1.2-REPO S-A_ LÍNEAS ELEC.dwg

NÚMERO DE PLANO: 2.14.1.2

HOJA 1 DE 6

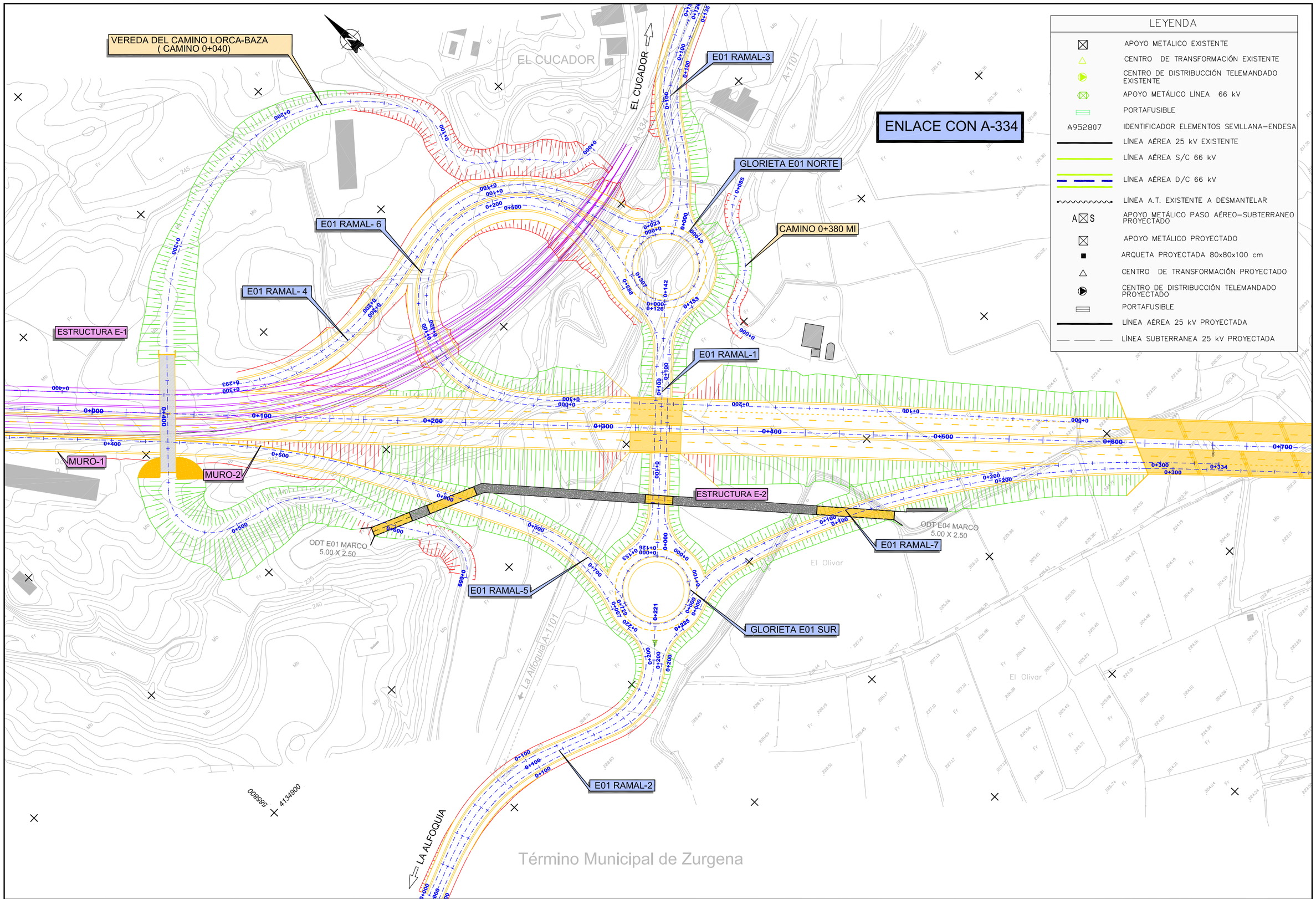

Agencia de Obra Pública de la Junta de Andalucía
CONSEJERÍA DE FOMENTO Y VIVIENDA

JUNTA DE ANDALUCIA
CONSEJERIA DE FOMENTO Y VIVIENDA
Dirección General de Infraestructuras

AUTOR DEL PROYECTO: HORACIO PEDRAZA MARTÍNEZ

REVISADO POR: JUAN HERRERA MOSCARDO

TITULO: AUTOVÍA DEL ALMANZORA (A-334).
PROYECTO DE CONSTRUCCIÓN ACTUALIZADO.
TRAMO: INTERSECCION EL CUCADOR – ENLACE CON AL-7106
EN LA CONCEPCION

SUSTITUYE A:	FECHA: OCTUBRE 2017	ESCALA: 1/1000	REPOSICIÓN DE LÍNEAS ELÉCTRICAS PLANTA GENERAL
SUSTITUIDO POR:	CLAVE: C-AL0120/APR0	FORMATO ORIGINAL UNE A-1	NOMBRE DEL FICHERO DIGITAL: 02.14.1.2-REPO S-A_ LÍNEAS ELEC.dwg

NÚMERO DE PLANO: 2.14.1.2

HOJA 2 DE 6

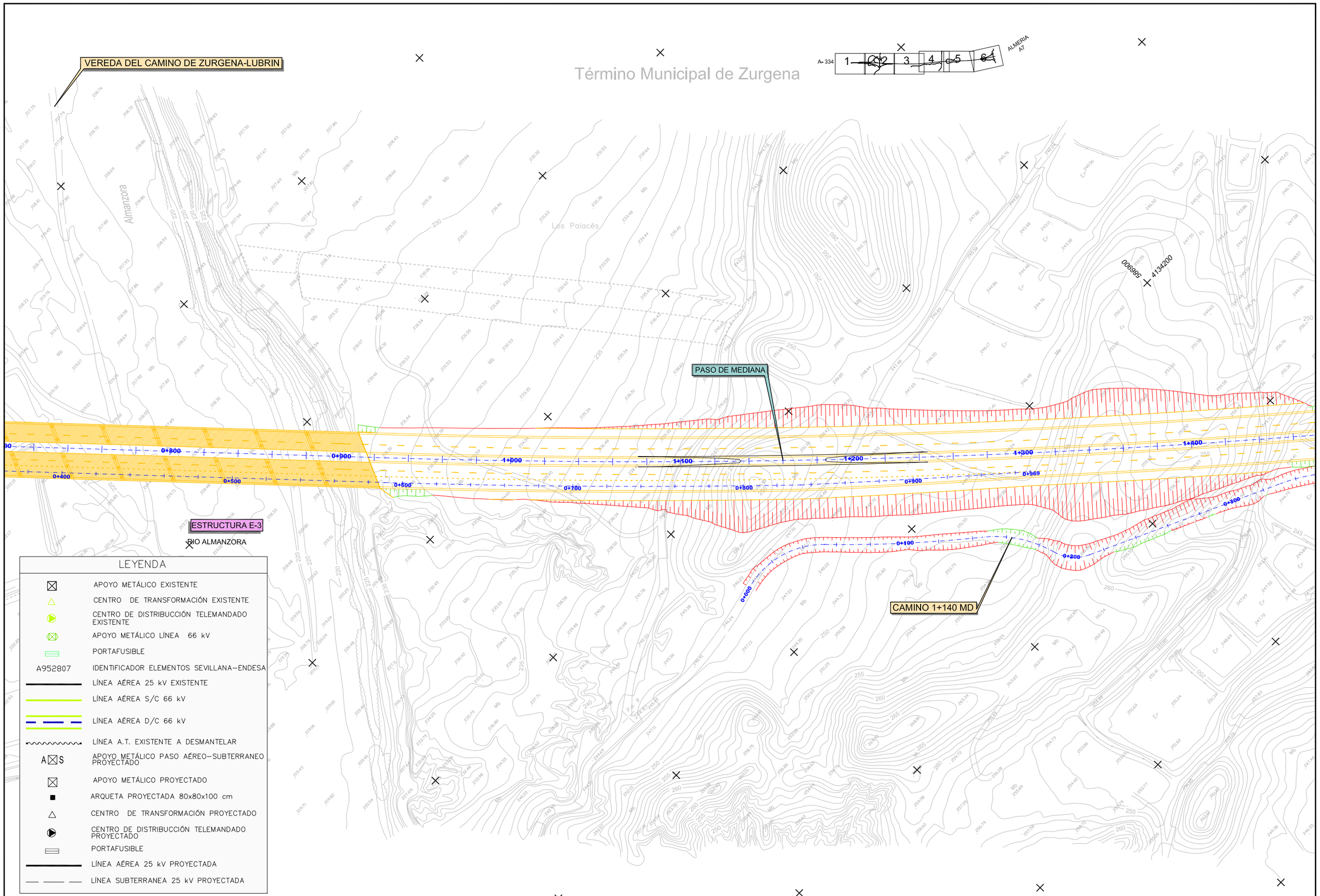

Agencia de Obra Pública de la Junta de Andalucía
CONSEJERÍA DE FOMENTO Y VIVIENDA

JUNTA DE ANDALUCIA
CONSEJERÍA DE FOMENTO Y VIVIENDA
Dirección General de Infraestructuras

AUTOR DEL PROYECTO: HORACIO PEDRAZA MARTÍNEZ

REVISADO POR: JUAN HERRERA MOSCARDÓ

TÍTULO: AUTOVÍA DEL ALMANZORA (A-334).
PROYECTO DE CONSTRUCCIÓN ACTUALIZADO.
TRAMO: INTERSECCION EL CUCADOR – ENLACE CON AL-7106 EN LA CONCEPCION

SUSTITUYE A:

SUSTITUIDO POR:

FECHA: OCTUBRE 2017

CLAVE: C-AL0120/APR0

ESCALA: 1/1000

FORMATO ORIGINAL UNE A–1

REPOSICIÓN DE LÍNEAS ELÉCTRICAS
PLANTA GENERAL

NOMBRE DEL FICHERO DIGITAL: 02.14.1.2-REPO S-A_ LÍNEAS ELEC.dwg

NÚMERO DE PLANO: 2.14.1.2

HOJA 3 DE 6

Término Municipal de Zurgena

REPOSICION AL-7106
ZURGENA - EL PALACES

EL PALACES

ODT 01 MARCO
4.00 X 2.00

ODT 02 MARCO
4.00 X 2.00

ODT 03 MARCO
4.00 X 2.00

CAMINO 1+140 MD

ESTRUCTURA E-4

ESTRUCTURA E-5
BARRANCO DEL LLORON

Barranco

Los Palacios

ZURGENA

LÍNEA A.T. 25 KV.

A-334 ALMERIA A7

LE-01 Tronco P.K.2+000–P.K.2+000

Características: Se proyectan una reposición mixta aérea subterránea.

LEYENDA

A S	APOYO METÁLICO PASO AÉREO–SUBTERRANEO PROYECTADO
	APOYO METÁLICO PROYECTADO
	ARQUETA PROYECTADA 80x80x100 cm
	CENTRO DE TRANSFORMACIÓN PROYECTADO
	CENTRO DE DISTRIBUCCIÓN TELEMANDADO PROYECTADO
	PORTAFUSIBLE
	LÍNEA AÉREA 25 kV PROYECTADA
	LÍNEA SUBTERRANEA 25 kV PROYECTADA

LEYENDA

	APOYO METÁLICO EXISTENTE
	CENTRO DE TRANSFORMACIÓN EXISTENTE
	CENTRO DE DISTRIBUCCIÓN TELEMANDADO EXISTENTE
	APOYO METÁLICO LÍNEA 66 kV
	PORTAFUSIBLE
A952807	IDENTIFICADOR ELEMENTOS SEVILLANA–ENDESA
	LÍNEA AÉREA 25 kV EXISTENTE
	LÍNEA AÉREA S/C 66 kV
	LÍNEA AÉREA D/C 66 kV
	LÍNEA A.T. EXISTENTE A DESMANTELAR

Agencia de Obra Pública de la Junta de Andalucía
CONSEJERÍA DE FOMENTO Y VIVIENDA

JUNTA DE ANDALUCIA
CONSEJERÍA DE FOMENTO Y VIVIENDA
Dirección General de Infraestructuras

AUTOR DEL PROYECTO: HORACIO PEDRAZA MARTÍNEZ

REVISADO POR: JUAN HERRERA MOSCARDÓ

TÍTULO: AUTOVÍA DEL ALMANZORA (A-334).
PROYECTO DE CONSTRUCCIÓN ACTUALIZADO.
TRAMO: INTERSECCION EL CUCADOR – ENLACE CON AL-7106 EN LA CONCEPCION

SUSTITUYE A:

SUSTITUIDO POR:

FECHA: OCTUBRE 2017

CLAVE: C-AL0120/APR0

ESCALA: 1/1000

FORMATO ORIGINAL UNE A–1

REPOSICIÓN DE LÍNEAS ELÉCTRICAS
PLANTA GENERAL

NOMBRE DEL FICHERO DIGITAL: 02.14.1.2-REPO S-A_ LÍNEAS ELEC.dwg

NÚMERO DE PLANO: 2.14.1.2

HOJA 4 DE 6

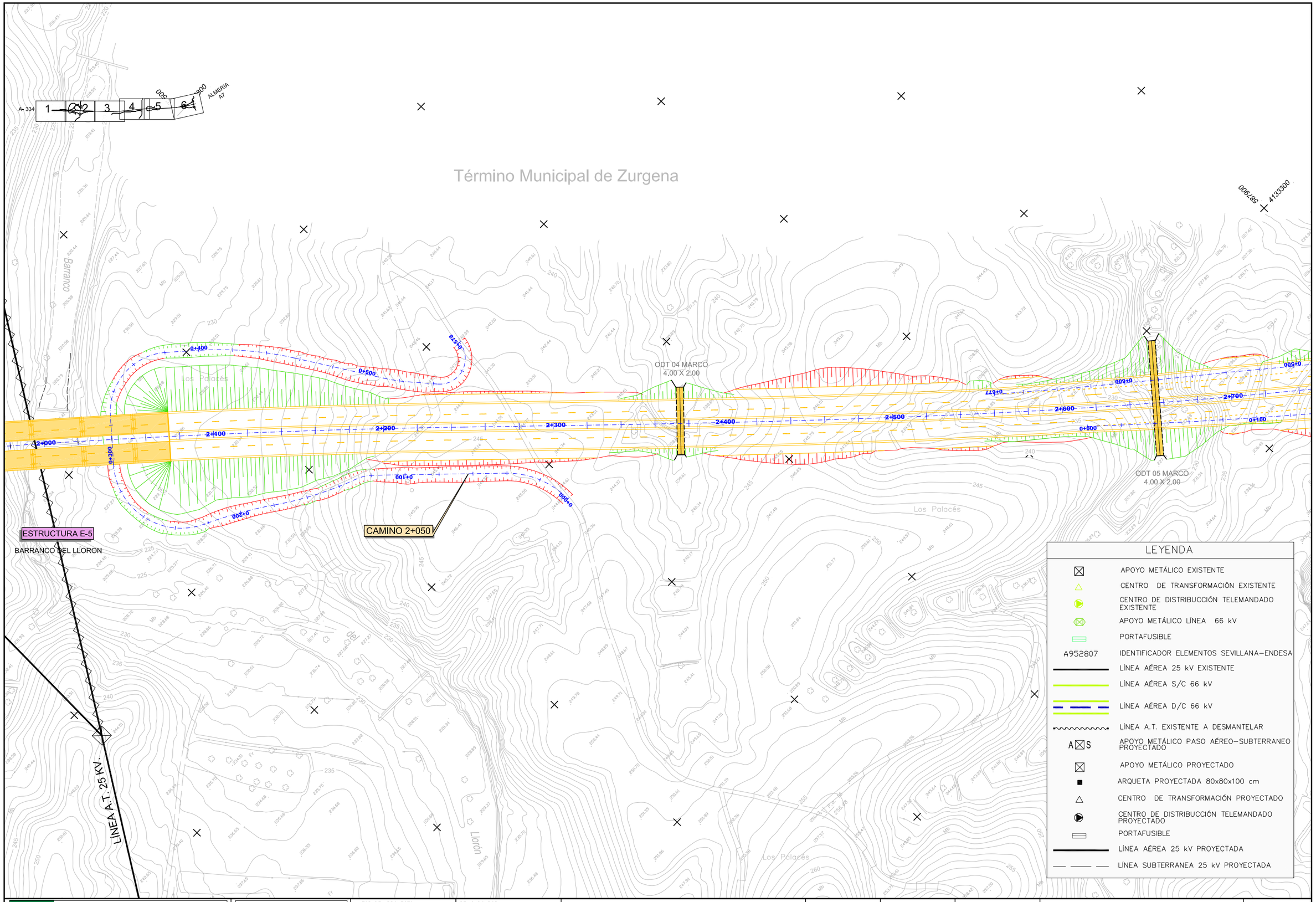

Agencia de Obra Pública de la Junta de Andalucía
CONSEJERÍA DE FOMENTO Y VIVIENDA

JUNTA DE ANDALUCIA
CONSEJERÍA DE FOMENTO Y VIVIENDA
Dirección General de Infraestructuras

AUTOR DEL PROYECTO
HORACIO PEDRAZA MARTÍNEZ

REVISADO POR
JUAN HERRERA MOSCARDÓ

TÍTULO:
AUTOVÍA DEL ALMANZORA (A-334).
PROYECTO DE CONSTRUCCIÓN ACTUALIZADO.
TRAMO: INTERSECCION EL CUCADOR – ENLACE CON AL-7106
EN LA CONCEPCION

SUSTITUYE A:
SUSTITUIDO POR:

FECHA: OCTUBRE 2017
CLAVE: C-AL0120/APR0

ESCALA: 1/1000
FORMATO ORIGINAL UNE A-1

REPOSICIÓN DE LÍNEAS ELÉCTRICAS
PLANTA GENERAL

NÚMERO DE PLANO: 2.14.1.2

NOMBRE DEL FICHERO DIGITAL: 02.14.1.2-REPO S-A_ LÍNEAS ELEC.dwg

HOJA 5 DE 6

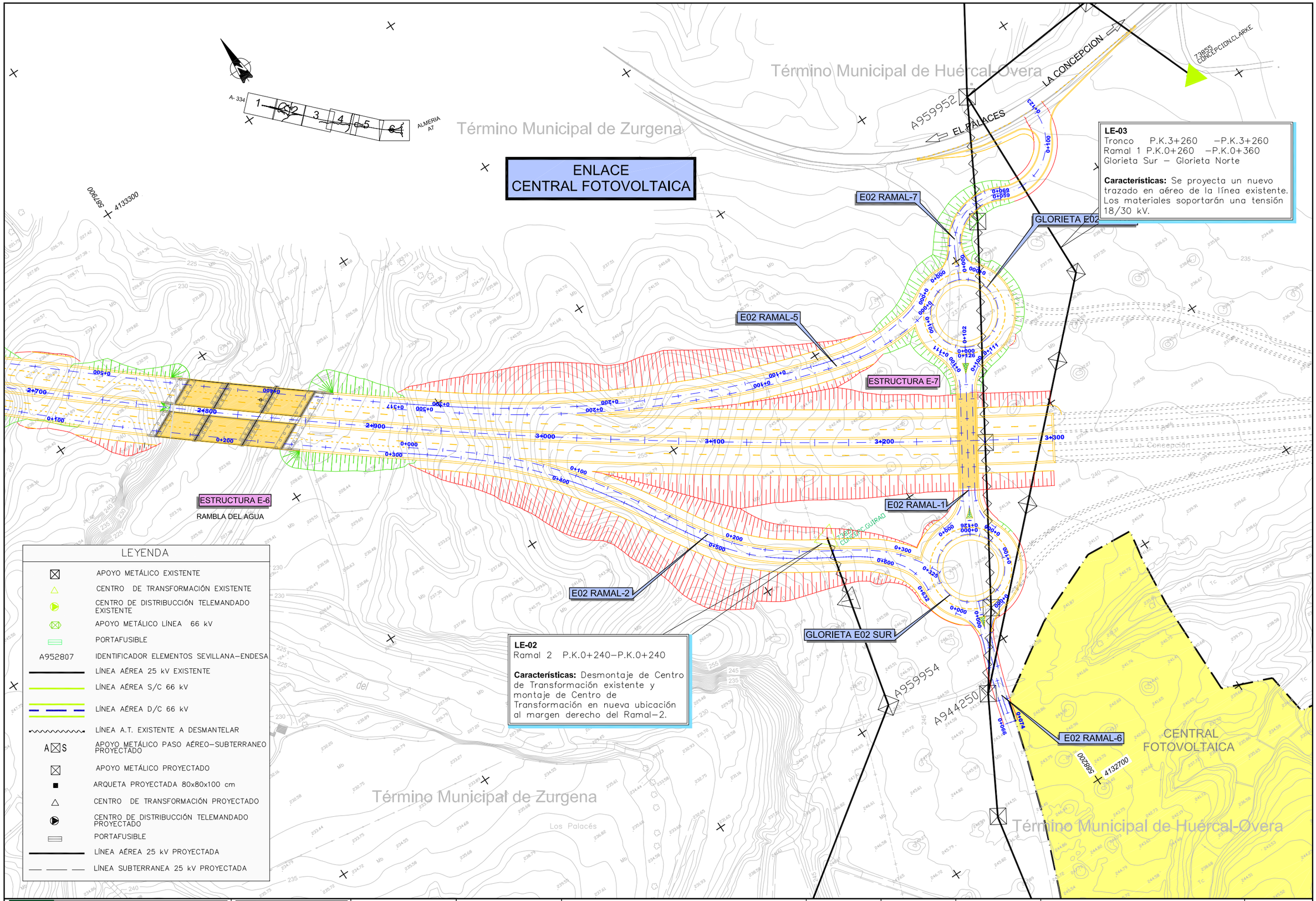

Agencia de Obra Pública de la Junta de Andalucía
CONSEJERÍA DE FOMENTO Y VIVIENDA

JUNTA DE ANDALUCIA
CONSEJERÍA DE FOMENTO Y VIVIENDA
Dirección General de Infraestructuras

AUTOR DEL PROYECTO: HORACIO PEDRAZA MARTINEZ	REVISADO POR: JUAN HERRERA MOSCARDÓ	TÍTULO: AUTOVÍA DEL ALMANZORA (A-334). PROYECTO DE CONSTRUCCIÓN ACTUALIZADO. TRAMO: INTERSECCION EL CUCADOR – ENLACE CON AL-7106 EN LA CONCEPCION	SUSTITUYE A: / SUSTITUIDO POR:	FECHA: OCTUBRE 2017 / CLAVE: C-AL0120/APR0	ESCALA: 1/1000 / FORMATO ORIGINAL UNE A–1

REPOSICIÓN DE LÍNEAS ELÉCTRICAS
PLANTA GENERAL

NOMBRE DEL FICHERO DIGITAL: 02.14.1.2-REPO S-A_ LÍNEAS ELEC.dwg

NÚMERO DE PLANO: 2.14.1.2

HOJA 6 DE 6

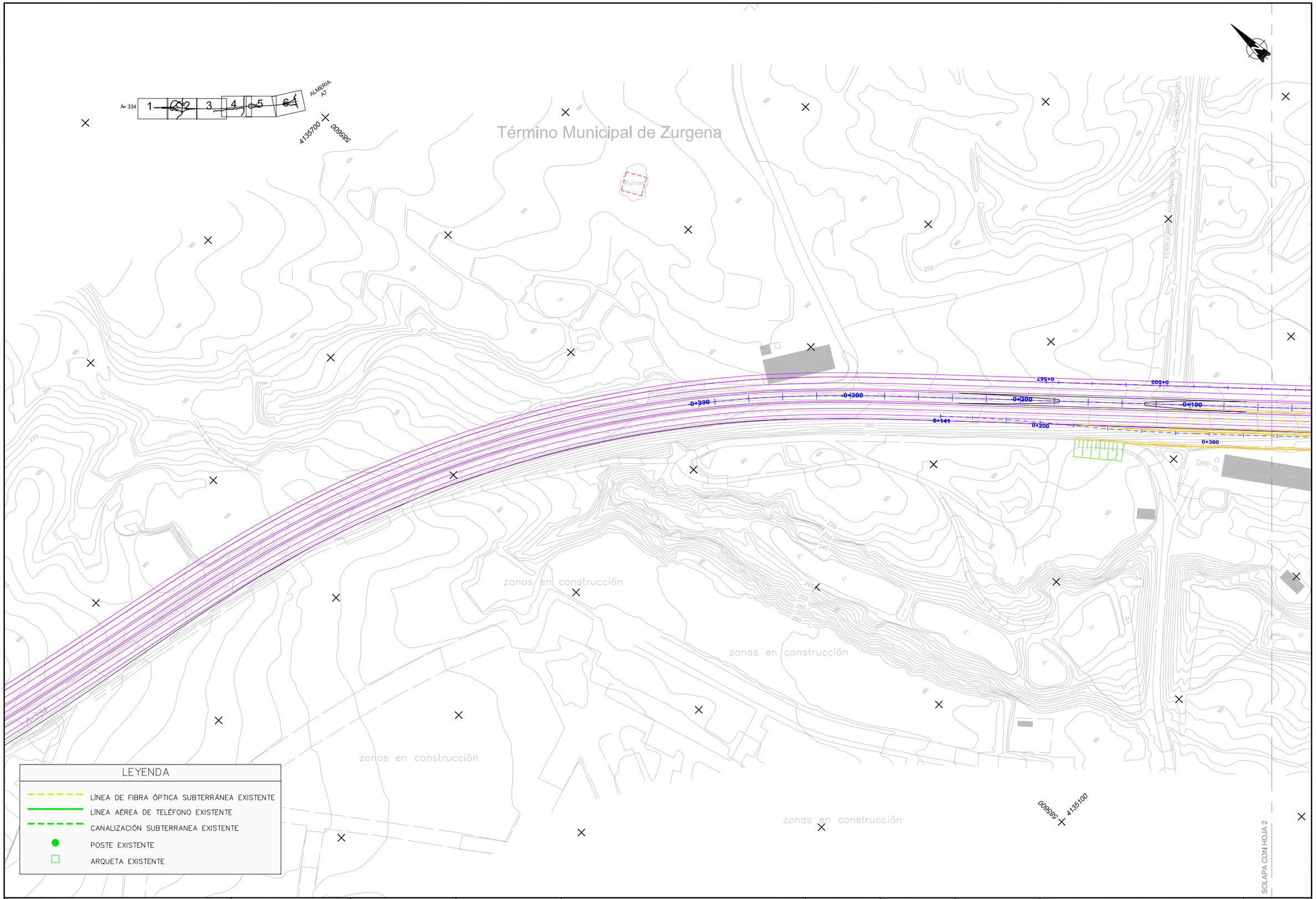

Agencia de Obra Pública de la Junta de Andalucía
CONSEJERÍA DE FOMENTO Y VIVIENDA

JUNTA DE ANDALUCIA
CONSEJERÍA DE FOMENTO Y VIVIENDA
Dirección General de Infraestructuras

AUTOR DEL PROYECTO: HORACIO PEDRAZA MARTÍNEZ

REVISADO POR: JUAN HERRERA MOSCARDÓ

TÍTULO: AUTOVÍA DEL ALMANZORA (A-334).
PROYECTO DE CONSTRUCCIÓN ACTUALIZADO.
TRAMO: INTERSECCION EL CUCADOR – ENLACE CON AL-7106 EN LA CONCEPCION

SUSTITUYE A:

SUSTITUIDO POR:

FECHA: OCTUBRE 2017

CLAVE: C-AL0120/APR0

ESCALA: 1/1000

FORMATO ORIGINAL UNE A–1

ESTADO ACTUAL LÍNEAS TELEFÓNICAS
PLANTA GENERAL

NOMBRE DEL FICHERO DIGITAL: 02.14.2.1-ESTADO ACTUAL_ LÍNEAS TELEF.dwg

NÚMERO DE PLANO: 2.14.2.1

HOJA 1 DE 6

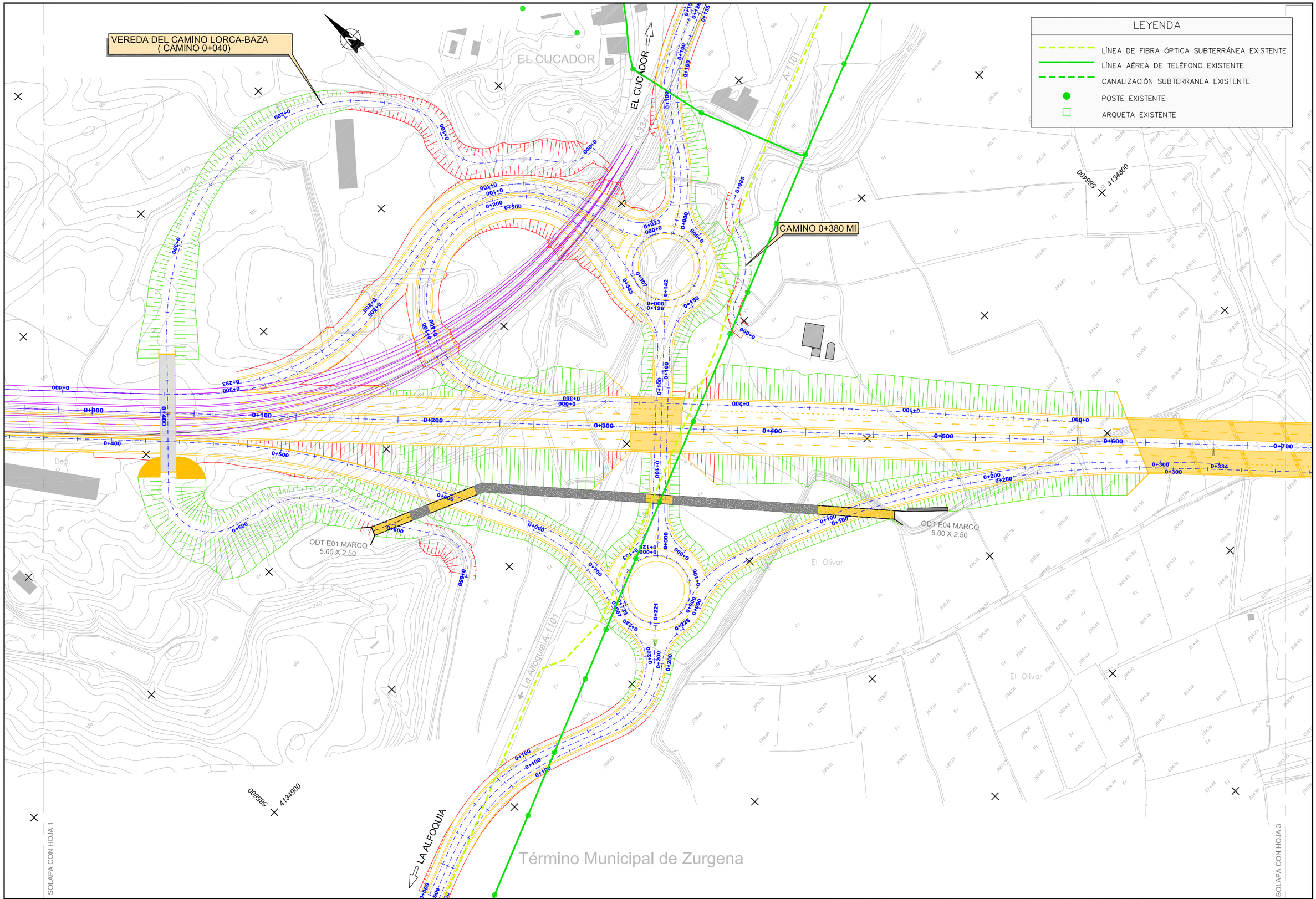

Agencia de Obra Pública de la Junta de Andalucía CONSEJERÍA DE FOMENTO Y VIVIENDA	JUNTA DE ANDALUCIA CONSEJERÍA DE FOMENTO Y VIVIENDA Dirección General de Infraestructuras	AUTOR DEL PROYECTO HORACIO PEDRAZA MARTÍNEZ	REVISADO POR JUAN HERRERA MOSCARDÓ	TITULO: AUTOVÍA DEL ALMANZORA (A-334). PROYECTO DE CONSTRUCCIÓN ACTUALIZADO. TRAMO: INTERSECCION EL CUCADOR – ENLACE CON AL-7106 EN LA CONCEPCION	SUSTITUYE A: SUSTITUIDO POR:	FECHA: OCTUBRE 2017 CLAVE: C-AL0120/APR0	ESCALA: 1/1000 FORMATO ORIGINAL UNE A-1	ESTADO ACTUAL LÍNEAS TELEFÓNICAS PLANTA GENERAL NOMBRE DEL FICHERO DIGITAL: 02.14.2.1-ESTADO ACTUAL_ LÍNEAS TELEF.dwg	NÚMERO DE PLANO: 2.14.2.1 HOJA 2 DE 6

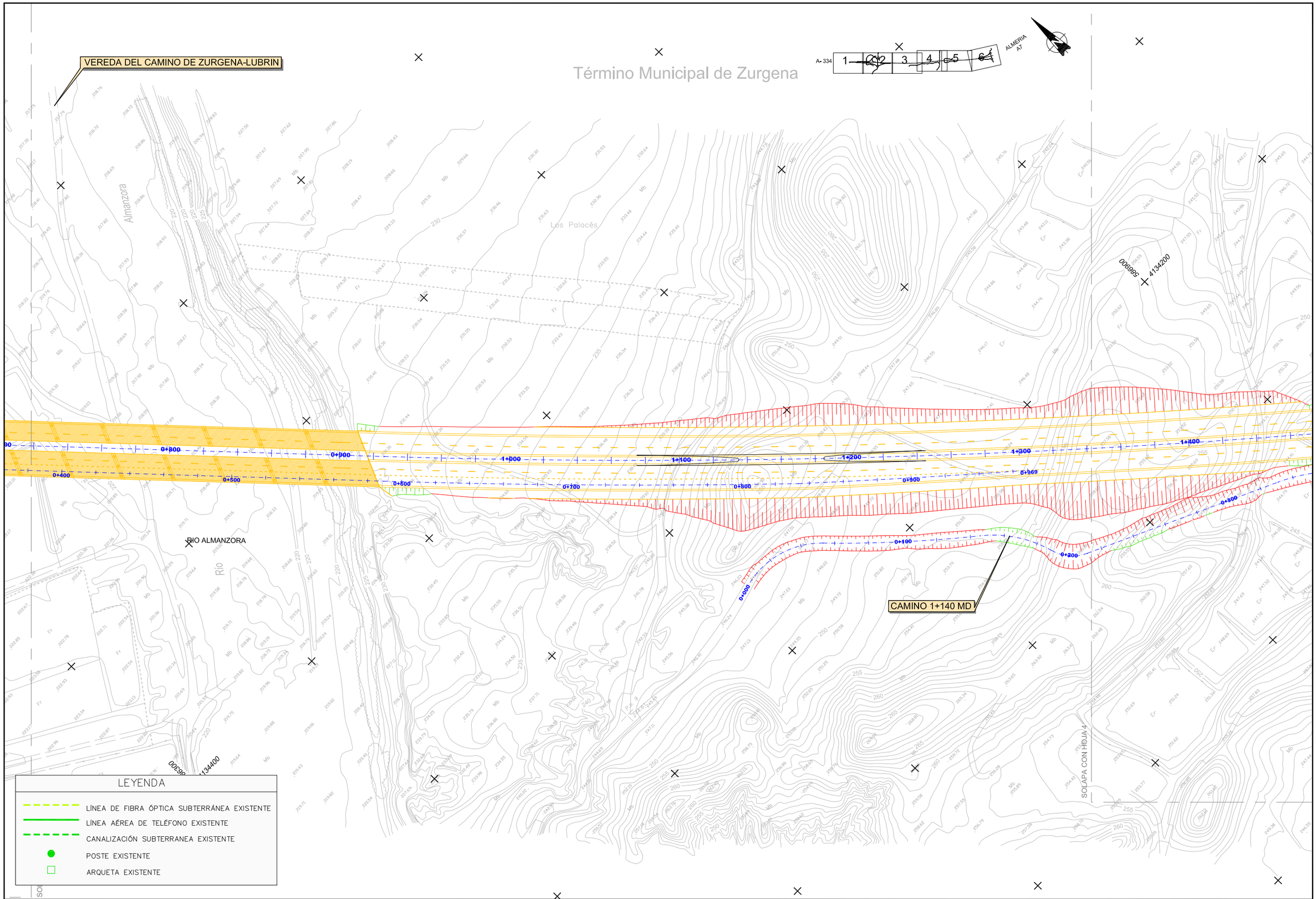

Agencia de Obra Pública de la Junta de Andalucía
CONSEJERÍA DE FOMENTO Y VIVIENDA

JUNTA DE ANDALUCIA
CONSEJERIA DE FOMENTO Y VIVIENDA
Dirección General de Infraestructuras

AUTOR DEL PROYECTO: HORACIO PEDRAZA MARTÍNEZ

REVISADO POR: JUAN HERRERA MOSCARDÓ

TITULO: AUTOVÍA DEL ALMANZORA (A-334).
PROYECTO DE CONSTRUCCIÓN ACTUALIZADO.
TRAMO: INTERSECCION EL CUCADOR – ENLACE CON AL-7106 EN LA CONCEPCION

SUSTITUYE A:

SUSTITUIDO POR:

FECHA: OCTUBRE 2017

CLAVE: C-AL0120/APR0

ESCALA: 1/1000

FORMATO ORIGINAL UNE A-1

ESTADO ACTUAL LÍNEAS TELEFÓNICAS
PLANTA GENERAL

NOMBRE DEL FICHERO DIGITAL: 02.14.2.1-ESTADO ACTUAL_ LÍNEAS TELEF.dwg

NÚMERO DE PLANO: 2.14.2.1

HOJA 3 DE 6

Término Municipal de Zurgena

EL PALACIO

ODT 01 MARCO
4.00 X 2.00

ODT 02 MARCO
4.00 X 2.00

ODT 03 MARCO
4.00 X 2.00

CAMINO 1+140 MD

BARRANCO DEL LLORON

Barranco

LOS PALACIOS

ZURGENA

AL-7100

SOLAPA CON HOJA 8

A- 334

ALMERÍA
A7

0+300 0+400 0+500 0+600 0+700 0+800 0+814 0+900 0+1000 1+100 1+200 1+300 1+400 1+500 1+600 1+700 1+800 1+900 2+000 2+100

LEYENDA

- LÍNEA DE FIBRA ÓPTICA SUBTERRÁNEA EXISTENTE
- LÍNEA AÉREA DE TELÉFONO EXISTENTE
- CANALIZACIÓN SUBTERRANEA EXISTENTE
- POSTE EXISTENTE
- ARQUETA EXISTENTE

Agencia de Obra Pública de la Junta de Andalucía CONSEJERÍA DE FOMENTO Y VIVIENDA	JUNTA DE ANDALUCIA CONSEJERÍA DE FOMENTO Y VIVIENDA Dirección General de Infraestructuras	AUTOR DEL PROYECTO HORACIO PEDRAZA MARTÍNEZ	REVISADO POR JUAN HERRERA MOSCARDÓ	TITULO: AUTOVÍA DEL ALMANZORA (A-334). PROYECTO DE CONSTRUCCIÓN ACTUALIZADO. TRAMO: INTERSECCION EL CUCADOR – ENLACE CON AL-7106 EN LA CONCEPCION	SUSTITUYE A: SUSTITUIDO POR:	FECHA: OCTUBRE 2017 CLAVE: C-AL0120/APR0	ESCALA: 1/1000 FORMATO ORIGINAL UNE A-1	ESTADO ACTUAL LÍNEAS TELEFÓNICAS PLANTA GENERAL NOMBRE DEL FICHERO DIGITAL: 02.14.2.1-ESTADO ACTUAL_ LÍNEAS TELEF.dwg	NÚMERO DE PLANO: 2.14.2.1 HOJA 4 DE 6

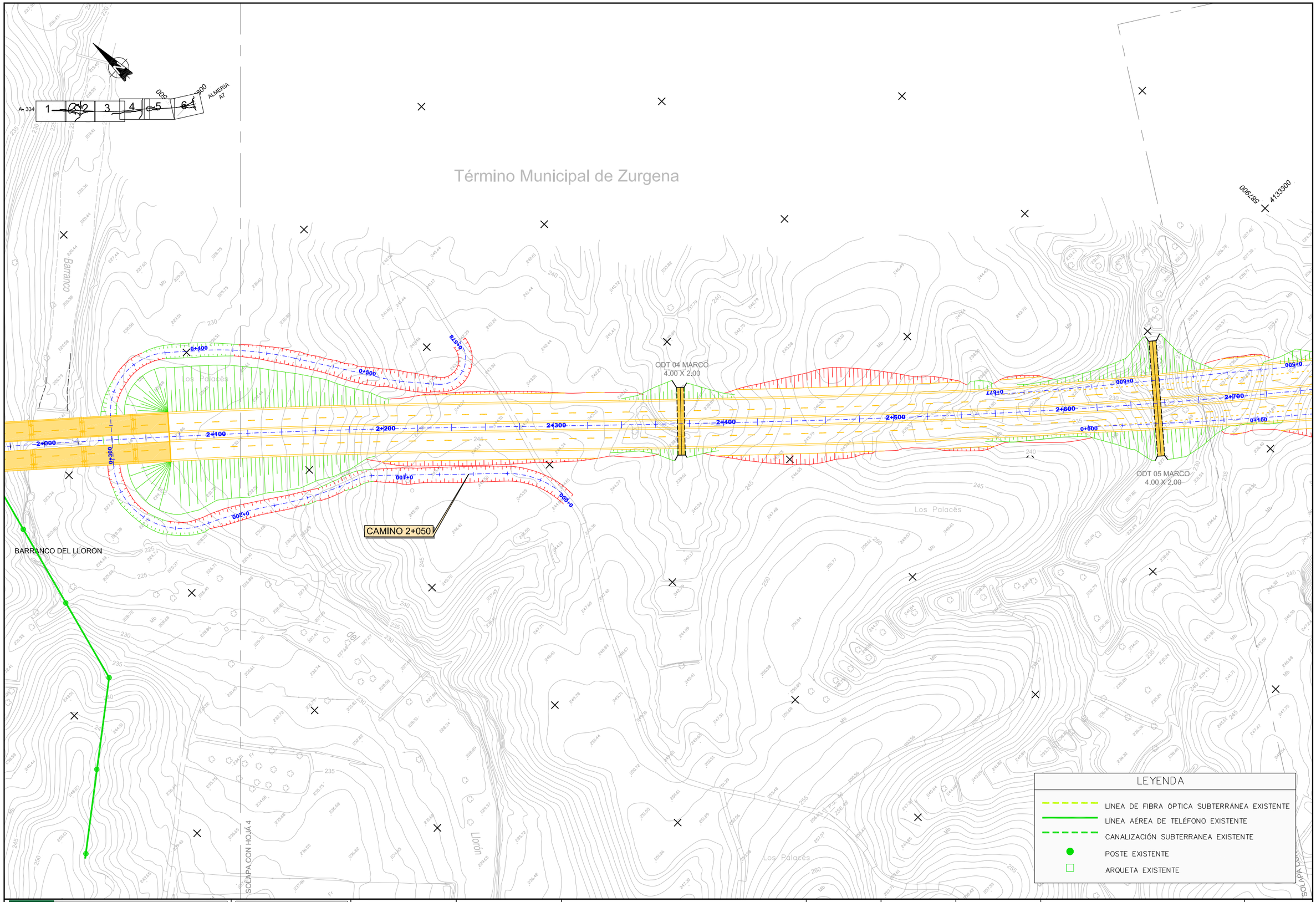

Agencia de Obra Pública de la Junta de Andalucía
CONSEJERÍA DE FOMENTO Y VIVIENDA

JUNTA DE ANDALUCIA
CONSEJERIA DE FOMENTO Y VIVIENDA
Dirección General de Infraestructuras

AUTOR DEL PROYECTO: HORACIO PEDRAZA MARTINEZ

REVISADO POR: JUAN HERRERA MOSCARDO

TITULO: AUTOVÍA DEL ALMANZORA (A-334).
PROYECTO DE CONSTRUCCIÓN ACTUALIZADO.
TRAMO: INTERSECCION EL CUCADOR – ENLACE CON AL-7106
EN LA CONCEPCION

SUSTITUYE A:

SUSTITUIDO POR:

FECHA: OCTUBRE 2017

CLAVE: C-AL0120/APR0

ESCALA: 1/1000

FORMATO ORIGINAL UNE A-1

ESTADO ACTUAL LÍNEAS TELEFÓNICAS
PLANTA GENERAL

NOMBRE DEL FICHERO DIGITAL: 02.14.2.1-ESTADO ACTUAL_LÍNEAS TELEF.dwg

NÚMERO DE PLANO: 2.14.2.1

HOJA 5 DE 6

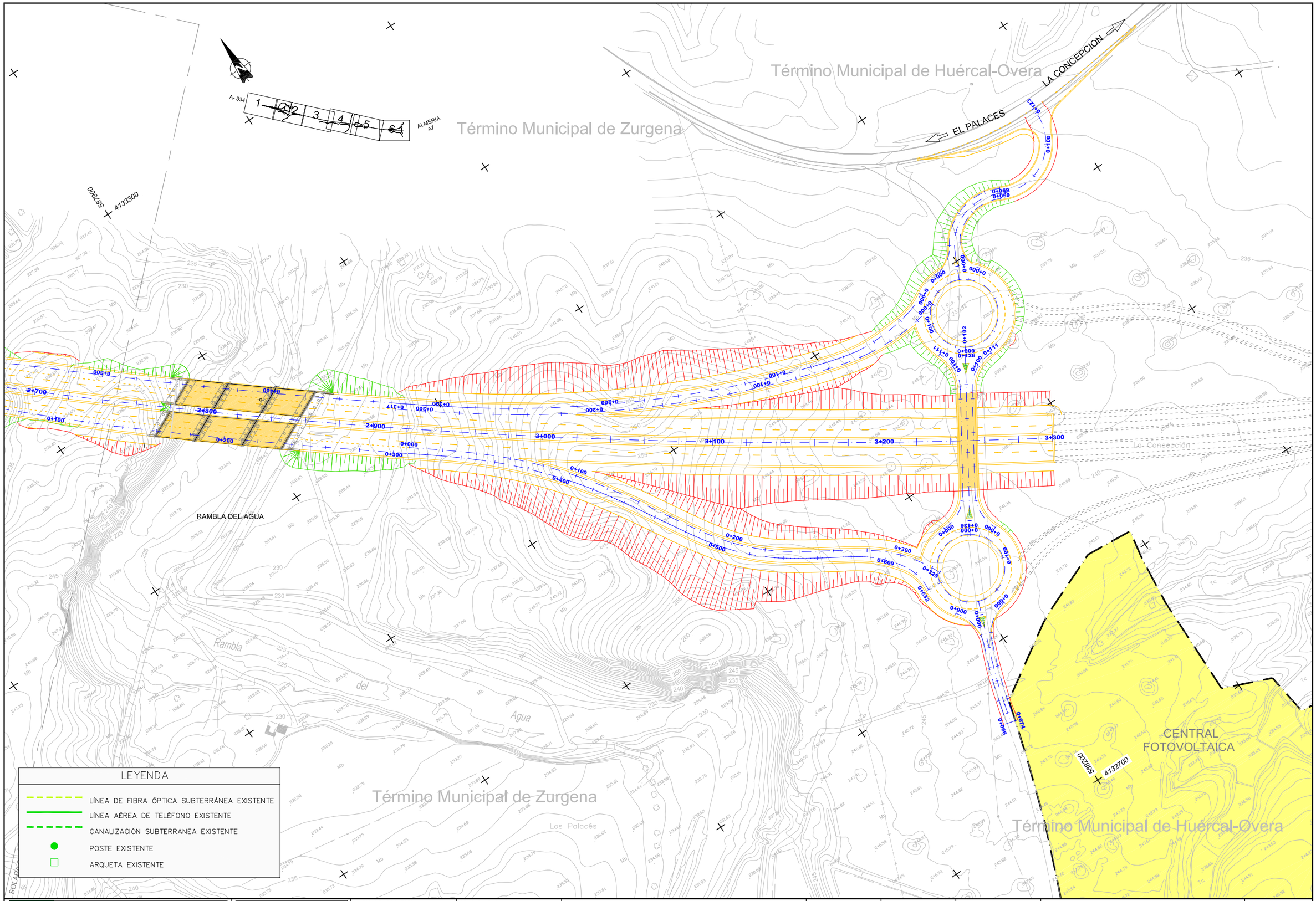

Agencia de Obra Pública de la Junta de Andalucía
CONSEJERÍA DE FOMENTO Y VIVIENDA

JUNTA DE ANDALUCIA
CONSEJERÍA DE FOMENTO Y VIVIENDA
Dirección General de Infraestructuras

AUTOR DEL PROYECTO: HORACIO PEDRAZA MARTINEZ

REVISADO POR: JUAN HERRERA MOSCARDÓ

TÍTULO: AUTOVÍA DEL ALMANZORA (A-334).
PROYECTO DE CONSTRUCCIÓN ACTUALIZADO.
TRAMO: INTERSECCION EL CUCADOR – ENLACE CON AL-7106 EN LA CONCEPCION

SUSTITUYE A:

SUSTITUIDO POR:

FECHA: OCTUBRE 2017

CLAVE: C-AL0120/APR0

ESCALA: 1/1000

FORMATO ORIGINAL UNE A–1

ESTADO ACTUAL LÍNEAS TELEFÓNICAS
PLANTA GENERAL

NOMBRE DEL FICHERO DIGITAL: 02.14.2.1-ESTADO ACTUAL_ LÍNEAS TELEF.dwg

NÚMERO DE PLANO: 2.14.2.1

HOJA 6 DE 6

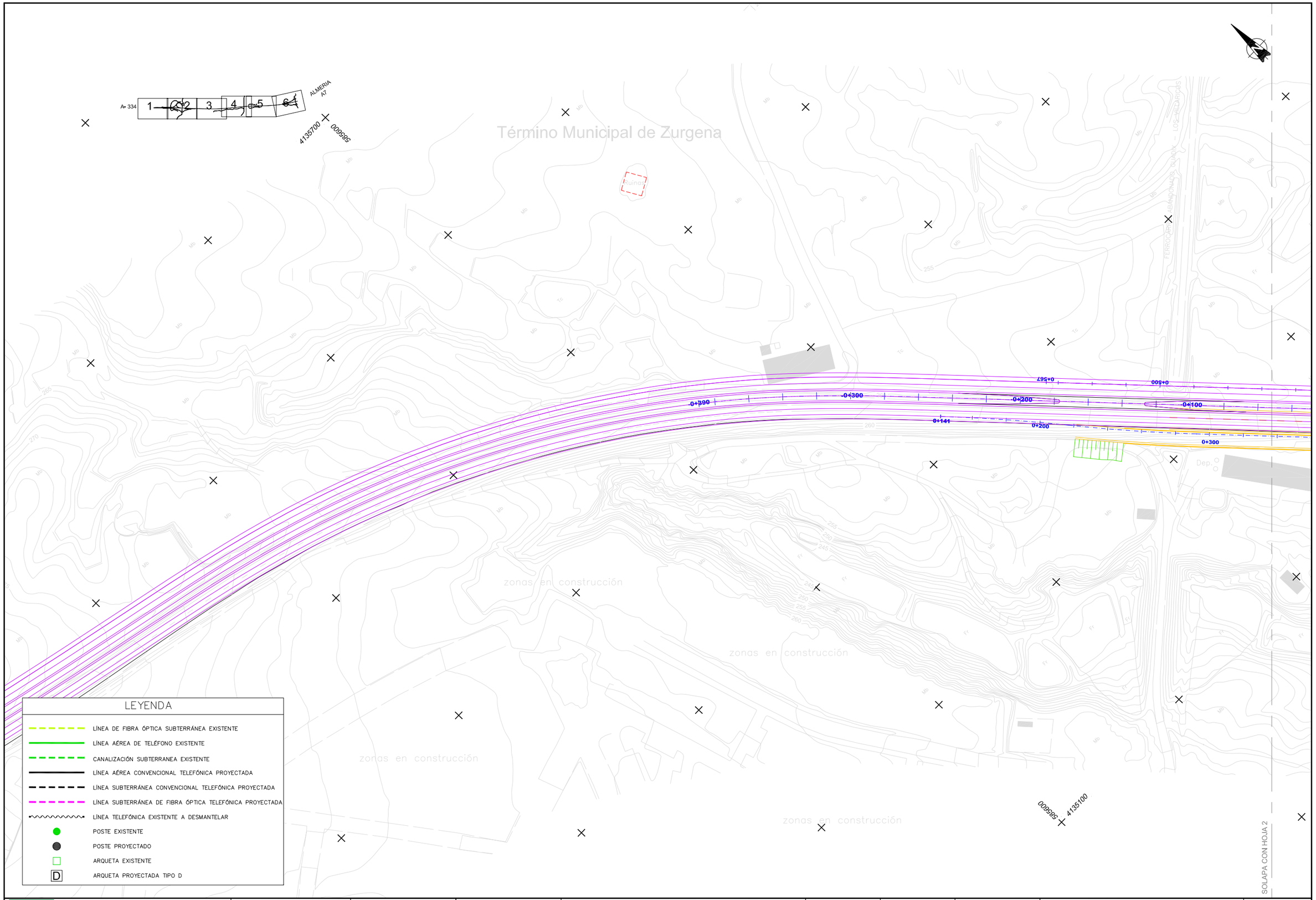

Agencia de Obra Pública de la Junta de Andalucía CONSEJERÍA DE FOMENTO Y VIVIENDA	JUNTA DE ANDALUCIA CONSEJERÍA DE FOMENTO Y VIVIENDA Dirección General de Infraestructuras	AUTOR DEL PROYECTO HORACIO PEDRAZA MARTÍNEZ	REVISADO POR JUAN HERRERA MOSCARDÓ	TITULO: AUTOVÍA DEL ALMANZORA (A-334). PROYECTO DE CONSTRUCCIÓN ACTUALIZADO. TRAMO: INTERSECCION EL CUCADOR – ENLACE CON AL-7106 EN LA CONCEPCION	SUSTITUYE A: SUSTITUIDO POR:	FECHA: OCTUBRE 2017 CLAVE: C-AL0120/APR0	ESCALA: 1/1000 FORMATO ORIGINAL UNE A-1	REPOSICIÓN DE LÍNEAS TELEFÓNICAS PLANTA GENERAL NOMBRE DEL FICHERO DIGITAL: 02.14.2.2-REPO S-A_ LÍNEAS TELEF.dwg	NÚMERO DE PLANO: 2.14.2.2 HOJA 1 DE 6

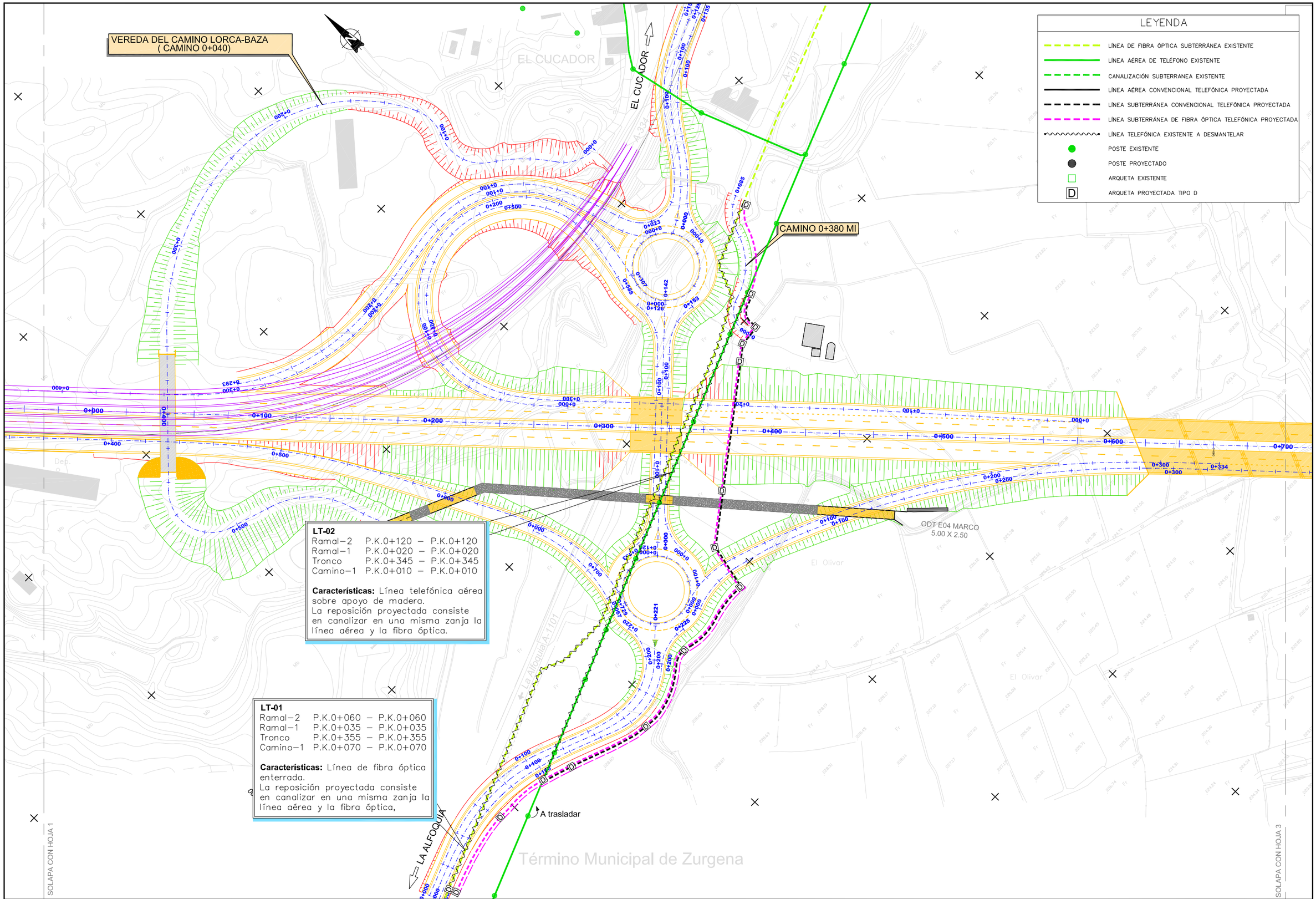

LT-02

Ramal−2	P.K.0+120	−	P.K.0+120
Ramal−1	P.K.0+020	−	P.K.0+020
Tronco	P.K.0+345	−	P.K.0+345
Camino−1	P.K.0+010	−	P.K.0+010

Características: Línea telefónica aérea sobre apoyo de madera.
La reposición proyectada consiste en canalizar en una misma zanja la línea aérea y la fibra óptica.

LT-01

Ramal−2	P.K.0+060	−	P.K.0+060
Ramal−1	P.K.0+035	−	P.K.0+035
Tronco	P.K.0+355	−	P.K.0+355
Camino−1	P.K.0+070	−	P.K.0+070

Características: Línea de fibra óptica enterrada.
La reposición proyectada consiste en canalizar en una misma zanja la línea aérea y la fibra óptica,

Agencia de Obra Pública de la Junta de Andalucía
CONSEJERÍA DE FOMENTO Y VIVIENDA

JUNTA DE ANDALUCIA
CONSEJERIA DE FOMENTO Y VIVIENDA
Dirección General de Infraestructuras

AUTOR DEL PROYECTO: HORACIO PEDRAZA MARTÍNEZ

REVISADO POR: JUAN HERRERA MOSCARDÓ

TITULO: AUTOVÍA DEL ALMANZORA (A-334).
PROYECTO DE CONSTRUCCIÓN ACTUALIZADO.
TRAMO: INTERSECCION EL CUCADOR – ENLACE CON AL-7106 EN LA CONCEPCION

SUSTITUYE A:

SUSTITUIDO POR:

FECHA: OCTUBRE 2017

CLAVE: C-AL0120/APR0

ESCALA: 1/1000

FORMATO ORIGINAL UNE A−1

REPOSICIÓN DE LÍNEAS TELEFÓNICAS
PLANTA GENERAL

NOMBRE DEL FICHERO DIGITAL: 02.14.2.2-REPO S-A_ LÍNEAS TELEF.dwg

NÚMERO DE PLANO: 2.14.2.2

HOJA 2 DE 6

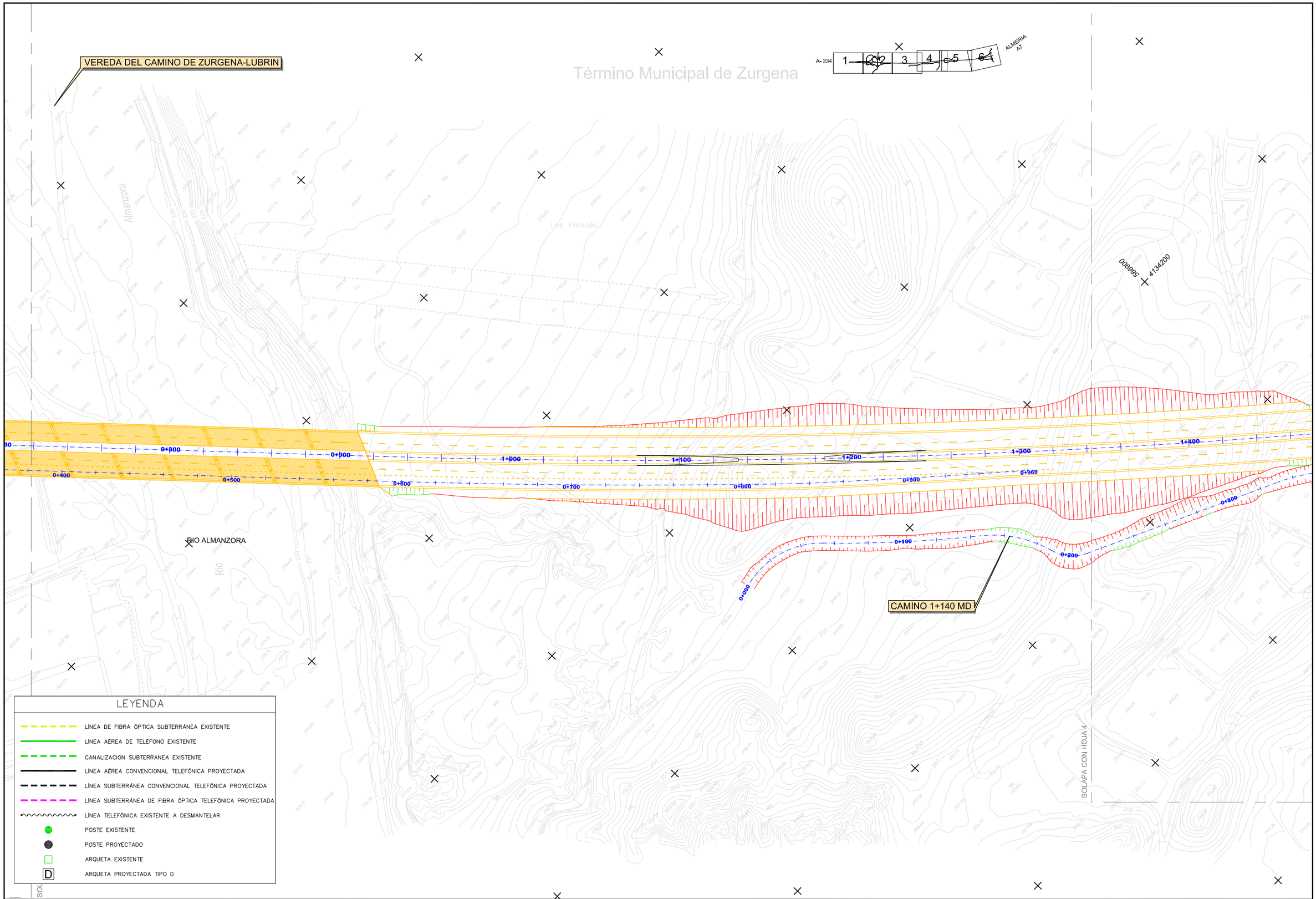

Agencia de Obra Pública de la Junta de Andalucía CONSEJERÍA DE FOMENTO Y VIVIENDA	JUNTA DE ANDALUCIA CONSEJERÍA DE FOMENTO Y VIVIENDA Dirección General de Infraestructuras	AUTOR DEL PROYECTO HORACIO PEDRAZA MARTÍNEZ	REVISADO POR JUAN HERRERA MOSCARDÓ	TITULO: AUTOVÍA DEL ALMANZORA (A-334). PROYECTO DE CONSTRUCCIÓN ACTUALIZADO. TRAMO: INTERSECCION EL CUCADOR – ENLACE CON AL-7106 EN LA CONCEPCION	SUSTITUYE A: SUSTITUIDO POR:	FECHA: OCTUBRE 2017 CLAVE: C-AL0120/APR0	ESCALA: 1/1000 FORMATO ORIGINAL UNE A–1

REPOSICIÓN DE LÍNEAS TELEFÓNICAS
PLANTA GENERAL

NOMBRE DEL FICHERO DIGITAL: 02.14.2.2-REPO S-A_ LÍNEAS TELEF.dwg

NÚMERO DE PLANO: 2.14.2.2

HOJA 3 DE 6

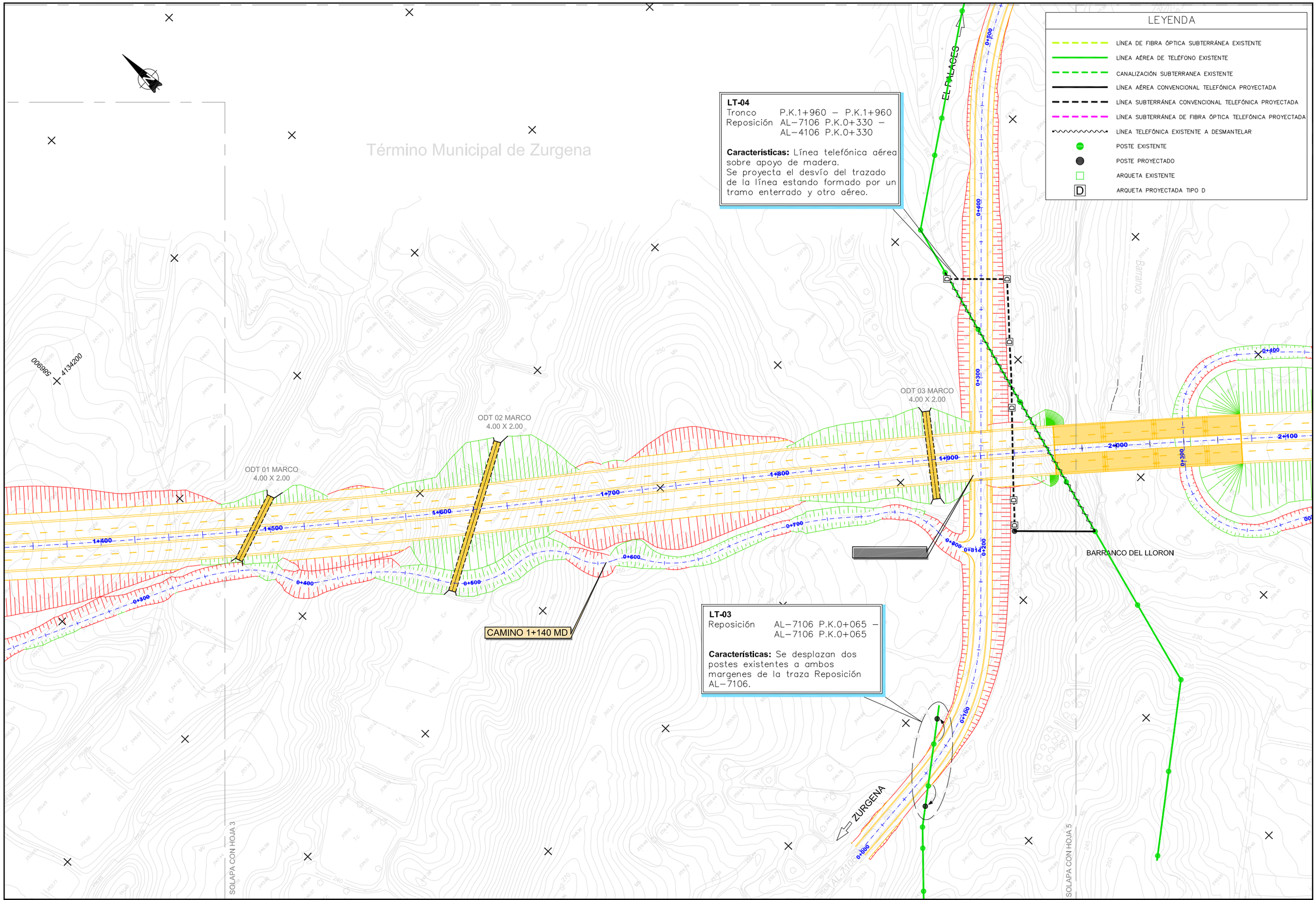

Agencia de Obra Pública de la Junta de Andalucía CONSEJERÍA DE FOMENTO Y VIVIENDA	JUNTA DE ANDALUCIA CONSEJERIA DE FOMENTO Y VIVIENDA Dirección General de Infraestructuras	AUTOR DEL PROYECTO HORACIO PEDRAZA MARTÍNEZ	REVISADO POR JUAN HERRERA MOSCARDÓ	TITULO: AUTOVÍA DEL ALMANZORA (A-334). PROYECTO DE CONSTRUCCIÓN ACTUALIZADO. TRAMO: INTERSECCION EL CUCADOR – ENLACE CON AL-7106 EN LA CONCEPCION	SUSTITUYE A: SUSTITUIDO POR:	FECHA: OCTUBRE 2017 CLAVE: C-AL0120/APR0	ESCALA: 1/1000 FORMATO ORIGINAL UNE A–1	REPOSICIÓN DE LÍNEAS TELEFÓNICAS PLANTA GENERAL NOMBRE DEL FICHERO DIGITAL: 02.14.2.2-REPO S-A_ LÍNEAS TELEF.dwg	NÚMERO DE PLANO: 2.14.2.2 HOJA 4 DE 6

Término Municipal de Zurgena

ALMERIA A7

A-334

Barranco

ODT 04 MARCO
4.00 X 2.00

ODT 05 MARCO
4.00 X 2.00

CAMINO 2+050

BARRANCO DEL LLORON

Los Palacés

Lloron

SOLAPA CON HOJA 4

SOLAPA CON HOJA 6

LEYENDA

- LÍNEA DE FIBRA ÓPTICA SUBTERRÁNEA EXISTENTE
- LÍNEA AÉREA DE TELÉFONO EXISTENTE
- CANALIZACIÓN SUBTERRANEA EXISTENTE
- LÍNEA AÉREA CONVENCIONAL TELEFÓNICA PROYECTADA
- LÍNEA SUBTERRÁNEA CONVENCIONAL TELEFÓNICA PROYECTADA
- LÍNEA SUBTERRÁNEA DE FIBRA ÓPTICA TELEFÓNICA PROYECTADA
- LÍNEA TELEFÓNICA EXISTENTE A DESMANTELAR
- POSTE EXISTENTE
- POSTE PROYECTADO
- ARQUETA EXISTENTE
- D ARQUETA PROYECTADA TIPO D

Agencia de Obra Pública de la Junta de Andalucía CONSEJERÍA DE FOMENTO Y VIVIENDA	JUNTA DE ANDALUCIA CONSEJERIA DE FOMENTO Y VIVIENDA Dirección General de Infraestructuras	AUTOR DEL PROYECTO HORACIO PEDRAZA MARTINEZ	REVISADO POR JUAN HERRERA MOSCARDÓ	TITULO: AUTOVÍA DEL ALMANZORA (A-334). PROYECTO DE CONSTRUCCIÓN ACTUALIZADO. TRAMO: INTERSECCION EL CUCADOR – ENLACE CON AL-7106 EN LA CONCEPCION	SUSTITUYE A: SUSTITUIDO POR:	FECHA: OCTUBRE 2017 CLAVE: C-AL0120/APR0	ESCALA: 1/1000 FORMATO ORIGINAL UNE A-1	REPOSICIÓN DE LÍNEAS TELEFÓNICAS PLANTA GENERAL NOMBRE DEL FICHERO DIGITAL: 02.14.2.2-REPO S-A_ LÍNEAS TELEF.dwg	NÚMERO DE PLANO: 2.14.2.2 HOJA 5 DE 6

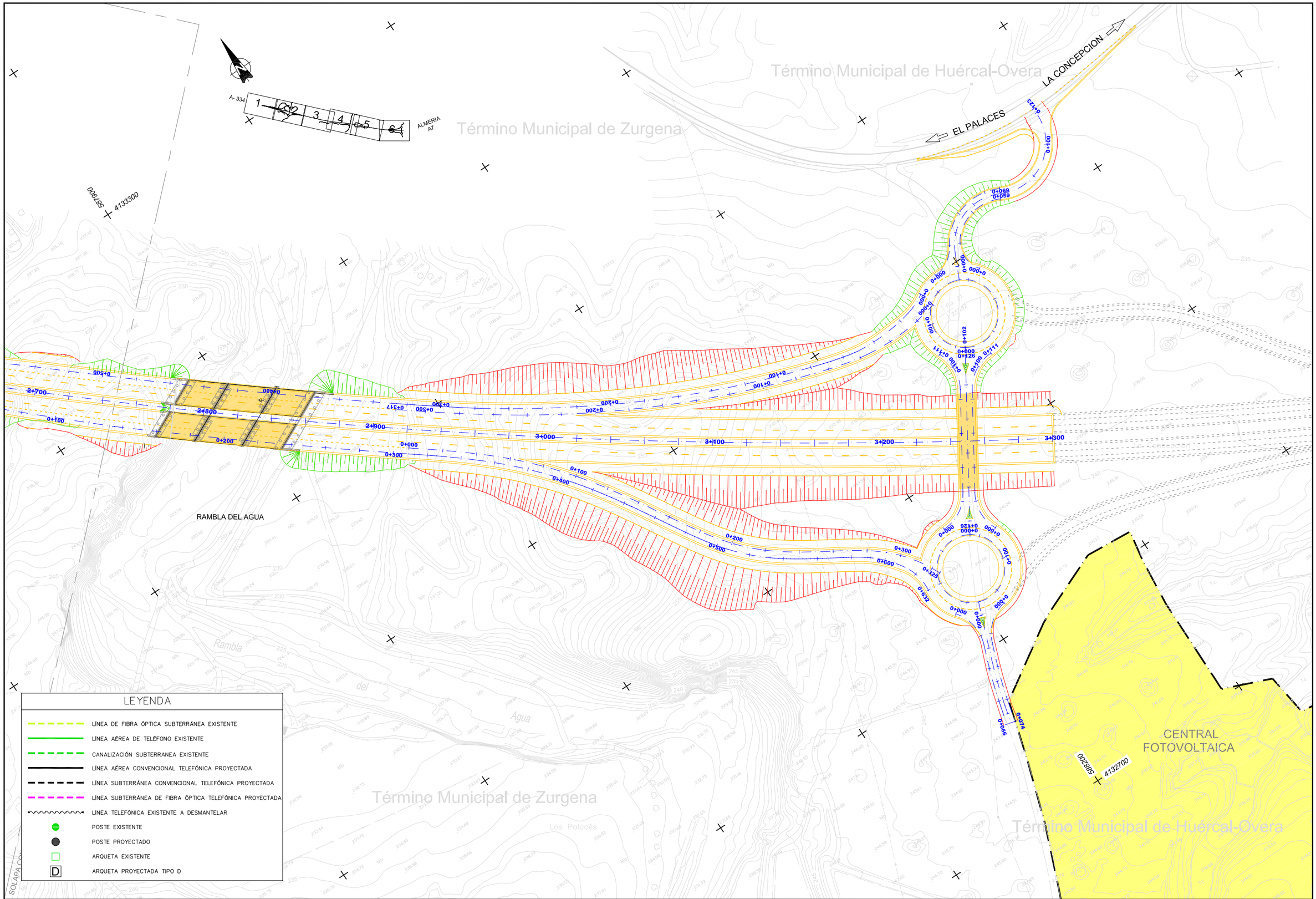

Agencia de Obra Pública de la Junta de Andalucía CONSEJERÍA DE FOMENTO Y VIVIENDA	JUNTA DE ANDALUCIA CONSEJERÍA DE FOMENTO Y VIVIENDA Dirección General de Infraestructuras	AUTOR DEL PROYECTO HORACIO PEDRAZA MARTÍNEZ	REVISADO POR JUAN HERRERA MOSCARDÓ	TITULO: AUTOVÍA DEL ALMANZORA (A-334). PROYECTO DE CONSTRUCCIÓN ACTUALIZADO. TRAMO: INTERSECCION EL CUCADOR – ENLACE CON AL-7106 EN LA CONCEPCION	SUSTITUYE A: SUSTITUIDO POR:	FECHA: OCTUBRE 2017 CLAVE: C-AL0120/APR0	ESCALA: 1/1000 FORMATO ORIGINAL UNE A-1

REPOSICIÓN DE LÍNEAS TELEFÓNICAS
PLANTA GENERAL

NOMBRE DEL FICHERO DIGITAL: 02.14.2.2-REPO S-A_ LÍNEAS TELEF.dwg

NÚMERO DE PLANO: 2.14.2.2

HOJA 6 DE 6

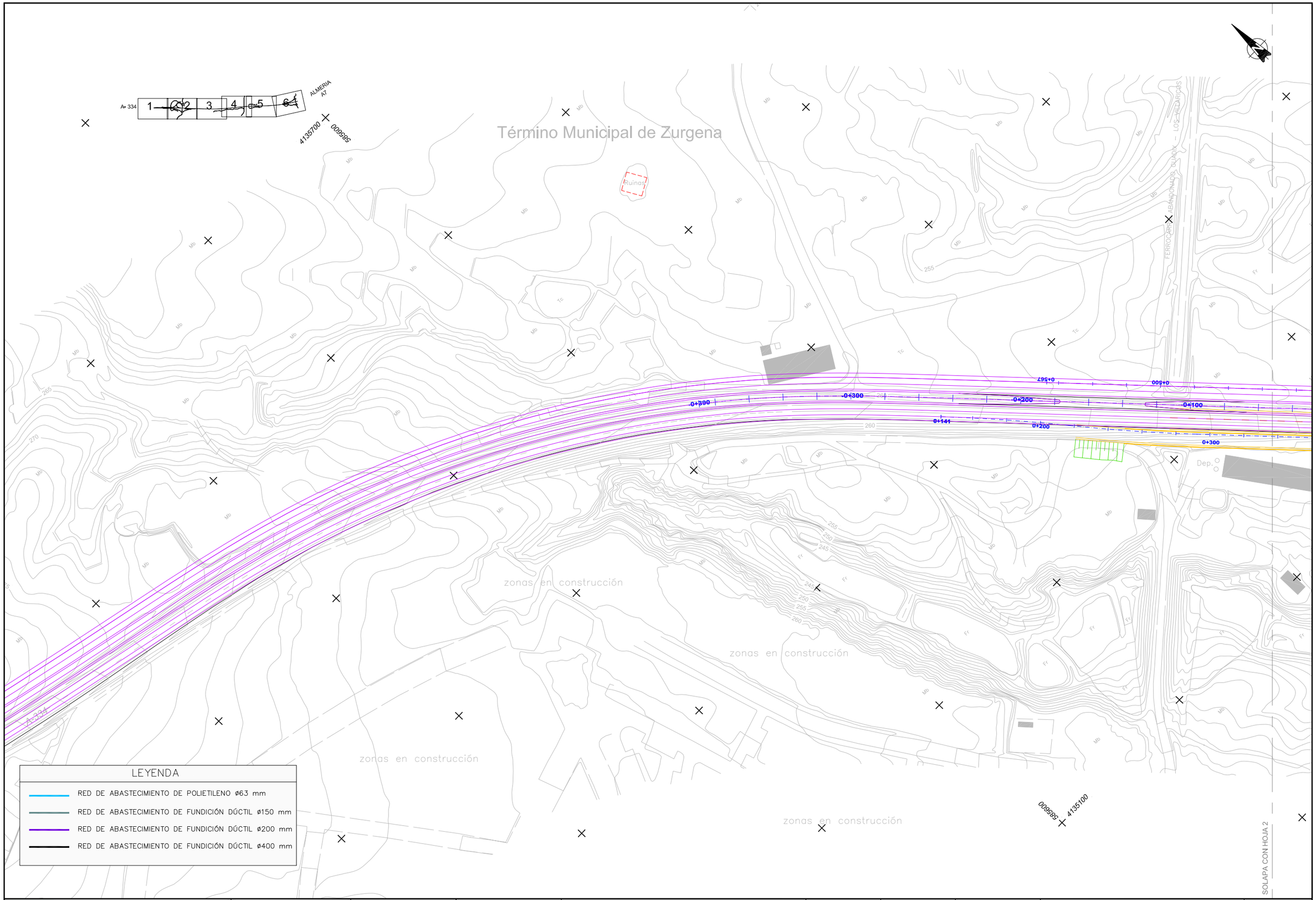

Agencia de Obra Pública de la Junta de Andalucía
CONSEJERÍA DE FOMENTO Y VIVIENDA

JUNTA DE ANDALUCIA
CONSEJERÍA DE FOMENTO Y VIVIENDA
Dirección General de Infraestructuras

AUTOR DEL PROYECTO
HORACIO PEDRAZA MARTÍNEZ

REVISADO POR
JUAN HERRERA MOSCARDÓ

TÍTULO:
AUTOVÍA DEL ALMANZORA (A-334).
PROYECTO DE CONSTRUCCIÓN ACTUALIZADO.
TRAMO: INTERSECCION EL CUCADOR – ENLACE CON AL-7106
EN LA CONCEPCION

SUSTITUYE A:
SUSTITUIDO POR:

FECHA: OCTUBRE 2017
CLAVE: C-AL0120/APR0

ESCALA: 1/1000
FORMATO ORIGINAL UNE A–1

ESTADO ACTUAL ABASTECIMIENTO
PLANTA GENERAL

NOMBRE DEL FICHERO DIGITAL: 02.14.3.1-ESTADO ACTUAL_ ABAS.dwg

NÚMERO DE PLANO: 2.14.3.1

HOJA 1 DE 6