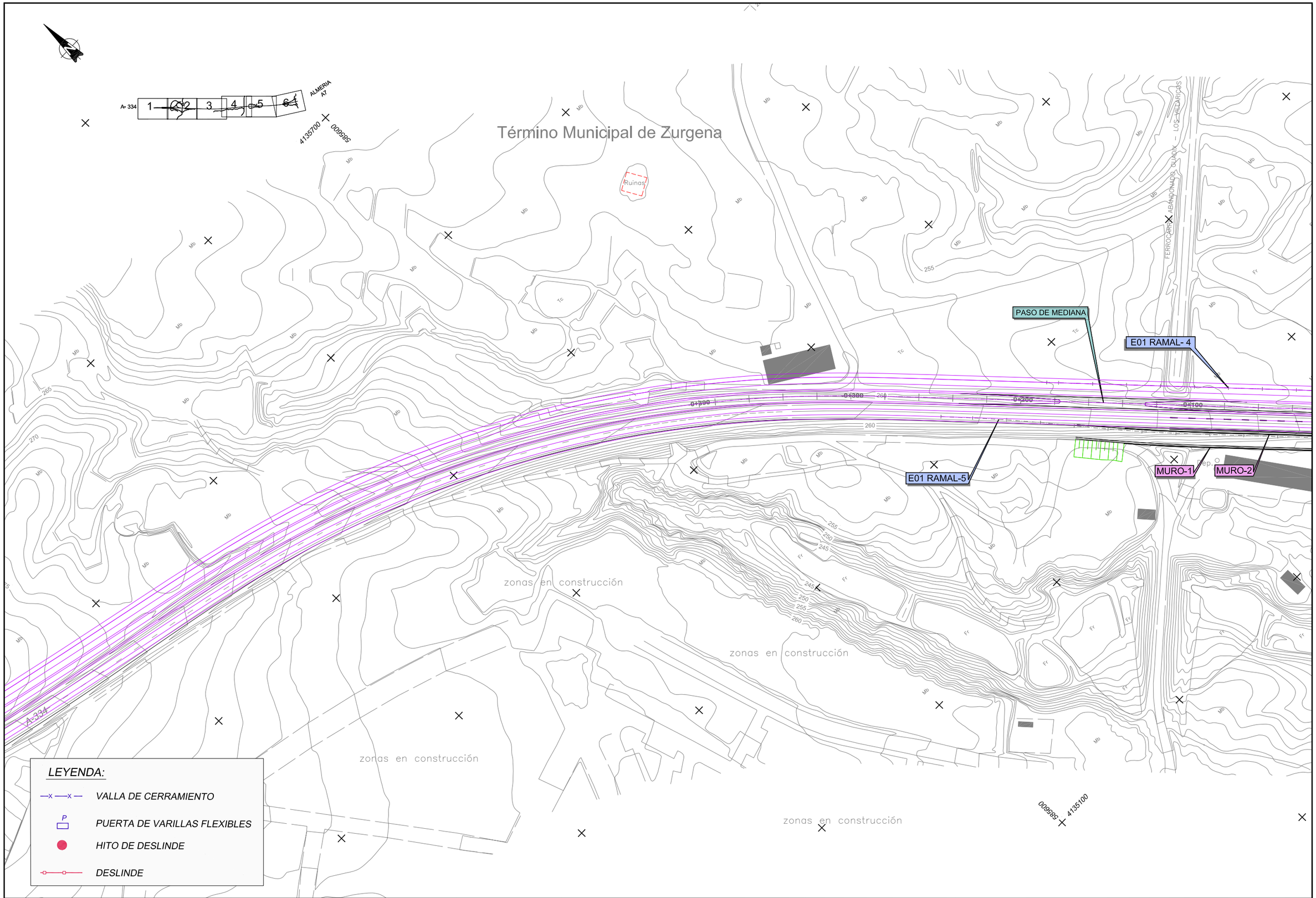

Agencia de Obra Pública de la Junta de Andalucía CONSEJERÍA DE FOMENTO Y VIVIENDA	JUNTA DE ANDALUCIA CONSEJERÍA DE FOMENTO Y VIVIENDA Dirección General de Infraestructuras	AUTOR DEL PROYECTO HORACIO PEDRAZA MARTÍNEZ	REVISADO POR JUAN HERRERA MOSCARDÓ	TITULO: AUTOVÍA DEL ALMANZORA (A-334). PROYECTO DE CONSTRUCCIÓN ACTUALIZADO. TRAMO: INTERSECCION EL CUCADOR – ENLACE CON AL-7106 EN LA CONCEPCION	SUSTITUYE A: SUSTITUIDO POR:	FECHA: OCTUBRE 2017 CLAVE: C-AL0120/APR0	ESCALA: 1/1000 FORMATO ORIGINAL UNE A–1	PLANTA DE CERRAMIENTO NOMBRE DEL FICHERO DIGITAL: 2.13.1.1 PLANTA DE CERRAMIENTOS.dwg	NÚMERO DE PLANO: 2.13.1.1 HOJA 1 DE 6

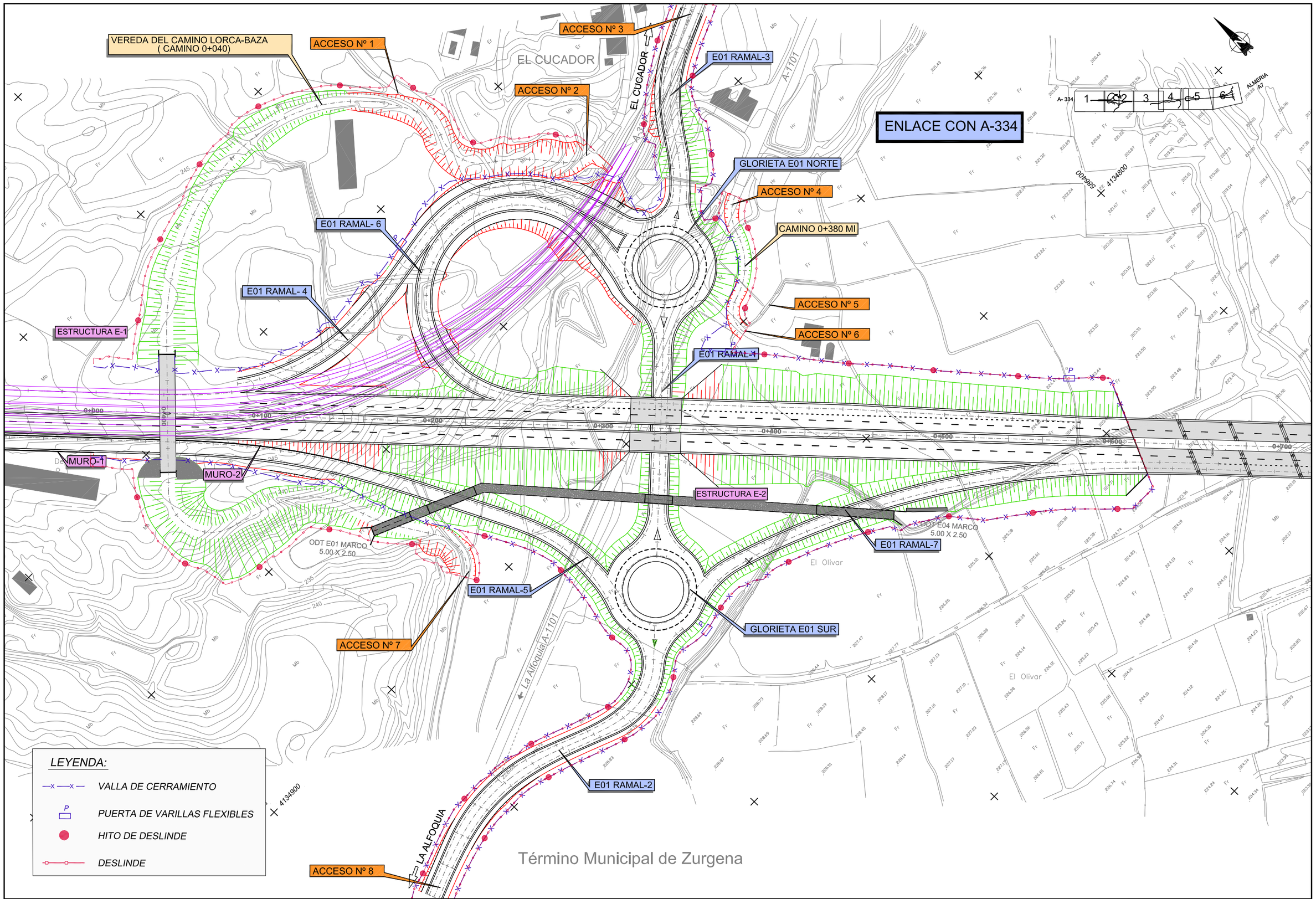

Agencia de Obra Pública de la Junta de Andalucía CONSEJERÍA DE FOMENTO Y VIVIENDA	JUNTA DE ANDALUCIA CONSEJERÍA DE FOMENTO Y VIVIENDA Dirección General de Infraestructuras	AUTOR DEL PROYECTO HORACIO PEDRAZA MARTÍNEZ	REVISADO POR JUAN HERRERA MOSCARDÓ	TITULO: AUTOVÍA DEL ALMANZORA (A-334). PROYECTO DE CONSTRUCCIÓN ACTUALIZADO. TRAMO: INTERSECCION EL CUCADOR – ENLACE CON AL-7106 EN LA CONCEPCION	SUSTITUYE A: SUSTITUIDO POR:	FECHA: OCTUBRE 2017 CLAVE: C-AL0120/APR0	ESCALA: 1/1000 FORMATO ORIGINAL UNE A-1	PLANTA DE CERRAMIENTO NOMBRE DEL FICHERO DIGITAL: 2.13.1.1 PLANTA DE CERRAMIENTOS.dwg	NÚMERO DE PLANO: 2.13.1.1 HOJA 2 DE 6

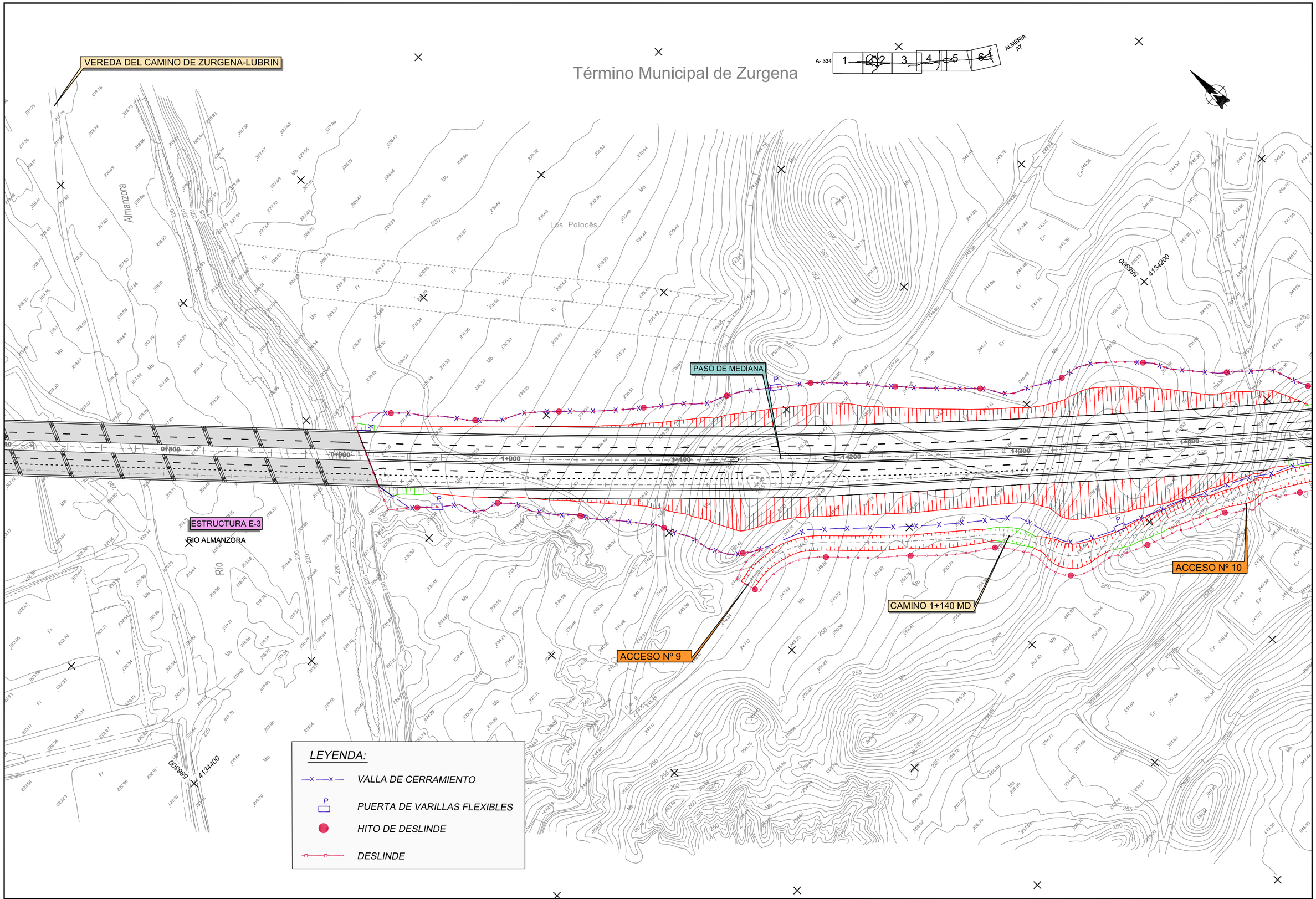

Agencia de Obra Pública de la Junta de Andalucía
CONSEJERÍA DE FOMENTO Y VIVIENDA

JUNTA DE ANDALUCIA
CONSEJERIA DE FOMENTO Y VIVIENDA
Dirección General de Infraestructuras

AUTOR DEL PROYECTO: HORACIO PEDRAZA MARTINEZ

REVISADO POR: JUAN HERRERA MOSCARDÓ

TITULO: AUTOVÍA DEL ALMANZORA (A-334).
PROYECTO DE CONSTRUCCIÓN ACTUALIZADO.
TRAMO: INTERSECCION EL CUCADOR – ENLACE CON AL-7106 EN LA CONCEPCION

SUSTITUYE A:

SUSTITUIDO POR:

FECHA: OCTUBRE 2017

CLAVE: C-AL0120/APR0

ESCALA: 1/1000

FORMATO ORIGINAL UNE A-1

PLANTA DE CERRAMIENTO

NOMBRE DEL FICHERO DIGITAL: 2.13.1.1 PLANTA DE CERRAMIENTOS.dwg

NÚMERO DE PLANO: 2.13.1.1

HOJA 3 DE 6

Término Municipal de Zurgena

ACCESO Nº 13

EL PALACES

REPOSICION AL-7106
ZURGENA - EL PALACES

Barranco

ODT 03 MARCO
4.00 X 2.00

ODT 02 MARCO
4.00 X 2.00

ODT 01 MARCO
4.00 X 2.00

ESTRUCTURA E-4

ESTRUCTURA E-5
BARRANCO DEL LLORON

CAMINO 1+140 MD

ACCESO Nº 10

ACCESO Nº 11

ACCESO Nº 12

ZURGENA

AL-7106

Los Palacés

ALMERIA
A7

A-334

LEYENDA:

- VALLA DE CERRAMIENTO
- PUERTA DE VARILLAS FLEXIBLES
- HITO DE DESLINDE
- DESLINDE

Agencia de Obra Pública de la Junta de Andalucía CONSEJERÍA DE FOMENTO Y VIVIENDA	JUNTA DE ANDALUCIA CONSEJERÍA DE FOMENTO Y VIVIENDA Dirección General de Infraestructuras	AUTOR DEL PROYECTO HORACIO PEDRAZA MARTÍNEZ	REVISADO POR JUAN HERRERA MOSCARDÓ	TITULO: AUTOVÍA DEL ALMANZORA (A-334). PROYECTO DE CONSTRUCCIÓN ACTUALIZADO. TRAMO: INTERSECCION EL CUCADOR – ENLACE CON AL-7106 EN LA CONCEPCION	SUSTITUYE A: SUSTITUIDO POR:	FECHA: OCTUBRE 2017 CLAVE: C-AL0120/APR0	ESCALA: 1/1000 FORMATO ORIGINAL UNE A-1	PLANTA DE CERRAMIENTO NOMBRE DEL FICHERO DIGITAL: 2.13.1.1 PLANTA DE CERRAMIENTOS.dwg	NÚMERO DE PLANO: 2.13.1.1 HOJA 4 DE 6

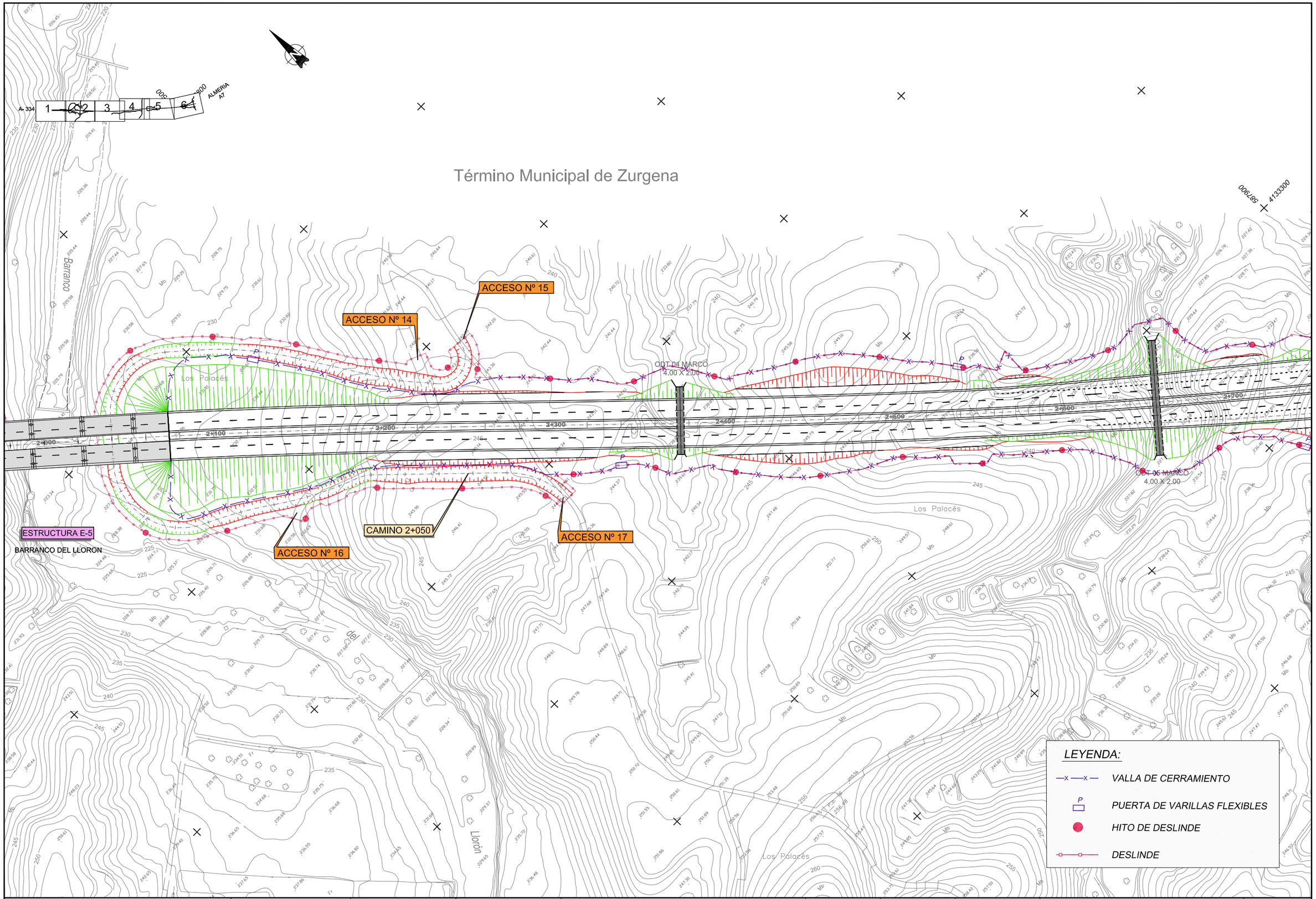

Agencia de Obra Pública de la Junta de Andalucía
CONSEJERÍA DE FOMENTO Y VIVIENDA

JUNTA DE ANDALUCIA
CONSEJERÍA DE FOMENTO Y VIVIENDA
Dirección General de Infraestructuras

AUTOR DEL PROYECTO: HORACIO PEDRAZA MARTÍNEZ

REVISADO POR: JUAN HERRERA MOSCARDÓ

TITULO: AUTOVÍA DEL ALMANZORA (A-334).
PROYECTO DE CONSTRUCCIÓN ACTUALIZADO.
TRAMO: INTERSECCION EL CUCADOR – ENLACE CON AL-7106 EN LA CONCEPCION

SUSTITUYE A:

SUSTITUIDO POR:

FECHA: OCTUBRE 2017

CLAVE: C-AL0120/APR0

ESCALA: 1/1000

FORMATO ORIGINAL UNE A-1

PLANTA DE CERRAMIENTO

NOMBRE DEL FICHERO DIGITAL: 2.13.1.1 PLANTA DE CERRAMIENTOS.dwg

NÚMERO DE PLANO: 2.13.1.1

HOJA 5 DE 6

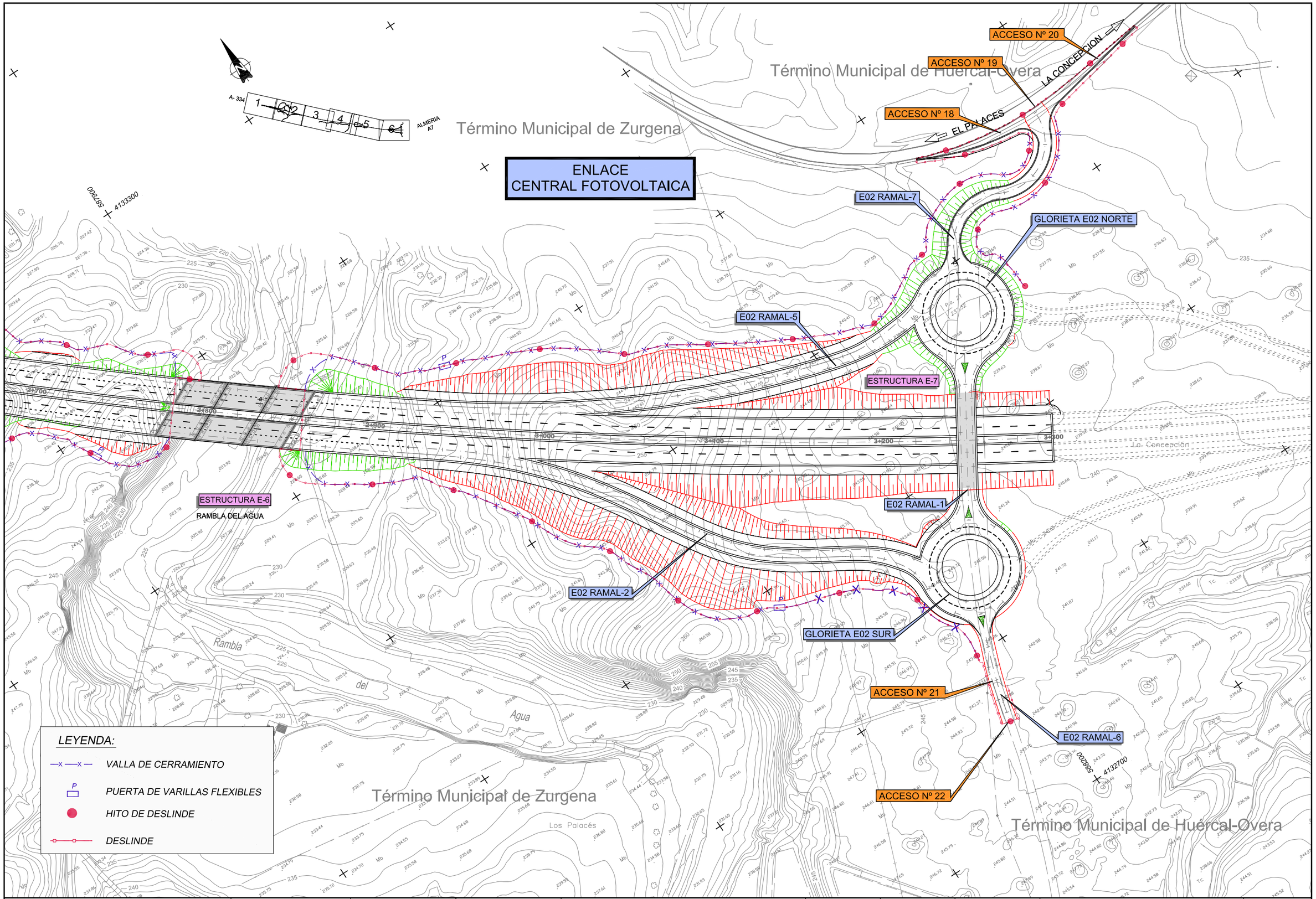

Agencia de Obra Pública de la Junta de Andalucía
CONSEJERÍA DE FOMENTO Y VIVIENDA

JUNTA DE ANDALUCIA
CONSEJERIA DE FOMENTO Y VIVIENDA
Dirección General de Infraestructuras

AUTOR DEL PROYECTO: HORACIO PEDRAZA MARTÍNEZ

REVISADO POR: JUAN HERRERA MOSCARDÓ

TITULO: AUTOVÍA DEL ALMANZORA (A-334).
PROYECTO DE CONSTRUCCIÓN ACTUALIZADO.
TRAMO: INTERSECCION EL CUCADOR – ENLACE CON AL-7106 EN LA CONCEPCION

SUSTITUYE A:

SUSTITUIDO POR:

FECHA: OCTUBRE 2017

CLAVE: C-AL0120/APR0

ESCALA: 1/1000

FORMATO ORIGINAL UNE A-1

PLANTA DE CERRAMIENTO

NOMBRE DEL FICHERO DIGITAL: 2.13.1.1 PLANTA DE CERRAMIENTOS.dwg

NÚMERO DE PLANO: 2.13.1.1

HOJA 6 DE 6

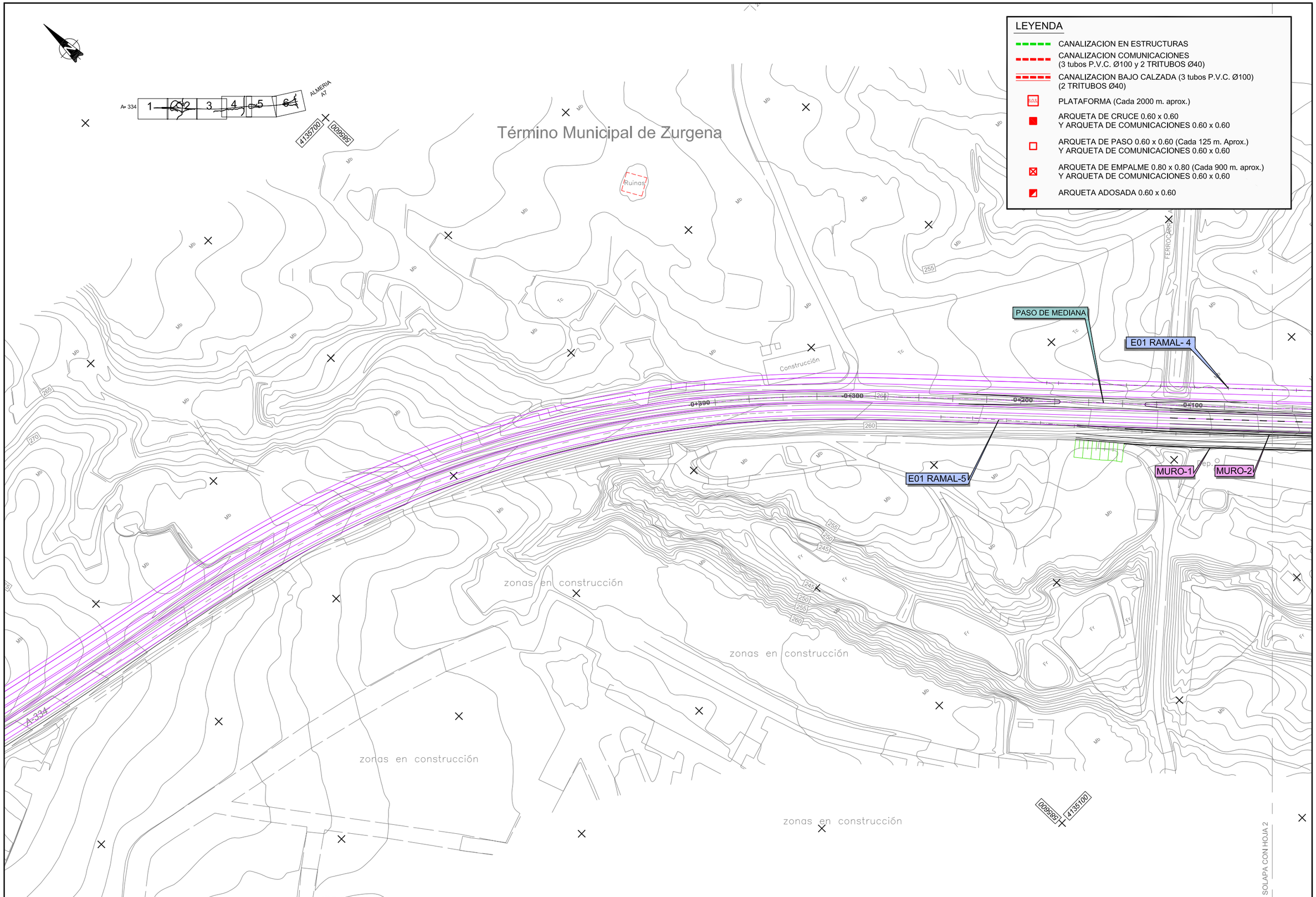

Agencia de Obra Pública de la Junta de Andalucía CONSEJERÍA DE FOMENTO Y VIVIENDA	JUNTA DE ANDALUCIA CONSEJERÍA DE FOMENTO Y VIVIENDA Dirección General de Infraestructuras	AUTOR DEL PROYECTO HORACIO PEDRAZA MARTÍNEZ	REVISADO POR JUAN HERRERA MOSCARDÓ	TITULO: AUTOVÍA DEL ALMANZORA (A-334). PROYECTO DE CONSTRUCCIÓN ACTUALIZADO. TRAMO: INTERSECCION EL CUCADOR – ENLACE CON AL-7106 EN LA CONCEPCION	SUSTITUYE A: SUSTITUIDO POR:	FECHA: DICIEMBRE 2017 CLAVE: C-AL0120/APR0	ESCALA: 1/1000 FORMATO ORIGINAL UNE A–1	OBRAS COMPLEMENTARIAS COMUNICACIONES PLANTA NOMBRE DEL FICHERO DIGITAL: 2.13.2.1.PLANTA DE SOS.dwg	NÚMERO DE PLANO: 2.13.2.1 HOJA 1 DE 6

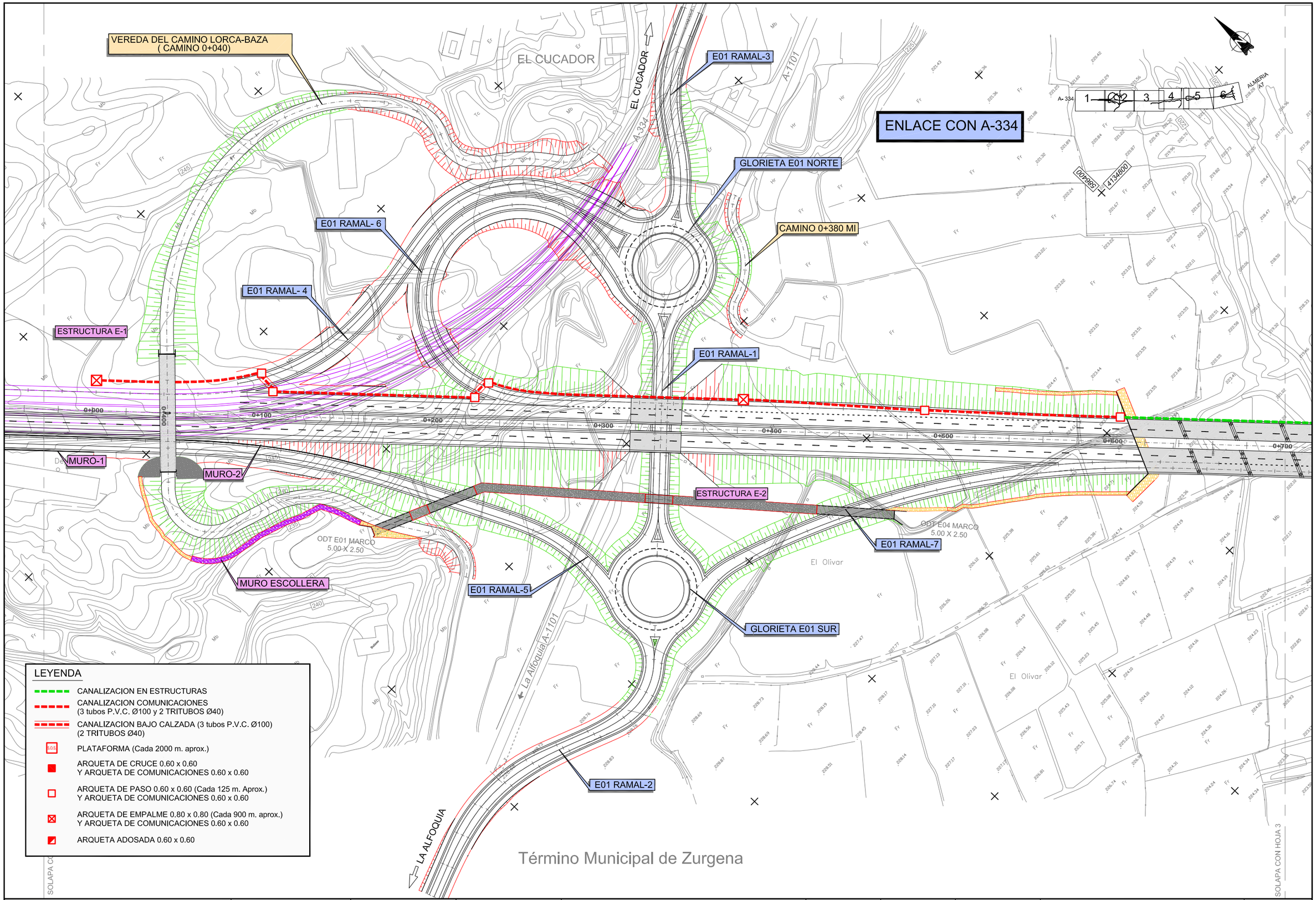

Agencia de Obra Pública de la Junta de Andalucía
CONSEJERÍA DE FOMENTO Y VIVIENDA

JUNTA DE ANDALUCIA
CONSEJERIA DE FOMENTO Y VIVIENDA
Dirección General de Infraestructuras

AUTOR DEL PROYECTO: HORACIO PEDRAZA MARTÍNEZ

REVISADO POR: JUAN HERRERA MOSCARDÓ

TITULO: AUTOVÍA DEL ALMANZORA (A-334).
PROYECTO DE CONSTRUCCIÓN ACTUALIZADO.
TRAMO: INTERSECCION EL CUCADOR – ENLACE CON AL-7106 EN LA CONCEPCION

SUSTITUYE A:

SUSTITUIDO POR:

FECHA: DICIEMBRE 2017

CLAVE: C-AL0120/APR0

ESCALA: 1/1000

FORMATO ORIGINAL UNE A-1

OBRAS COMPLEMENTARIAS
COMUNICACIONES PLANTA

NOMBRE DEL FICHERO DIGITAL: 2.13.2.1.PLANTA DE SOS.dwg

NÚMERO DE PLANO: 2.13.2.1

HOJA 2 DE 6

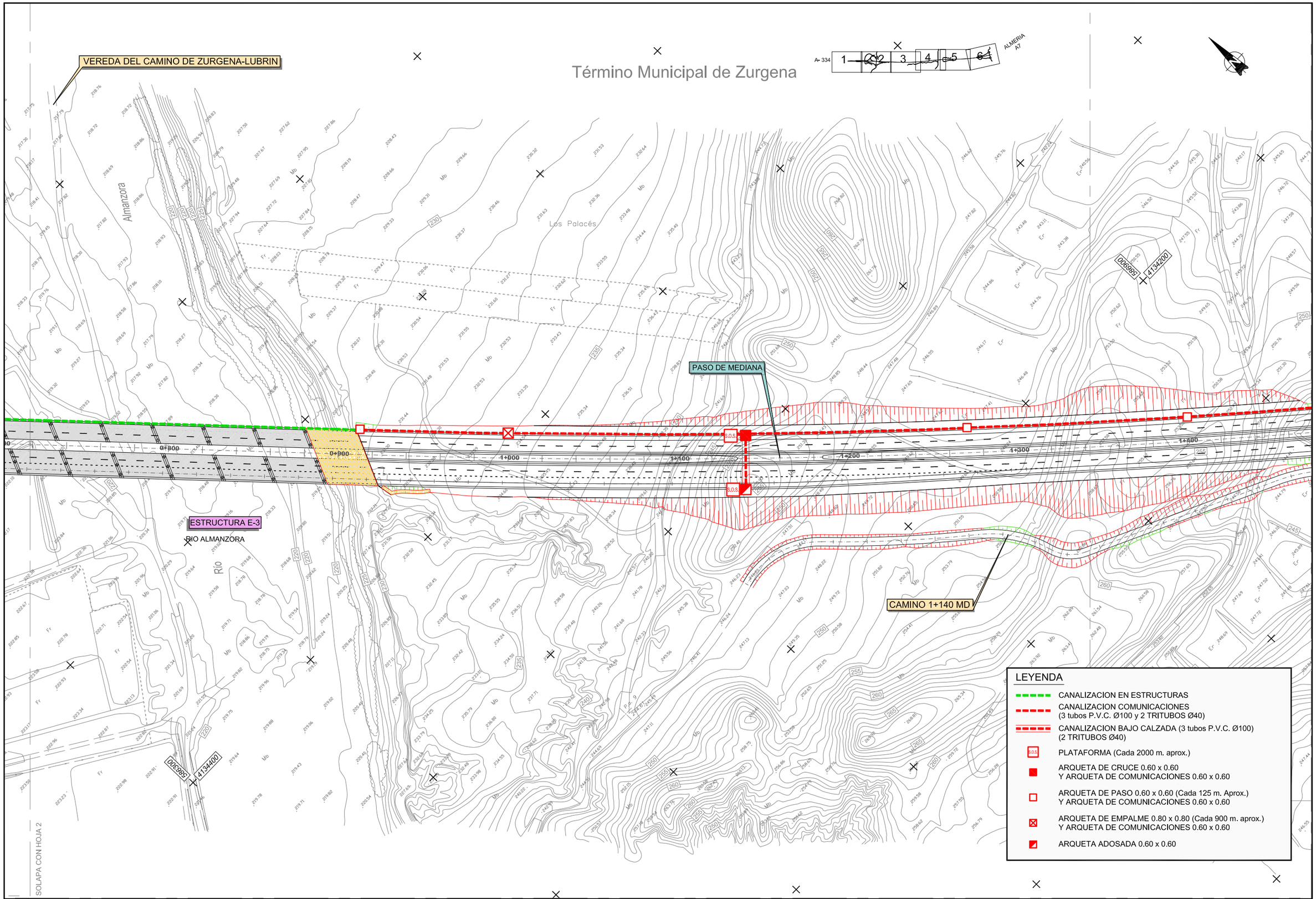

Agencia de Obra Pública de la Junta de Andalucía
CONSEJERÍA DE FOMENTO Y VIVIENDA

JUNTA DE ANDALUCIA
CONSEJERIA DE FOMENTO Y VIVIENDA
Dirección General de Infraestructuras

AUTOR DEL PROYECTO: HORACIO PEDRAZA MARTÍNEZ	REVISADO POR: JUAN HERRERA MOSCARDÓ	TITULO: AUTOVÍA DEL ALMANZORA (A-334). PROYECTO DE CONSTRUCCIÓN ACTUALIZADO. TRAMO: INTERSECCION EL CUCADOR – ENLACE CON AL-7106 EN LA CONCEPCION	SUSTITUYE A: / SUSTITUIDO POR:	FECHA: DICIEMBRE 2017 / CLAVE: C-AL0120/APR0	ESCALA: 1/1000 / FORMATO ORIGINAL UNE A-1	OBRAS COMPLEMENTARIAS COMUNICACIONES PLANTA / NOMBRE DEL FICHERO DIGITAL: 2.13.2.1.PLANTA DE SOS.dwg	NÚMERO DE PLANO: 2.13.2.1 / HOJA 3 DE 6

Término Municipal de Zurgena

REPOSICION AL-7106
ZURGENA - EL PALACES

EL PALACES

ALMERIA
A7

Barranco

Los Palacés

ODT 03 MARCO
4.00 X 2.00

ODT 02 MARCO
4.00 X 2.00

ODT 01 MARCO
4.00 X 2.00

1+400
1+500
1+600
1+700
1+800
1+900
2+000
2+100

ESTRUCTURA E-4

ESTRUCTURA E-5

BARRANCO DEL LLORON

CAMINO 1+140 MD

ZURGENA

AL-7106

SOLAPA CON HOJA 3

LEYENDA

- CANALIZACION EN ESTRUCTURAS
- CANALIZACION COMUNICACIONES (3 tubos P.V.C. Ø100 y 2 TRITUBOS Ø40)
- CANALIZACION BAJO CALZADA (3 tubos P.V.C. Ø100) (2 TRITUBOS Ø40)
- SOS PLATAFORMA (Cada 2000 m. aprox.)
- ARQUETA DE CRUCE 0.60 x 0.60 Y ARQUETA DE COMUNICACIONES 0.60 x 0.60
- ARQUETA DE PASO 0.60 x 0.60 (Cada 125 m. Aprox.) Y ARQUETA DE COMUNICACIONES 0.60 x 0.60
- ARQUETA DE EMPALME 0.80 x 0.80 (Cada 900 m. aprox.) Y ARQUETA DE COMUNICACIONES 0.60 x 0.60
- ARQUETA ADOSADA 0.60 x 0.60

Agencia de Obra Pública de la Junta de Andalucía CONSEJERÍA DE FOMENTO Y VIVIENDA	JUNTA DE ANDALUCIA CONSEJERÍA DE FOMENTO Y VIVIENDA Dirección General de Infraestructuras	AUTOR DEL PROYECTO HORACIO PEDRAZA MARTÍNEZ	REVISADO POR JUAN HERRERA MOSCARDÓ	TÍTULO: AUTOVÍA DEL ALMANZORA (A-334). PROYECTO DE CONSTRUCCIÓN ACTUALIZADO. TRAMO: INTERSECCION EL CUCADOR – ENLACE CON AL-7106 EN LA CONCEPCION	SUSTITUYE A: SUSTITUIDO POR:	FECHA: DICIEMBRE 2017 CLAVE: C-AL0120/APR0	ESCALA: 1/1000 FORMATO ORIGINAL UNE A–1	OBRAS COMPLEMENTARIAS COMUNICACIONES PLANTA NOMBRE DEL FICHERO DIGITAL: 2.13.2.1.PLANTA DE SOS.dwg	NÚMERO DE PLANO: 2.13.2.1 HOJA 4 DE 6

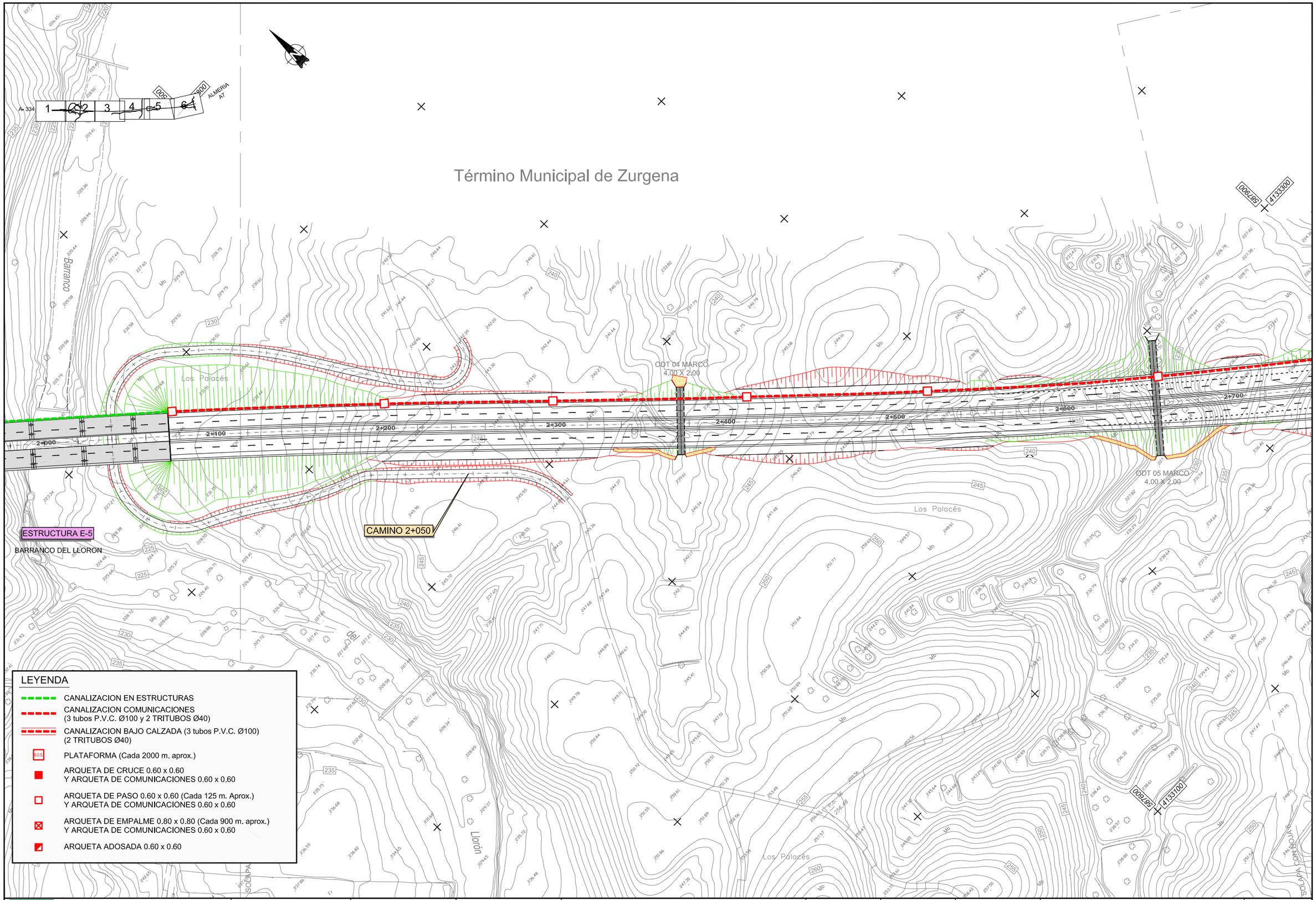

Agencia de Obra Pública de la Junta de Andalucía
CONSEJERÍA DE FOMENTO Y VIVIENDA

JUNTA DE ANDALUCIA
CONSEJERÍA DE FOMENTO Y VIVIENDA
Dirección General de Infraestructuras

AUTOR DEL PROYECTO: HORACIO PEDRAZA MARTINEZ	REVISADO POR: JUAN HERRERA MOSCARDÓ	TITULO: AUTOVÍA DEL ALMANZORA (A-334). PROYECTO DE CONSTRUCCIÓN ACTUALIZADO. TRAMO: INTERSECCION EL CUCADOR – ENLACE CON AL-7106 EN LA CONCEPCION	SUSTITUYE A: / SUSTITUIDO POR:	FECHA: DICIEMBRE 2017 / CLAVE: C-AL0120/APR0	ESCALA: 1/1000 / FORMATO ORIGINAL UNE A-1	OBRAS COMPLEMENTARIAS COMUNICACIONES PLANTA / NOMBRE DEL FICHERO DIGITAL: 2.13.2.1.PLANTA DE SOS.dwg	NÚMERO DE PLANO: 2.13.2.1 / HOJA 5 DE 6

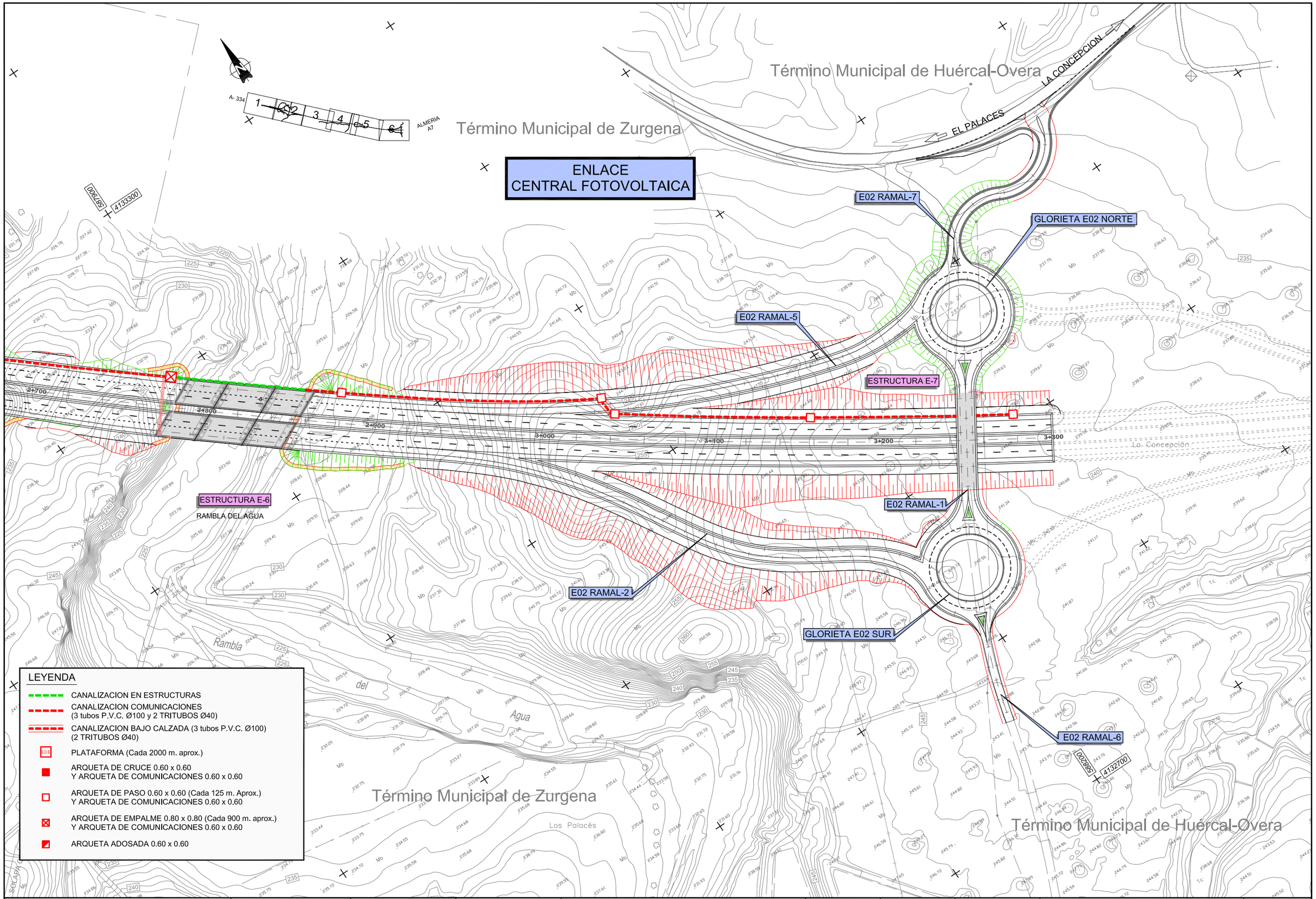

Agencia de Obra Pública de la Junta de Andalucía
CONSEJERÍA DE FOMENTO Y VIVIENDA

JUNTA DE ANDALUCIA
CONSEJERIA DE FOMENTO Y VIVIENDA
Dirección General de Infraestructuras

AUTOR DEL PROYECTO: HORACIO PEDRAZA MARTÍNEZ

REVISADO POR: JUAN HERRERA MOSCARDÓ

TITULO: AUTOVÍA DEL ALMANZORA (A-334).
PROYECTO DE CONSTRUCCIÓN ACTUALIZADO.
TRAMO: INTERSECCION EL CUCADOR – ENLACE CON AL-7106 EN LA CONCEPCION

SUSTITUYE A:

SUSTITUIDO POR:

FECHA: DICIEMBRE 2017

CLAVE: C-AL0120/APR0

ESCALA: 1/1000

FORMATO ORIGINAL UNE A-1

OBRAS COMPLEMENTARIAS
COMUNICACIONES PLANTA

NOMBRE DEL FICHERO DIGITAL: 2.13.2.1.PLANTA DE SOS.dwg

NÚMERO DE PLANO: 2.13.2.1

HOJA 6 DE 6

VALLA DE CERRAMIENTO

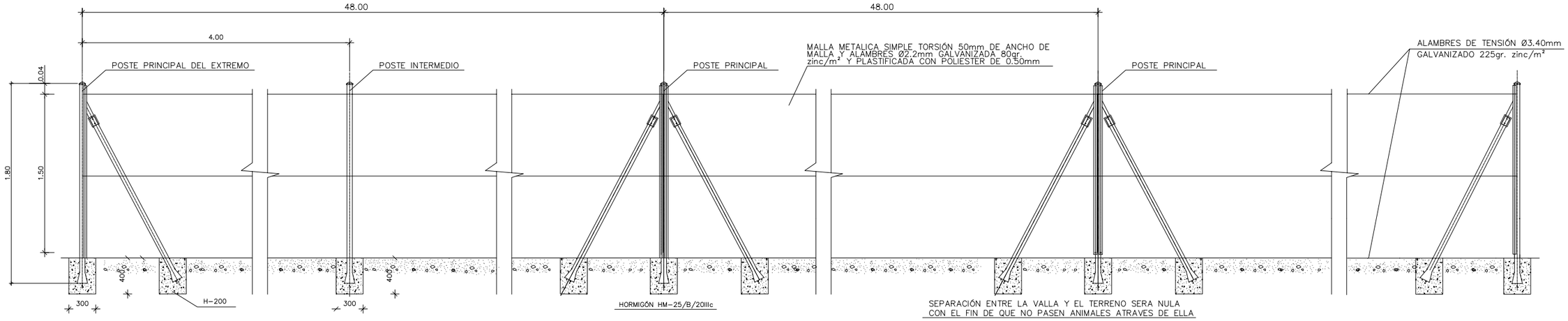

POSTE PRINCIPAL DEL EXTREMO

CIMENTACIONES 300 mm x 300 mm x 400 mm.
POSTE Ø 48 x 1.5mm
RIOSTRA Ø 42 x 1.5mm
GALVANIZADOS 560gr. zinc/m²
PLETINA 20 X 3mm
PLASTIFICADOS POLIESTER 0.5mm

POSTE INTERMEDIO

CIMENTACIONES 300 mm x 300 mm x 400 mm.
POSTE Ø 48 X 1.5mm
GALVANIZADOS 560gr. zinc/m²
PLASTIFICADOS POLIESTER 0.5mm

POSTE PRINCIPAL

CIMENTACIONES 300 mm x 300 mm x 400 mm.
POSTE Ø 48 x 1.5mm
RIOSTRA Ø 42 x 1.5mm
GALVANIZADOS 560gr. zinc/m²
PLASTIFICADOS POLIESTER 0.5mm

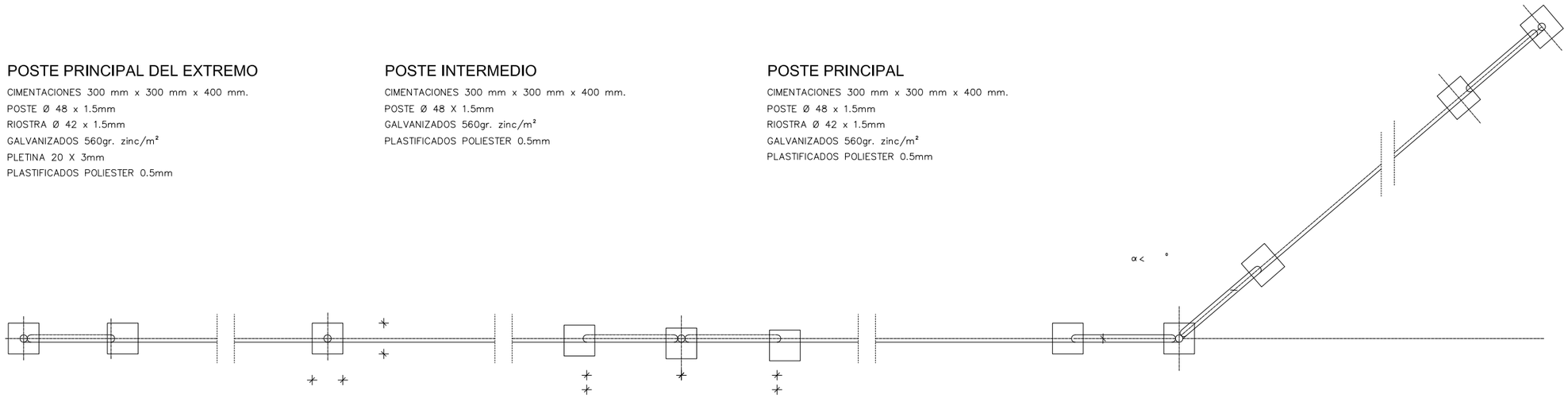

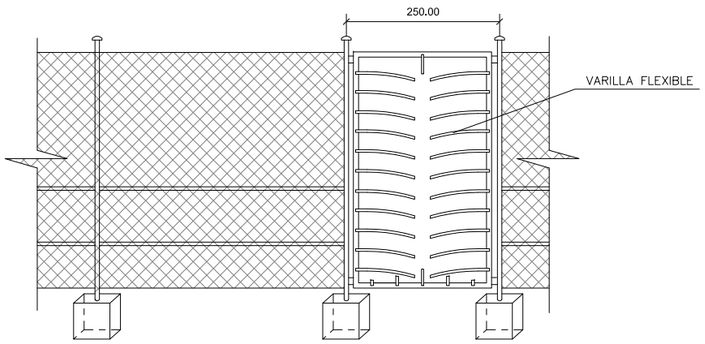

DETALLE DE PUERTA DE VARILLAS FLEXIBLES
SIN ESCALA

HITO LIMITE DE EXPROPIACIÓN
SIN ESCALA

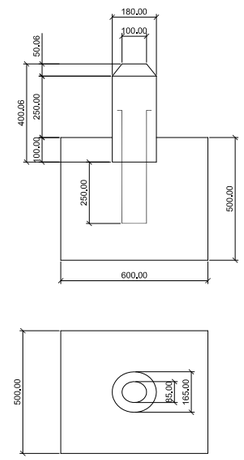

Agencia de Obra Pública de la Junta de Andalucía CONSEJERÍA DE FOMENTO Y VIVIENDA	JUNTA DE ANDALUCIA CONSEJERÍA DE FOMENTO Y VIVIENDA Dirección General de Infraestructuras	AUTOR DEL PROYECTO HORACIO PEDRAZA MARTÍNEZ	REVISADO POR JUAN HERRERA MOSCARDÓ	TITULO: AUTOVÍA DEL ALMANZORA (A-334). PROYECTO DE CONSTRUCCIÓN ACTUALIZADO. TRAMO: INTERSECCION EL CUCADOR – ENLACE CON AL-7106 EN LA CONCEPCION	SUSTITUYE A: SUSTITUIDO POR:	FECHA: DICIEMBRE 2017 CLAVE: C-AL0120/APR0	ESCALA: S/E FORMATO ORIGINAL UNE A-1	DETALLES VALLAS DE CERRAMIENTO NOMBRE DEL FICHERO DIGITAL: 2.13.3 DETALLES.dwg	NÚMERO DE PLANO: 2.13.3 HOJA 1 DE 7

ARQUETA DE CRUCE Y ARQUETA DE COMUNICACONES

ESCALA 1:10

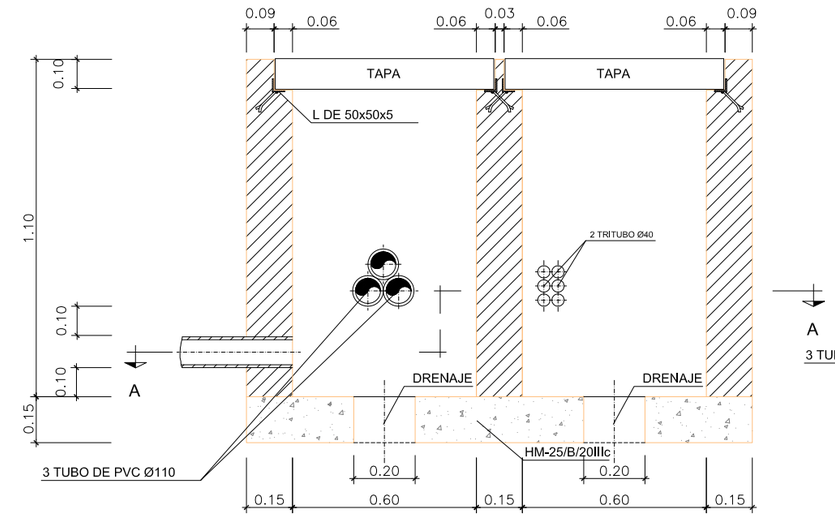

ARQUETA PASO O EMPALME Y ARQUETA COMUNICACIONES

ESCALA 1:10

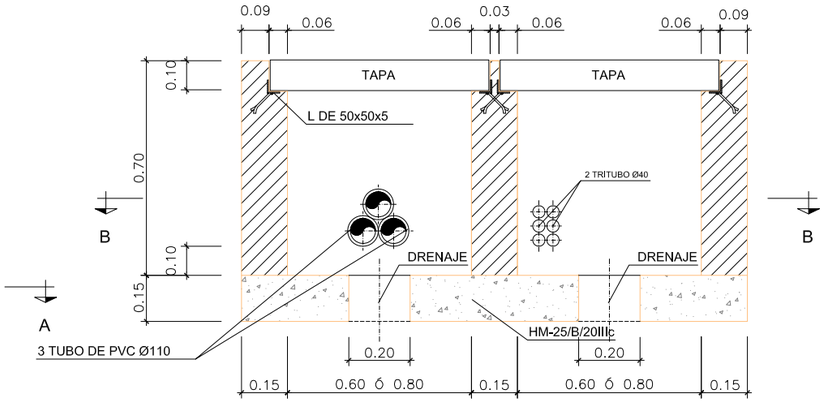

ARQUETA ADOSADA

ESCALA 1:10

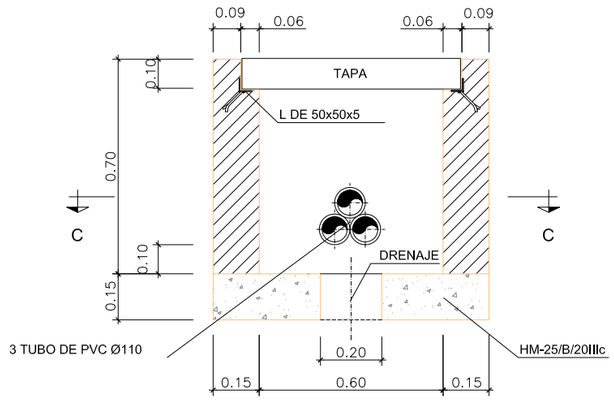

SECCIÓN A-A

ESCALA 1:10

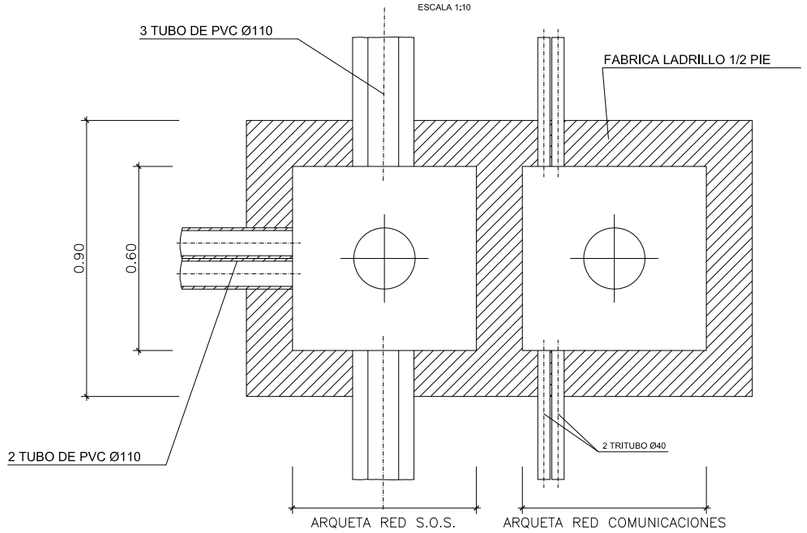

SECCIÓN B-B

ESCALA 1:10

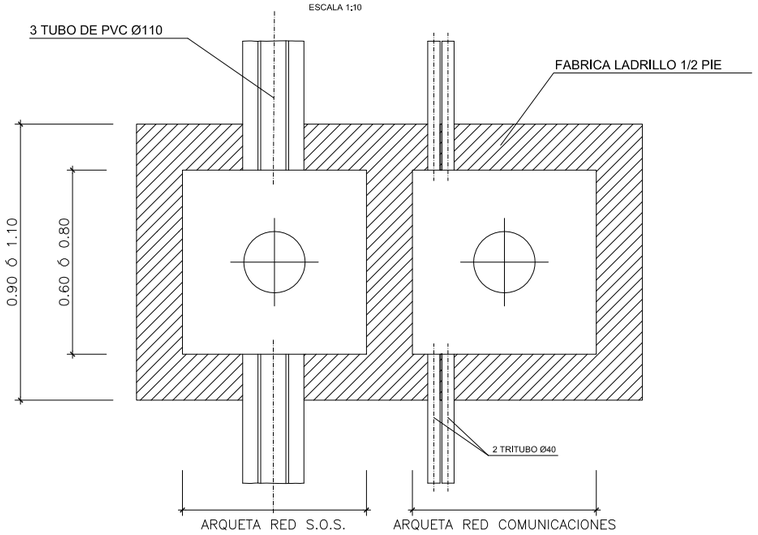

SECCIÓN C-C

ESCALA 1:10

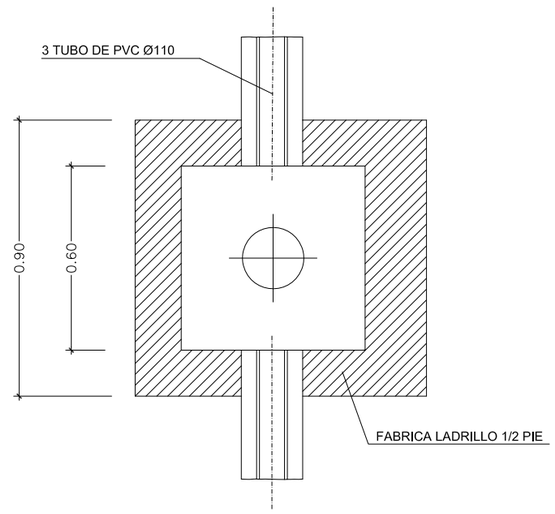

SECCIÓN D-D

ESCALA 1:10

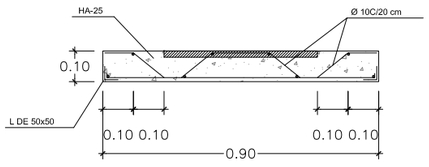

TAPA DE ARQUETA

ESCALA 1:10

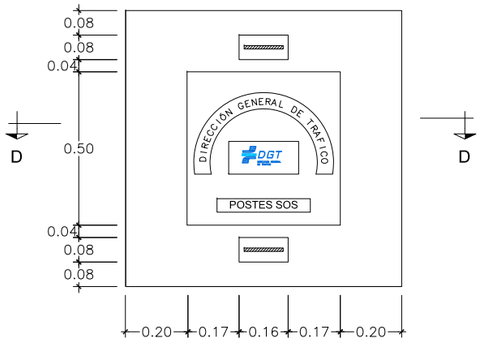

CANALIZACION TIPO

ESCALA 1:10

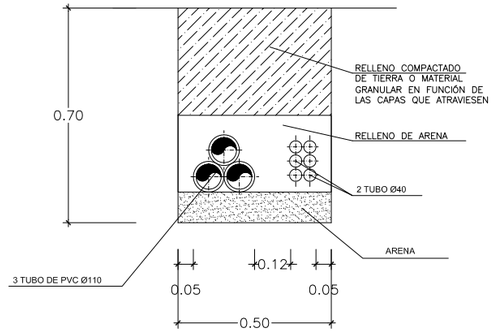

ZANJA EN CRUCE DE CALZADA

ESCALA 1:10

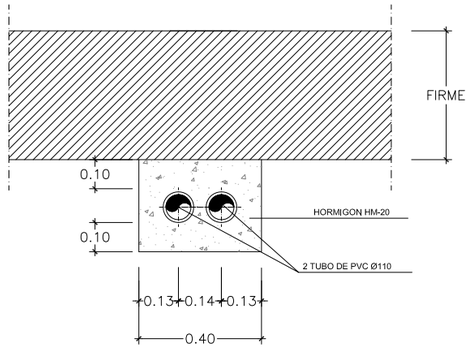

Agencia de Obra Pública de la Junta de Andalucía CONSEJERÍA DE FOMENTO Y VIVIENDA	JUNTA DE ANDALUCIA CONSEJERÍA DE FOMENTO Y VIVIENDA Dirección General de Infraestructuras	AUTOR DEL PROYECTO HORACIO PEDRAZA MARTÍNEZ	REVISADO POR JUAN HERRERA MOSCARDÓ	TITULO: AUTOVÍA DEL ALMANZORA (A-334). PROYECTO DE CONSTRUCCIÓN ACTUALIZADO. TRAMO: INTERSECCION EL CUCADOR – ENLACE CON AL-7106 EN LA CONCEPCION	SUSTITUYE A: SUSTITUIDO POR:	FECHA: DICIEMBRE 2017 CLAVE: C-AL0120/APR0	ESCALA: INDICADAS FORMATO ORIGINAL UNE A–1	OBRAS COMPLEMENTARIAS ARQUETAS NOMBRE DEL FICHERO DIGITAL: 2.13.3 DETALLES.dwg	NÚMERO DE PLANO: 2.13.3 HOJA 2 DE 7

PLANTA DE SITUACIÓN DE POSTES Y CANALIZACIÓN DE COMUNICACIONES

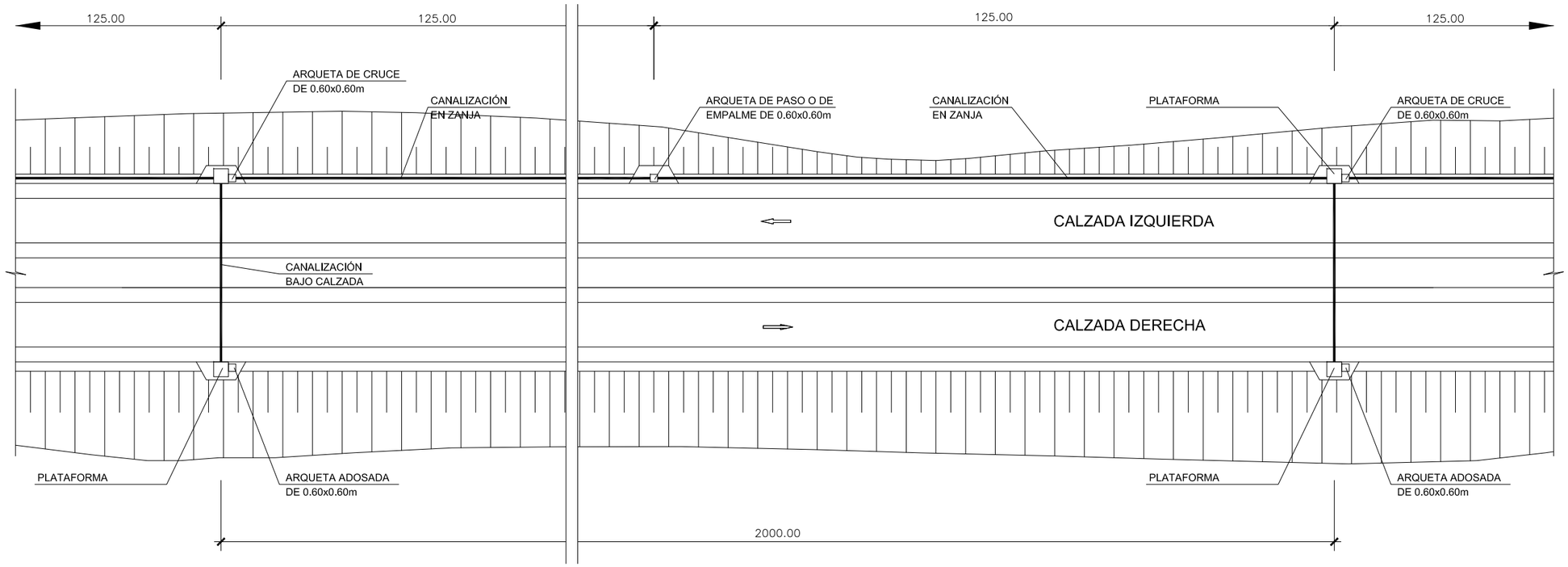

NOTA:

- CADA 125 m APROXIMADAMENTE SE DISPONDRA DE UNA ARQUETA DE CRUCE DE 0.60x0.60 m
- CADA 2000 m APROXIMADAMENTE, SE SITUARAN PLATAFORMAS PARA POSTES S.O.S.
- CADA 900 m APROXIMADAMENTE SE DISPONDRAN ARQUETAS DE EMPALME

Agencia de Obra Pública de la Junta de Andalucía CONSEJERÍA DE FOMENTO Y VIVIENDA	JUNTA DE ANDALUCIA CONSEJERÍA DE FOMENTO Y VIVIENDA Dirección General de Infraestructuras	AUTOR DEL PROYECTO HORACIO PEDRAZA MARTÍNEZ	REVISADO POR JUAN HERRERA MOSCARDÓ	TÍTULO: AUTOVÍA DEL ALMANZORA (A-334). PROYECTO DE CONSTRUCCIÓN ACTUALIZADO. TRAMO: INTERSECCION EL CUCADOR – ENLACE CON AL-7106 EN LA CONCEPCION	SUSTITUYE A: SUSTITUIDO POR:	FECHA: DICIEMBRE 2017 CLAVE: C-AL0120/APR0	ESCALA: S/E FORMATO ORIGINAL UNE A–1	OBRAS COMPLEMENTARIAS PLANTA CANALIZACIONES NOMBRE DEL FICHERO DIGITAL: 2.13.3 DETALLES.dwg	NÚMERO DE PLANO: 2.13.3 HOJA 3 DE 7

SECCIÓN A-A

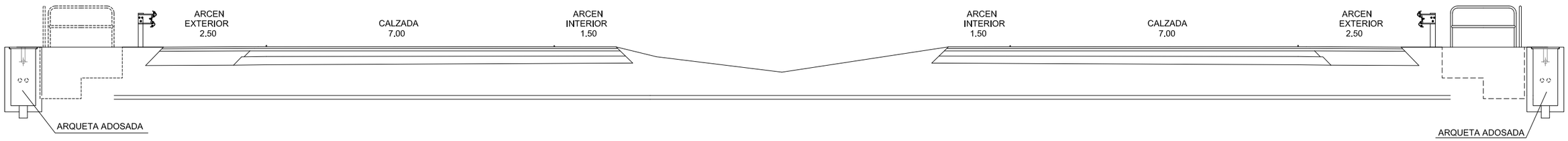

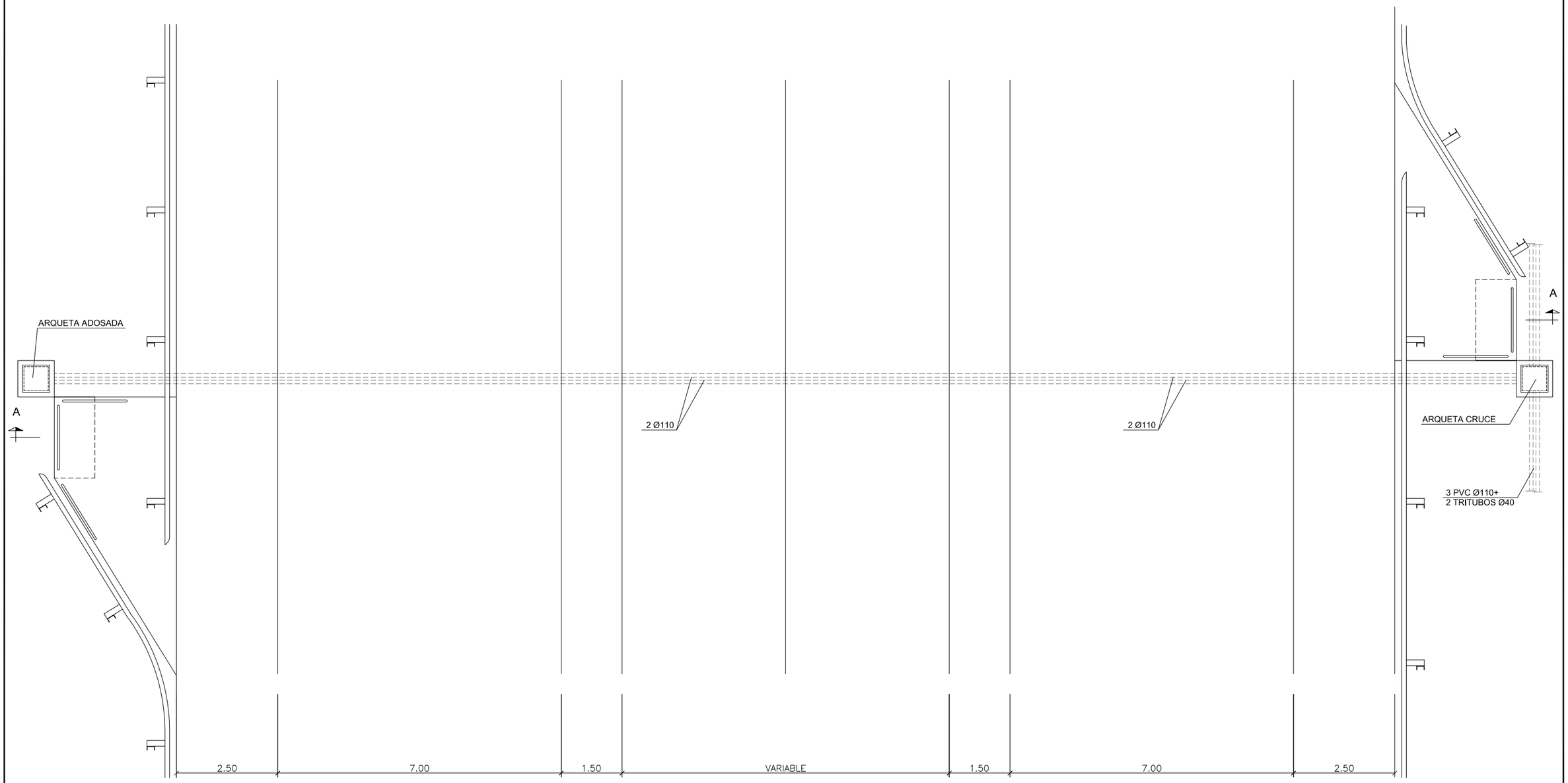

PLANTA

Agencia de Obra Pública de la Junta de Andalucía CONSEJERÍA DE FOMENTO Y VIVIENDA	JUNTA DE ANDALUCIA CONSEJERÍA DE FOMENTO Y VIVIENDA Dirección General de Infraestructuras	AUTOR DEL PROYECTO HORACIO PEDRAZA MARTÍNEZ	REVISADO POR JUAN HERRERA MOSCARDÓ	TÍTULO: AUTOVÍA DEL ALMANZORA (A-334). PROYECTO DE CONSTRUCCIÓN ACTUALIZADO. TRAMO: INTERSECCION EL CUCADOR – ENLACE CON AL-7106 EN LA CONCEPCION	SUSTITUYE A: SUSTITUIDO POR:	FECHA: DICIEMBRE 2017 CLAVE: C-AL0120/APR0	ESCALA: 1/1000 FORMATO ORIGINAL UNE A–1	OBRAS COMPLEMENTARIAS PLATAFORMAS Y ARQUETAS ADOSADAS NOMBRE DEL FICHERO DIGITAL: 2.13.3 DETALLES.dwg	NÚMERO DE PLANO: 2.13.3 HOJA 4 DE 7

PLANTA DE LA PLATAFORMA

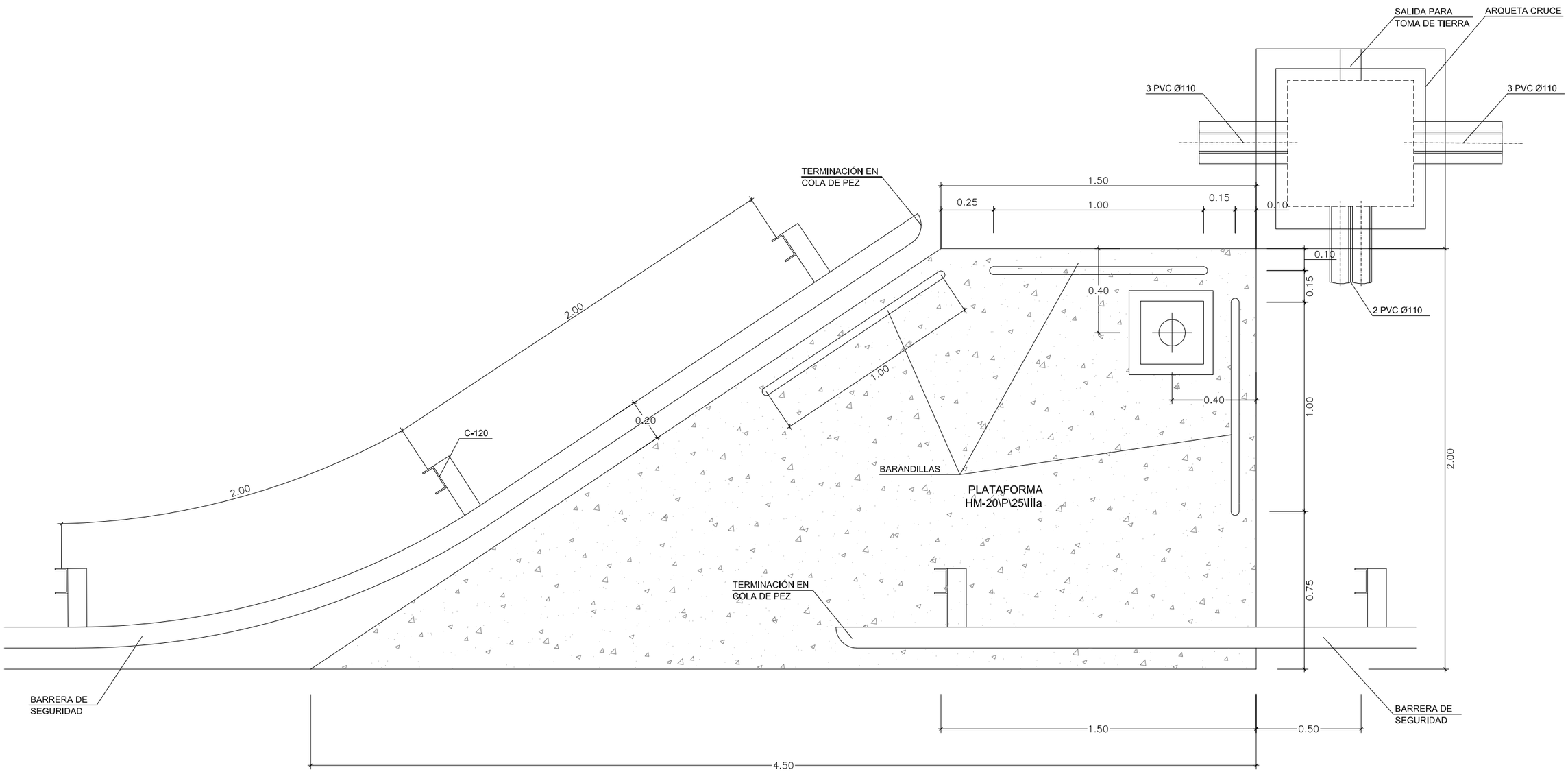

Agencia de Obra Pública de la Junta de Andalucía CONSEJERÍA DE FOMENTO Y VIVIENDA	JUNTA DE ANDALUCIA CONSEJERÍA DE FOMENTO Y VIVIENDA Dirección General de Infraestructuras	AUTOR DEL PROYECTO HORACIO PEDRAZA MARTÍNEZ	REVISADO POR JUAN HERRERA MOSCARDÓ	TÍTULO: AUTOVÍA DEL ALMANZORA (A-334). PROYECTO DE CONSTRUCCIÓN ACTUALIZADO. TRAMO: INTERSECCION EL CUCADOR – ENLACE CON AL-7106 EN LA CONCEPCION	SUSTITUYE A: SUSTITUIDO POR:	FECHA: DICIEMBRE 2017 CLAVE: C-AL0120/APR0	ESCALA: 1/10 FORMATO ORIGINAL UNE A–1	OBRAS COMPLEMENTARIAS PLANTA PLATAFORMA NOMBRE DEL FICHERO DIGITAL: 2.13.3 DETALLES.dwg	NÚMERO DE PLANO: 2.13.3 HOJA 5 DE 7

ALZADO POR "A"

ESCALA 1:500

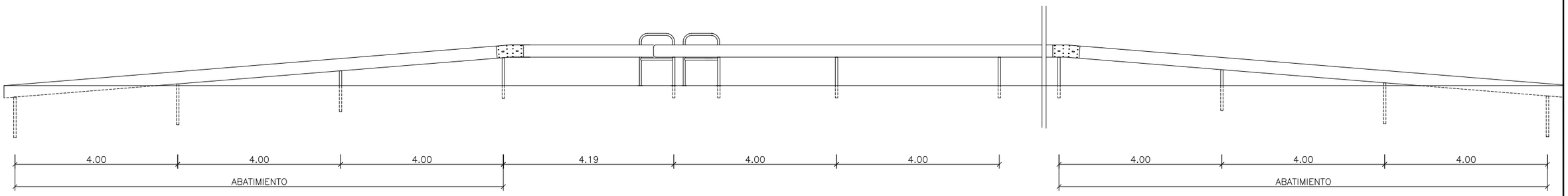

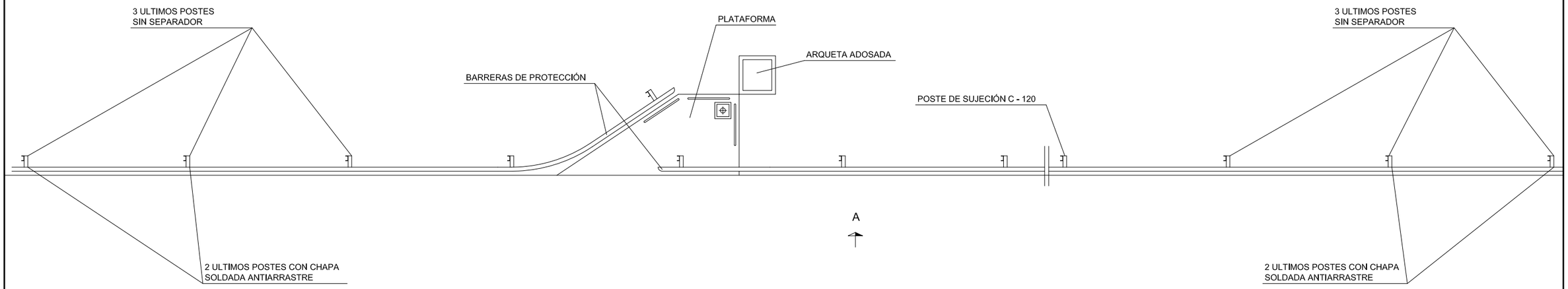

Agencia de Obra Pública de la Junta de Andalucía CONSEJERÍA DE FOMENTO Y VIVIENDA	JUNTA DE ANDALUCIA CONSEJERÍA DE FOMENTO Y VIVIENDA Dirección General de Infraestructuras	AUTOR DEL PROYECTO HORACIO PEDRAZA MARTÍNEZ	REVISADO POR JUAN HERRERA MOSCARDÓ	TITULO: AUTOVÍA DEL ALMANZORA (A-334). PROYECTO DE CONSTRUCCIÓN ACTUALIZADO. TRAMO: INTERSECCION EL CUCADOR – ENLACE CON AL-7106 EN LA CONCEPCION	SUSTITUYE A: SUSTITUIDO POR:	FECHA: DICIEMBRE 2017 CLAVE: C-AL0120/APR0	ESCALA: INDICADAS FORMATO ORIGINAL UNE A–1	OBRAS COMPLEMENTARIAS DETALLE BARRERA METÁLICA NOMBRE DEL FICHERO DIGITAL: 2.13.3 DETALLES.dwg	NÚMERO DE PLANO: 2.13.3 HOJA 6 DE 7

CANALIZACIONES EN ESTRUCTURAS

SIN ESCALA
(COTAS EN mm)

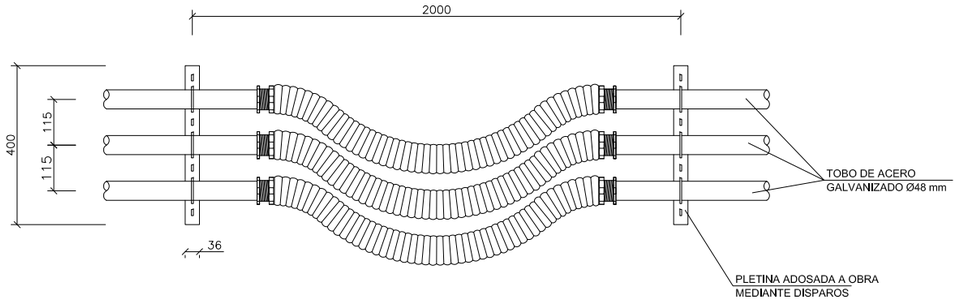

DETALLE DE JUNTA DE DILATACIÓN PARA TUBO DE ACERO

SIN ESCALA
(COTAS EN mm)

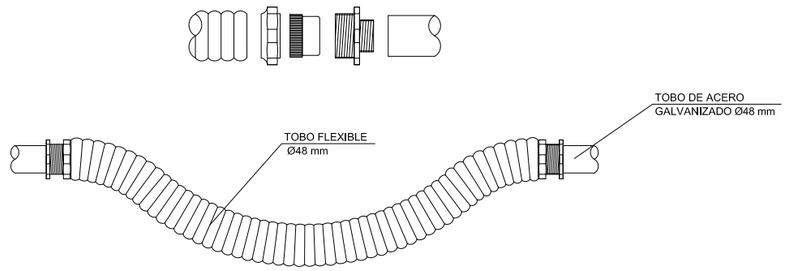

BASE METÁLICA

ESCALA 1:5

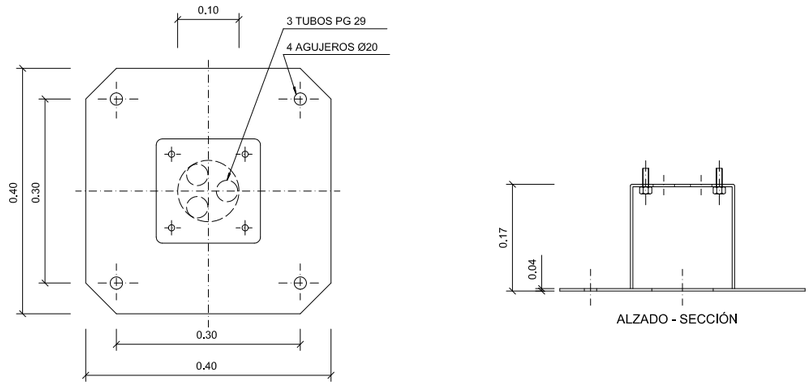

CIMENTACIÓN

ESCALA 1:20

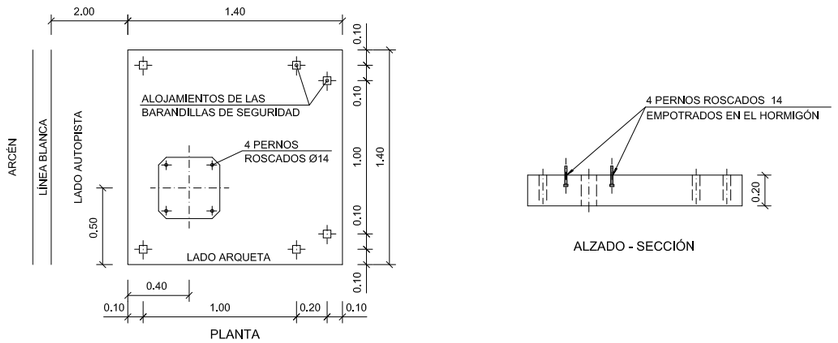

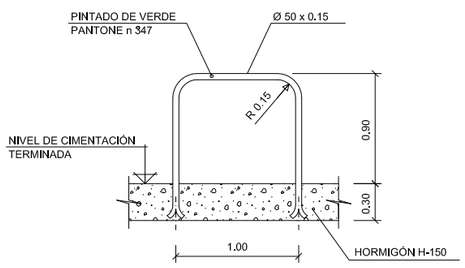

BARANDILLA

ESCALA 1:25

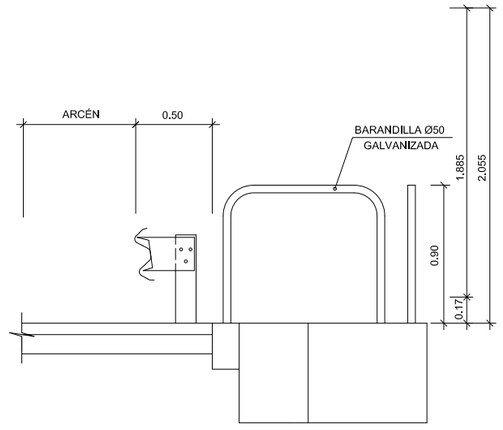

DETALLE DE PLATAFORMA

ESCALA 1:20

Agencia de Obra Pública de la Junta de Andalucía CONSEJERÍA DE FOMENTO Y VIVIENDA	JUNTA DE ANDALUCIA CONSEJERÍA DE FOMENTO Y VIVIENDA Dirección General de Infraestructuras	AUTOR DEL PROYECTO HORACIO PEDRAZA MARTÍNEZ	REVISADO POR JUAN HERRERA MOSCARDÓ	TÍTULO: AUTOVÍA DEL ALMANZORA (A-334). PROYECTO DE CONSTRUCCIÓN ACTUALIZADO. TRAMO: INTERSECCION EL CUCADOR – ENLACE CON AL-7106 EN LA CONCEPCION	SUSTITUYE A: SUSTITUIDO POR:	FECHA: DICIEMBRE 2017 CLAVE: C-AL0120/APR0	ESCALA: INDICADAS FORMATO ORIGINAL UNE A–1	OBRAS COMPLEMENTARIAS DETALLES Y CANALIZACIONES EN ESTRUCTURAS NOMBRE DEL FICHERO DIGITAL: 2.13.3 DETALLES.dwg	NÚMERO DE PLANO: 2.13.3 HOJA 7 DE 7