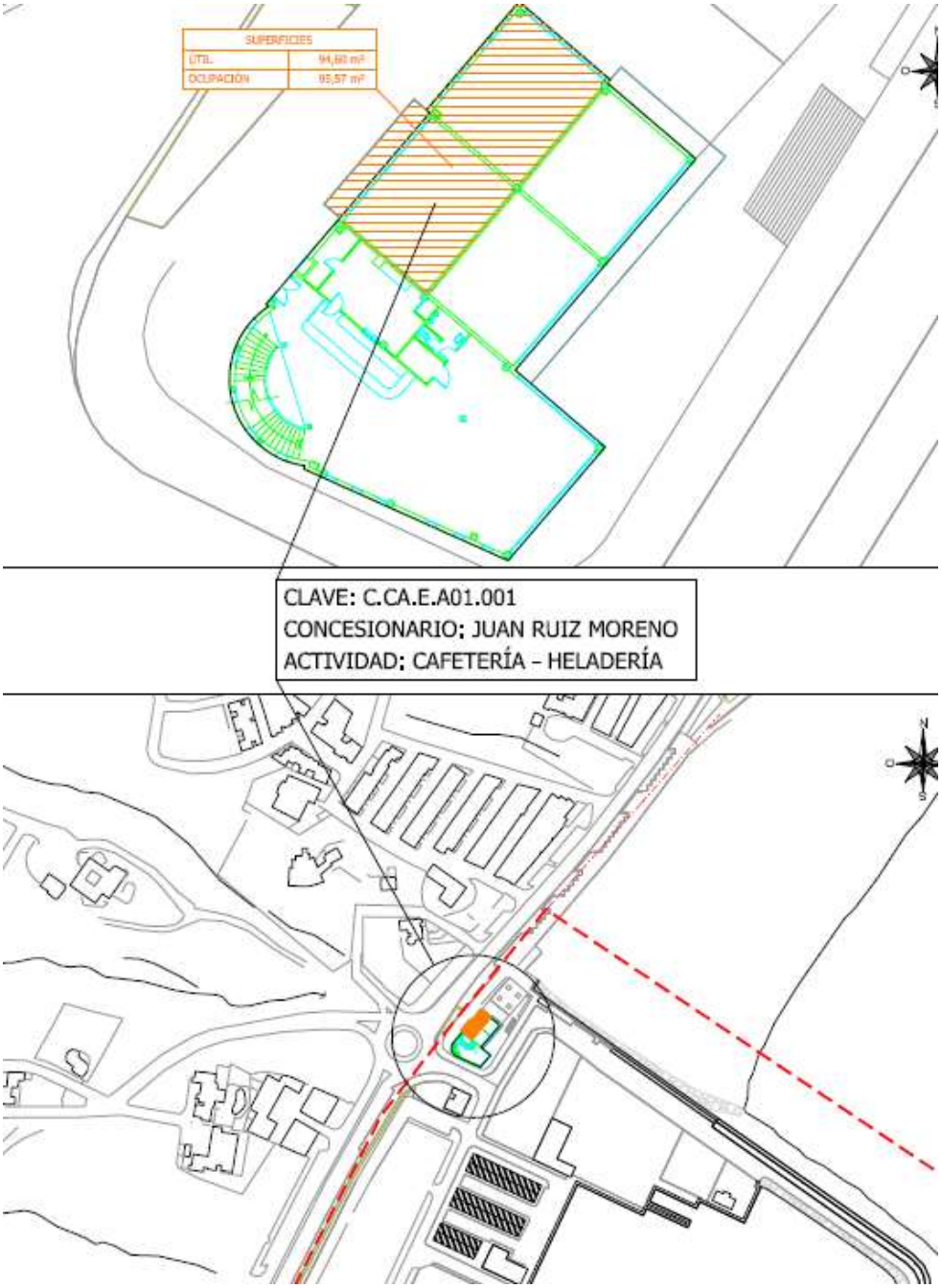TITULO:	AUTORIZACIÓN ADMINISTRATIVA
TITULAR:	JUAN RUIZ MORENO
USO:	CAFETERÍA HELADERÍA
FECHA DE FINALIZACIÓN:	1 JUNIO DE 2019
TASA DE OCUPACIÓN:	4.834,51 €/ANUALES (2018)
TASA DE APROVECHAMIENTO:	5.162,73 €/ANUALES (2018)