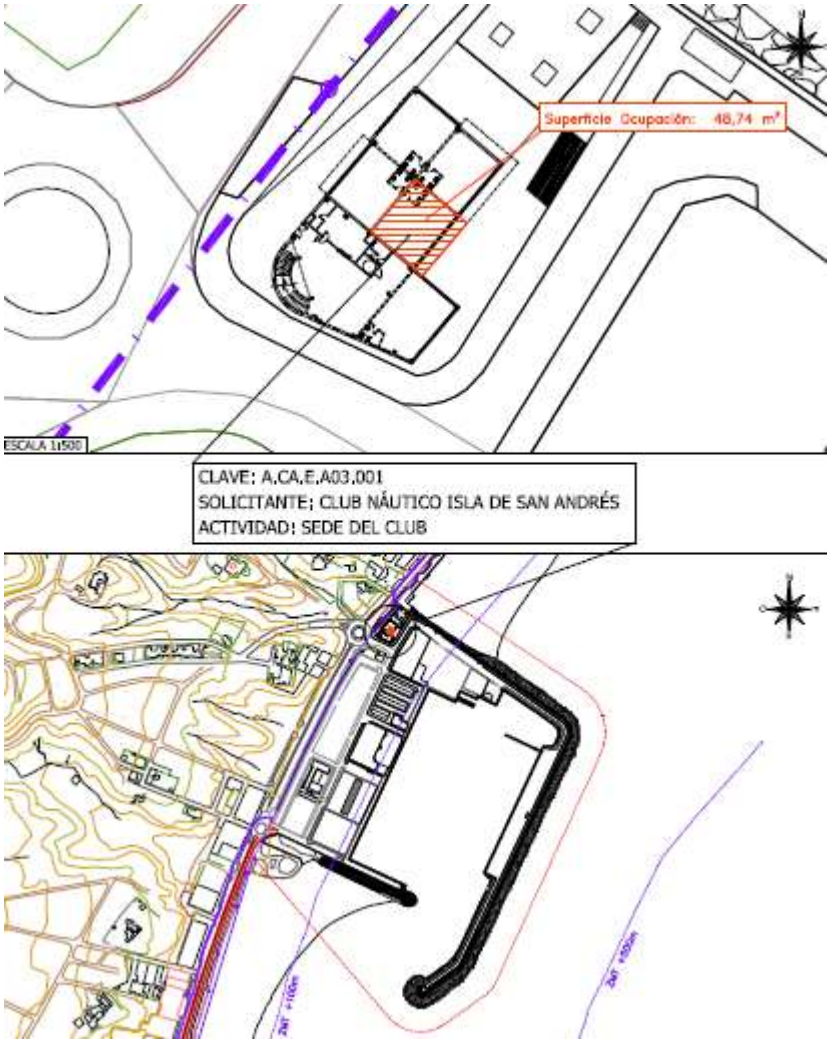TITULO:	AUTORIZACIÓN ADMINISTRATIVA
TITULAR:	CLUB NÁUTICO ISLA SAN ANDRES
USO:	SEDE DE ASOCIACIÓN
FECHA DE FINALIZACIÓN:	30 SEPTIEMBRE DE 2019
TASA DE OCUPACIÓN:	2.465,61 €/ANUALES (2018)
TASA DE APROVECHAMIENTO:	615,71 €/ANUALES (2018)