MODIFICACION CONCESION EN DPMT

(se corresponde con la NORPA XX)

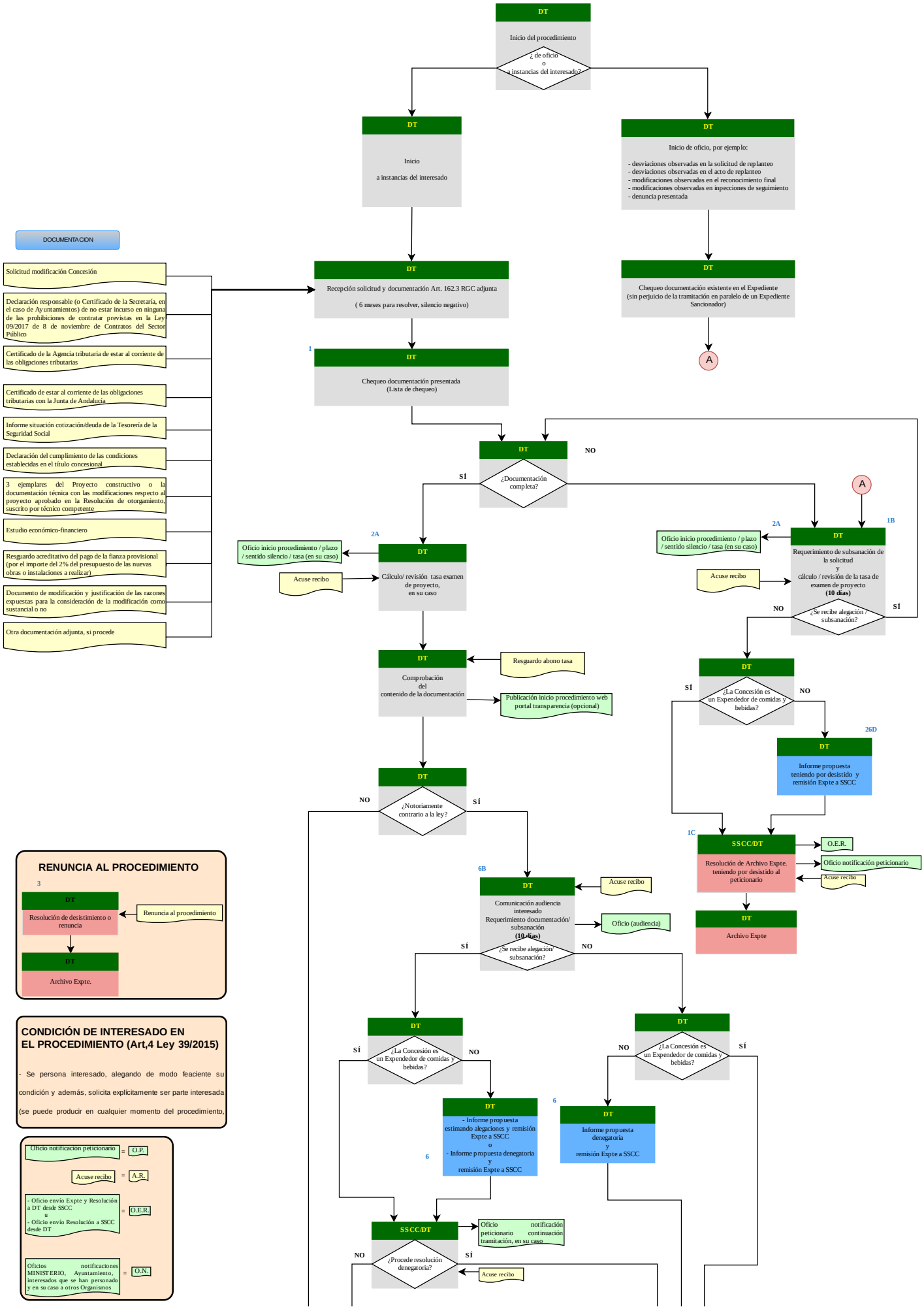

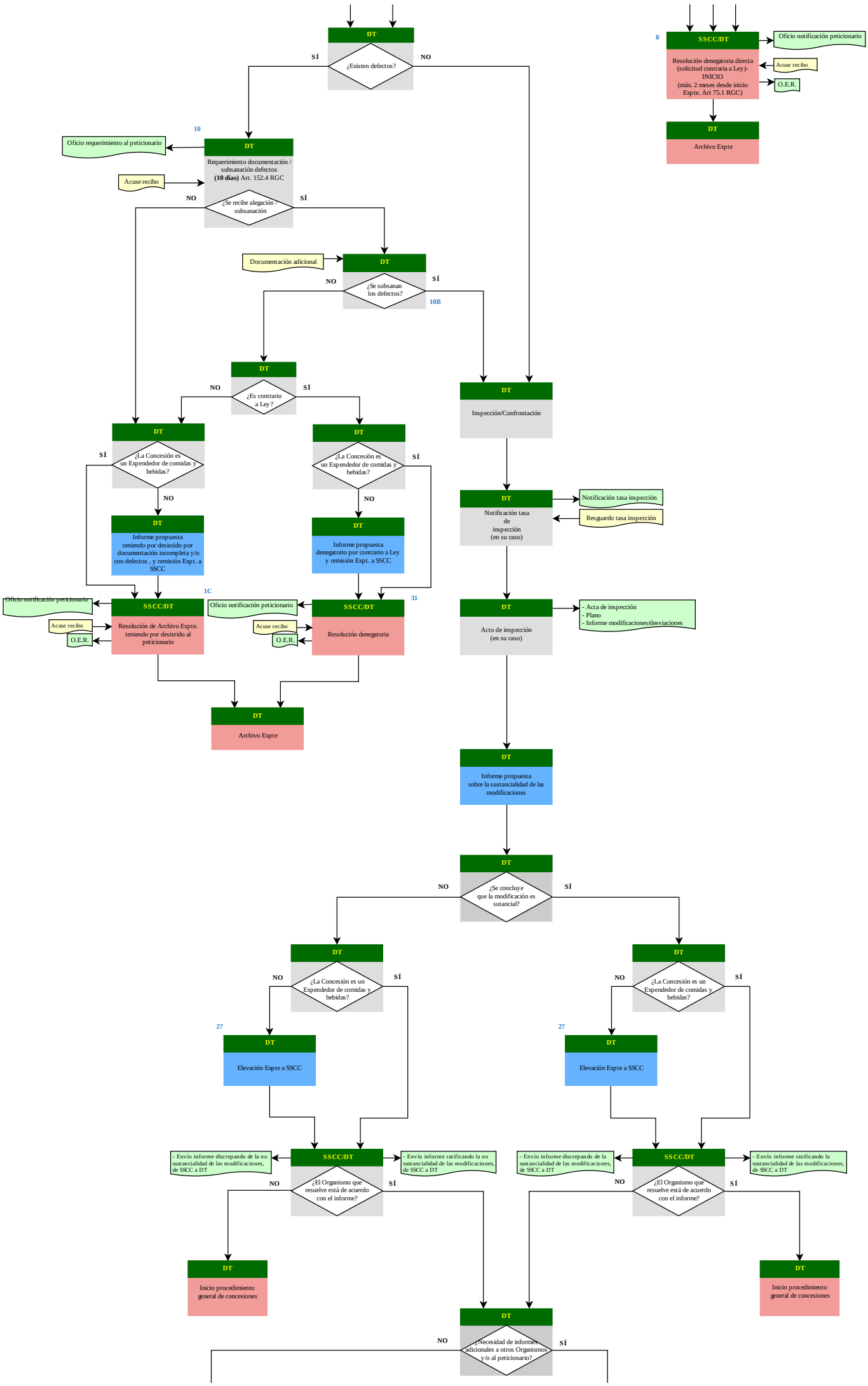
DT
¿Existen defectos?
SÍ
NO
10
DT
Requerimiento documentación / subsanación defectos
(10 días) Art. 152.4 RGC
Oficio requerimiento al peticionario
Acuse recibo
¿Se recibe alegación / subsanación
NO
SÍ
Documentación adicional
DT
¿Se subsanan los defectos?
NO
SÍ
10B
DT
¿Es contrario a Ley?
NO
SÍ
DT
¿La Concesión es un Expendedor de comidas y bebidas?
SÍ
NO
DT
Informe propuesta teniendo por desistido por documentación incompleta y/o con defectos , y remisión Expt. a SSCC
DT
¿La Concesión es un Expendedor de comidas y bebidas?
SÍ
NO
DT
Informe propuesta denegatorio por contrario a Ley y remisión Expt. a SSCC
1C
SSCC/DT
Oficio notificación peticionario
Acuse recibo
O.E.R.
Resolución de Archivo Expte. teniendo por desistido al peticionario
31
SSCC/DT
Oficio notificación peticionario
Acuse recibo
O.E.R.
Resolución denegatoria
DT
Archivo Expte
DT
Inspección/Confrontación
DT
Notificación tasa de inspección (en su caso)
Notificación tasa inspección
Resguardo tasa inspección
DT
Acto de inspección (en su caso)
- Acta de inspección
- Plano
- Informe modificaciones/desviaciones
DT
Informe propuesta sobre la sustancialidad de las modificaciones
DT
¿Se concluye que la modificación es sutancial?
NO
SÍ
DT
¿La Concesión es un Expendedor de comidas y bebidas?
NO
SÍ
27
DT
Elevación Expte a SSCC
DT
¿La Concesión es un Expendedor de comidas y bebidas?
NO
SÍ
27
DT
Elevación Expte a SSCC
SSCC/DT
- Envío informe discrepando de la no sustancialidad de las modificaciones, de SSCC a DT
- Envío informe ratificando la no sustancialidad de las modificaciones, de SSCC a DT
¿El Organismo que resuelve está de acuerdo con el informe?
NO
SÍ
SSCC/DT
- Envío informe discrepando de la sustancialidad de las modificaciones, de SSCC a DT
- Envío informe ratificando la sustancialidad de las modificaciones, de SSCC a DT
¿El Organismo que resuelve está de acuerdo con el informe?
NO
SÍ
DT
Inicio procedimiento general de concesiones
DT
Inicio procedimiento general de concesiones
DT
¿Necesidad de informes adicionales a otros Organismos y/o al peticionario?
NO
SÍ
8
SSCC/DT
Oficio notificación peticionario
Resolución denegatoria directa (solicitud contraria a Ley)- INICIO
(máx. 2 meses desde inicio Expte. Art 75.1 RGC)
Acuse recibo
O.E.R.
DT
Archivo Expte

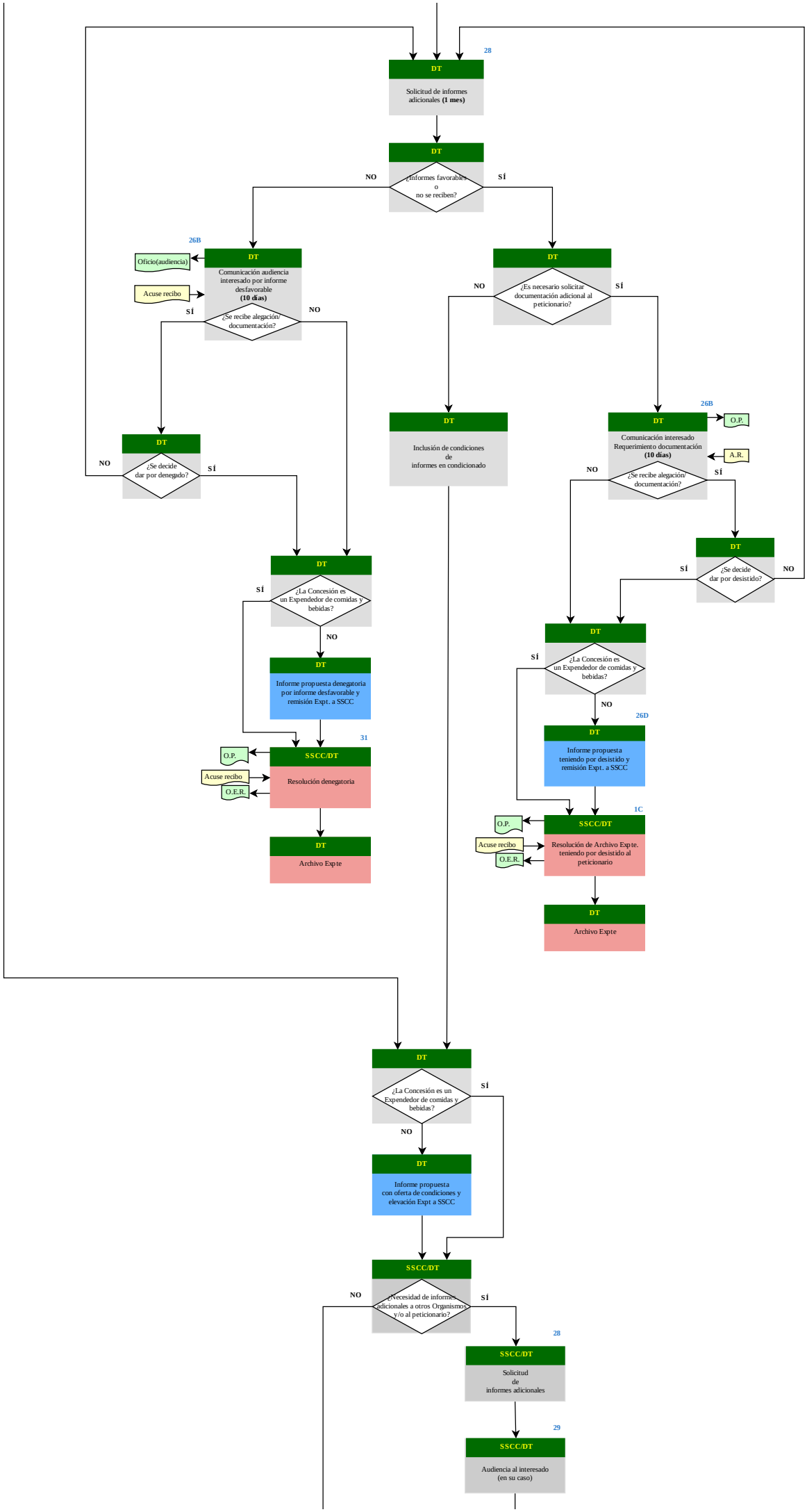
28
DT
Solicitud de informes adicionales (1 mes)
DT
¿Informes favorables o no se reciben?
NO
SÍ
26B
DT
Comunicación audiencia interesado por informe desfavorable (10 días)
Oficio(audiencia)
Acuse recibo
¿Se recibe alegación/ documentación?
SÍ
NO
DT
¿Se decide dar por denegado?
NO
SÍ
DT
¿La Concesión es un Expendedor de comidas y bebidas?
SÍ
NO
DT
Informe propuesta denegatoria por informe desfavorable y remisión Expt. a SSCC
31
SSCC/DT
Resolución denegatoria
O.P.
Acuse recibo
O.E.R.
DT
Archivo Expte
DT
¿Es necesario solicitar documentación adicional al peticionario?
NO
SÍ
DT
Inclusión de condiciones de informes en condicionado
26B
DT
Comunicación interesado Requerimiento documentación (10 días)
O.P.
A.R.
¿Se recibe alegación/ documentación?
NO
SÍ
DT
¿Se decide dar por desistido?
SÍ
NO
DT
¿La Concesión es un Expendedor de comidas y bebidas?
SÍ
NO
26D
DT
Informe propuesta teniendo por desistido y remisión Expt. a SSCC
1C
SSCC/DT
Resolución de Archivo Expte. teniendo por desistido al peticionario
O.P.
Acuse recibo
O.E.R.
DT
Archivo Expte
DT
¿La Concesión es un Expendedor de comidas y bebidas?
SÍ
NO
DT
Informe propuesta con oferta de condiciones y elevación Expt a SSCC
SSCC/DT
¿Necesidad de informes adicionales a otros Organismos y/o al peticionario?
NO
SÍ
28
SSCC/DT
Solicitud de informes adicionales
29
SSCC/DT
Audiencia al interesado (en su caso)

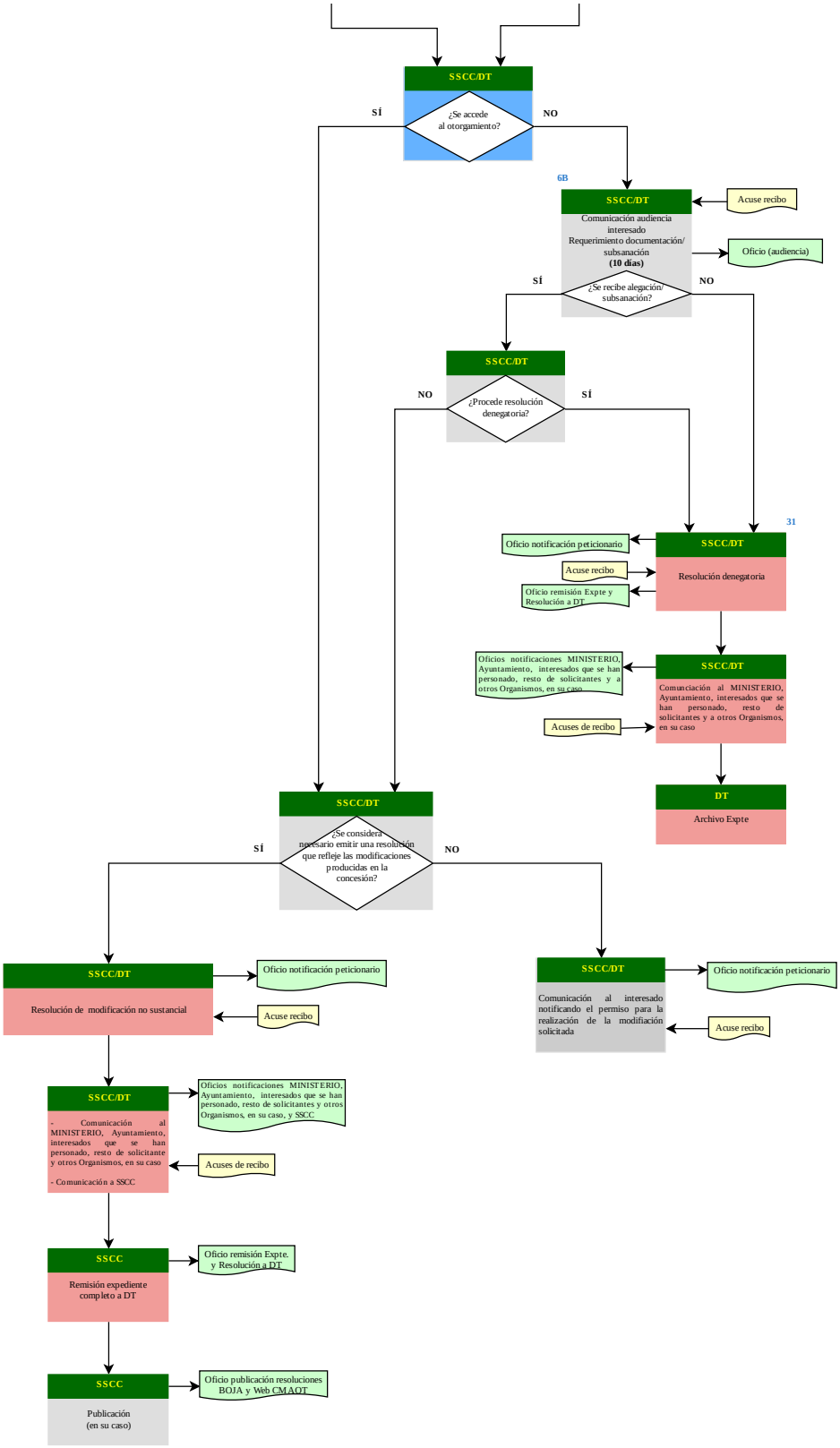
SSCC/DT
¿Se accede al otorgamiento?
SÍ
NO
6B
SSCC/DT
Comunicación audiencia interesado
Requerimiento documentación/ subsanación
(10 días)
¿Se recibe alegación/ subsanación?
Acuse recibo
Oficio (audiencia)
SÍ
NO
SSCC/DT
¿Procede resolución denegatoria?
NO
SÍ
31
SSCC/DT
Resolución denegatoria
Oficio notificación peticionario
Acuse recibo
Oficio remisión Expte y Resolución a DT
SSCC/DT
Comunciación al MINISTERIO, Ayuntamiento, interesados que se han personado, resto de solicitantes y a otros Organismos, en su caso
Oficios notificaciones MINISTERIO, Ayuntamiento, interesados que se han personado, resto de solicitantes y a otros Organismos, en su caso
Acuses de recibo
DT
Archivo Expte
SSCC/DT
¿Se considera necesario emitir una resolución que refleje las modificaciones producidas en la concesión?
SÍ
NO
SSCC/DT
Resolución de modificación no sustancial
Oficio notificación peticionario
Acuse recibo
SSCC/DT
Comunicación al interesado notificando el permiso para la realización de la modifiación solicitada
Oficio notificación peticionario
Acuse recibo
SSCC/DT
- Comunicación al MINISTERIO, Ayuntamiento, interesados que se han personado, resto de solicitante y otros Organismos, en su caso
- Comunicación a SSCC
Oficios notificaciones MINISTERIO, Ayuntamiento, interesados que se han personado, resto de solicitantes y otros Organismos, en su caso, y SSCC
Acuses de recibo
SSCC
Remisión expediente completo a DT
Oficio remisión Expte. y Resolución a DT
SSCC
Publicación (en su caso)
Oficio publicación resoluciones BOJA y Web CMAOT