MODIFICACION AUTORIZACION EN DPMT

(se corresponde con la NORPA XX)

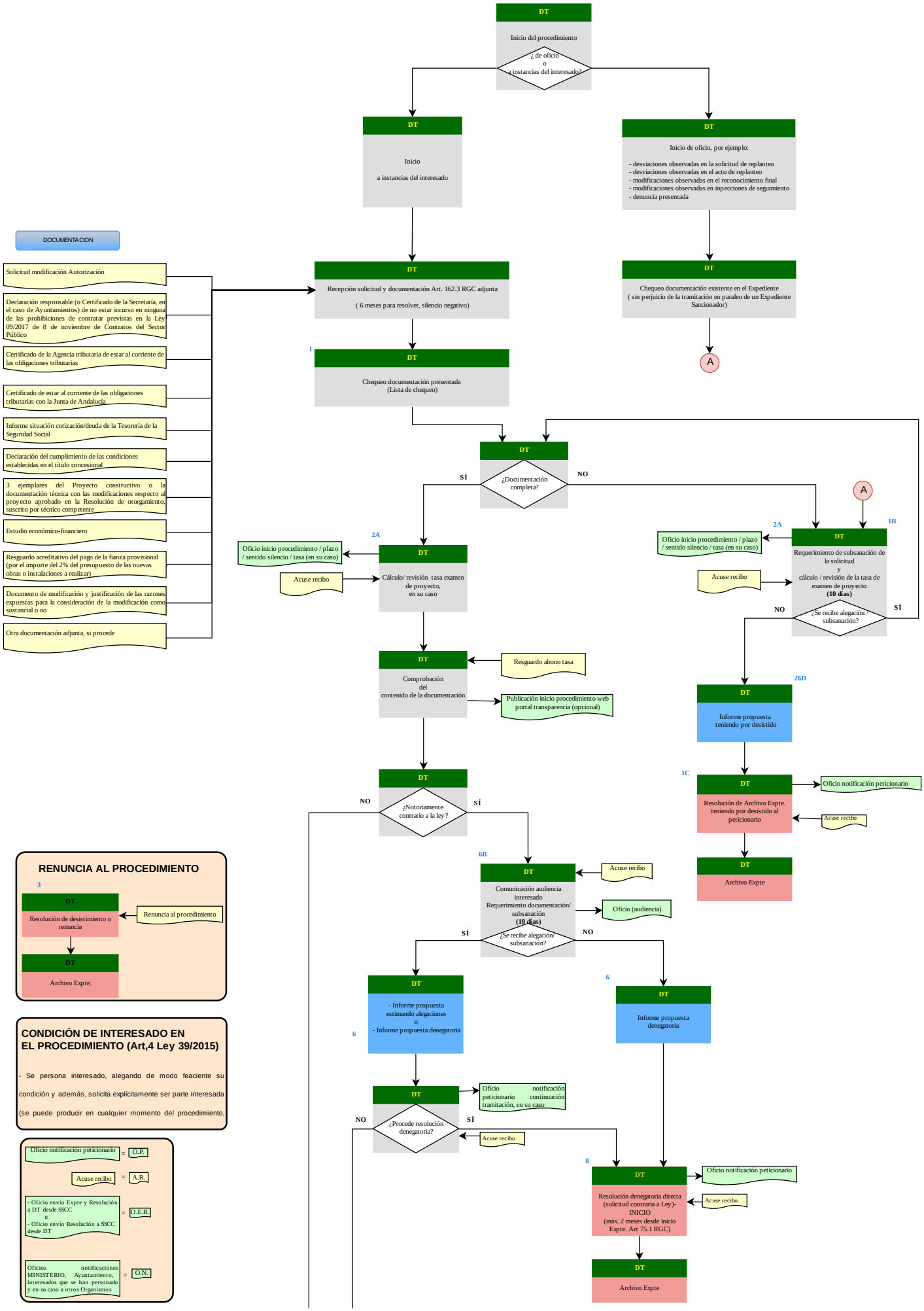

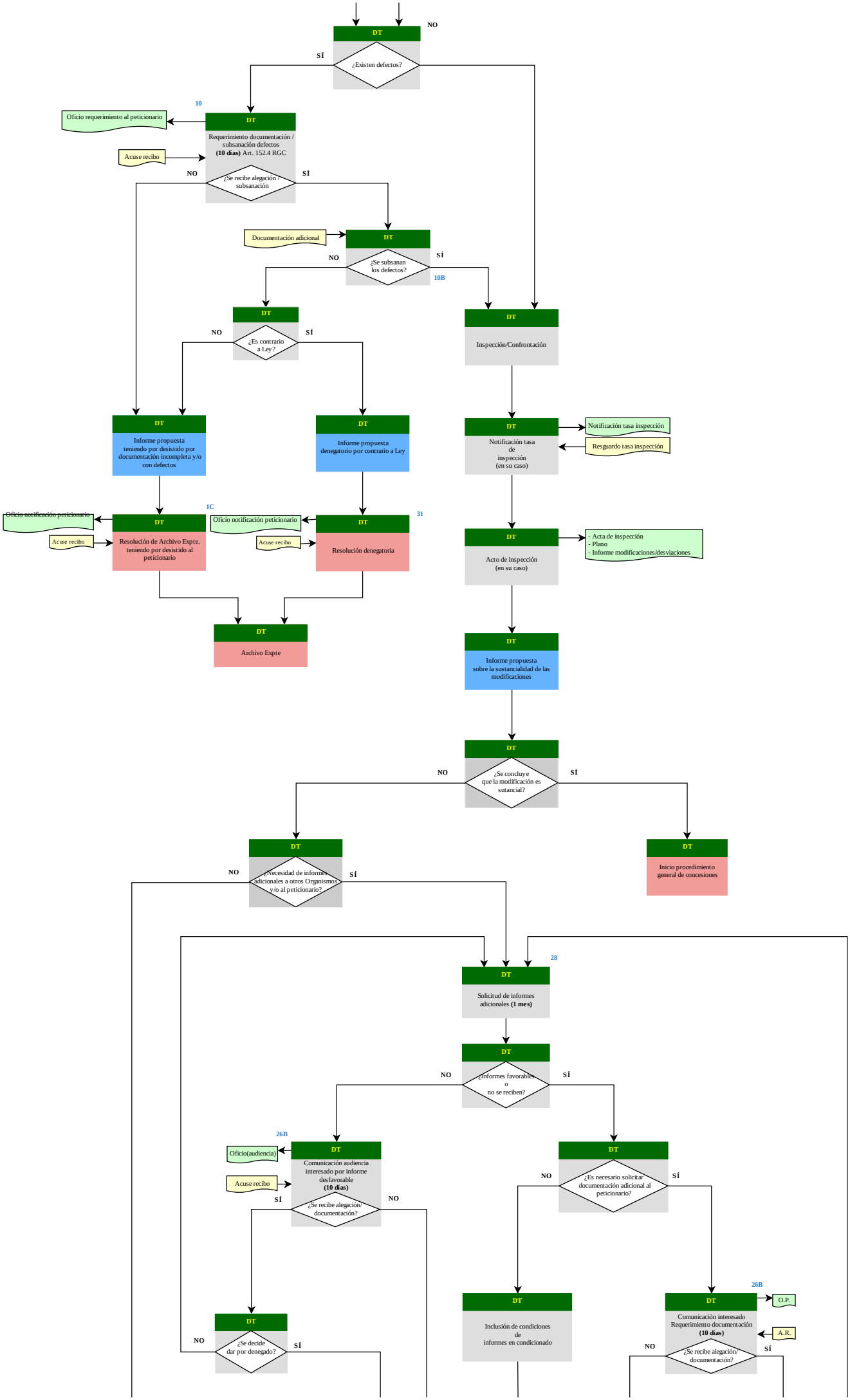
DT
¿Existen defectos?
NO
SÍ
10
Oficio requerimiento al peticionario
DT
Requerimiento documentación / subsanación defectos
(10 días) Art. 152.4 RGC
Acuse recibo
¿Se recibe alegación / subsanación
NO
SÍ
Documentación adicional
DT
¿Se subsanan los defectos?
NO
SÍ
10B
DT
¿Es contrario a Ley?
NO
SÍ
DT
Inspección/Confrontación
DT
Informe propuesta teniendo por desistido por documentación incompleta y/o con defectos
DT
Informe propuesta denegatorio por contrario a Ley
DT
Notificación tasa de inspección (en su caso)
Notificación tasa inspección
Resguardo tasa inspección
Oficio notificación peticionario
1C
DT
Resolución de Archivo Expte. teniendo por desistido al peticionario
Acuse recibo
Oficio notificación peticionario
31
DT
Resolución denegatoria
Acuse recibo
DT
Acto de inspección (en su caso)
- Acta de inspección
- Plano
- Informe modificaciones/desviaciones
DT
Archivo Expte
DT
Informe propuesta sobre la sustancialidad de las modificaciones
DT
¿Se concluye que la modificación es sutancial?
NO
SÍ
DT
¿Necesidad de informes adicionales a otros Organismos y/o al peticionario?
NO
SÍ
DT
Inicio procedimiento general de concesiones
28
DT
Solicitud de informes adicionales (1 mes)
DT
¿Informes favorables o no se reciben?
NO
SÍ
26B
DT
Comunicación audiencia interesado por informe desfavorable
(10 días)
Oficio(audiencia)
Acuse recibo
¿Se recibe alegación/ documentación?
SÍ
NO
DT
¿Es necesario solicitar documentación adicional al peticionario?
NO
SÍ
DT
¿Se decide dar por denegado?
NO
SÍ
DT
Inclusión de condiciones de informes en condicionado
26B
DT
Comunicación interesado Requerimiento documentación
(10 días)
O.P.
A.R.
¿Se recibe alegación/ documentación?
NO
SÍ

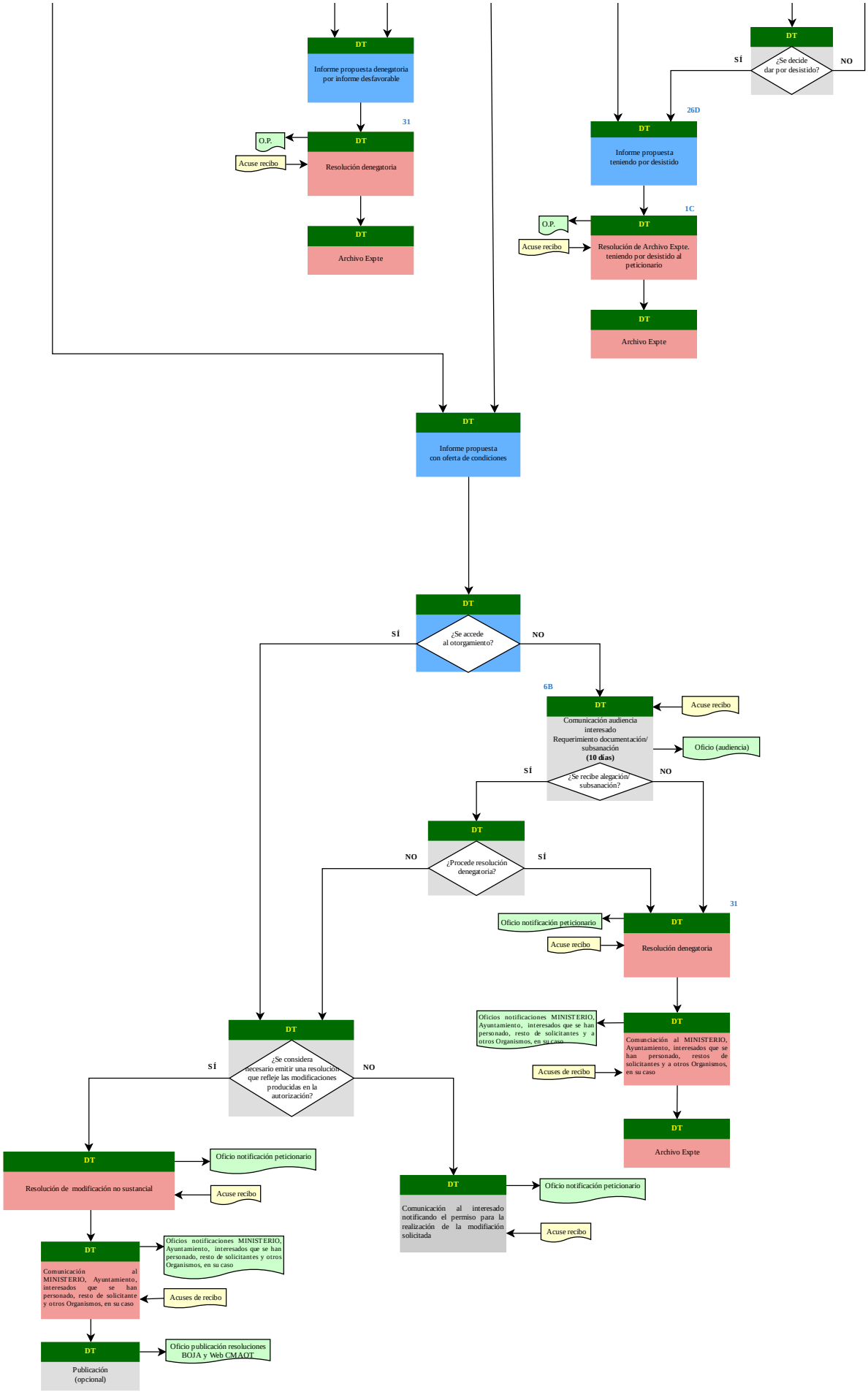
DT
Informe propuesta denegatoria por informe desfavorable
31
DT
O.P.
Acuse recibo
Resolución denegatoria
DT
Archivo Expte
DT
¿Se decide dar por desistido?
SÍ
NO
26D
DT
Informe propuesta teniendo por desistido
1C
DT
O.P.
Acuse recibo
Resolución de Archivo Expte. teniendo por desistido al peticionario
DT
Archivo Expte
DT
Informe propuesta con oferta de condiciones
DT
¿Se accede al otorgamiento?
SÍ
NO
6B
DT
Acuse recibo
Comunicación audiencia interesado
Requerimiento documentación/ subsanación
(10 días)
Oficio (audiencia)
¿Se recibe alegación/ subsanación?
SÍ
NO
DT
¿Procede resolución denegatoria?
NO
SÍ
31
Oficio notificación peticionario
DT
Acuse recibo
Resolución denegatoria
Oficios notificaciones MINISTERIO, Ayuntamiento, interesados que se han personado, resto de solicitantes y a otros Organismos, en su caso
DT
Comunicación al MINISTERIO, Ayuntamiento, interesados que se han personado, restos de solicitantes y a otros Organismos, en su caso
Acuses de recibo
DT
Archivo Expte
DT
¿Se considera necesario emitir una resolución que refleje las modificaciones producidas en la autorización?
SÍ
NO
DT
Resolución de modificación no sustancial
Oficio notificación peticionario
Acuse recibo
DT
Comunicación al interesado notificando el permiso para la realización de la modifiación solicitada
Oficio notificación peticionario
Acuse recibo
DT
Comunicación al MINISTERIO, Ayuntamiento, interesados que se han personado, resto de solicitante y otros Organismos, en su caso
Oficios notificaciones MINISTERIO, Ayuntamiento, interesados que se han personado, resto de solicitantes y otros Organismos, en su caso
Acuses de recibo
DT
Publicación (opcional)
Oficio publicación resoluciones BOJA y Web CMAOT