PRORROGA EXTRAORDINARIA DE CONCESION EN DPMT PARA ACTUACIONES QUE NO TIENEN ESPECIALES CIRCUNSTANCIAS DE RENTABILIDAD

(se corresponde con la NORPA XX)

RENUNCIA AL PROCEDIMIENTO

3

DT
Resolución de desistimiento o renuncia

Renuncia al procedimiento

DT
Archivo Expte.

CONDICIÓN DE INTERESADO EN EL PROCEDIMIENTO (Art,4 Ley 39/2015)

- Se persona interesado, alegando de modo feaciente su condición y además, solicita explícitamente ser parte interesada..

(se puede producir en cualquier momento del procedimiento,

Oficio notificación peticionario	=	O.P.
Acuse recibo	=	A.R.
- Oficio envío Expte y Resolución a DT desde SSCC	=	O.E.R.D.
Oficios notificaciones MINISTERIO, Ayuntamiento, interesados que se han personado y en su caso a otros Organismos	=	O.N.

DT
Solicitud inicio de prórroga por el interesado
(6 meses para resolver, silencio desestimatorio)

DT
¿Es un derecho de ocupación amparado por la Disposición Transitoria 1ª de la Ley 22/1988?

SI → **DT** Su tramitación le corresponde a la Administración Estatal → Oficio notificación peticionario / Acuse recibo

NO → **DT**
¿Es la Concesión anterior al 30 de mayo de 2013?

SI → **DT**
¿Hay causa de caducidad o se está tramitando un procedimiento de caducidad?

SI → **DT** Se deja en suspenso hasta que se resuelva el Procedimiento de Caducidad → Oficio notificación peticionario / Acuse recibo

NO → **DT**
¿Se ha solicitado antes del vencimiento del plazo?

SÍ → **DT** Recepción solicitud prórroga de concesión y documentación

NO → **DT** Procedimiento de Extinción por Vencimiento de Plazo → Comunicación interesado de que no procede la Solicitud de la Prórroga / Acuse recibo

NO → **DT** Procedimiento de Prórroga Normal → Oficio notificación peticionario / Acuse recibo

DT
¿Documentación completa?

SÍ → **DT** Cálculo / revisión tasa examen de proyecto, en su caso → 2A Oficio inicio procedimiento / plazo / sentido silencio / tasa (en su caso) / Acuse recibo

NO → 1 B **DT** Requerimiento de subsanación de la solicitud y cálculo / revisión de la tasa de examen de proyecto **(10 días)** → 2 A Oficio inicio procedimiento/plazo/ sentido silencio/ tasa (en su caso) / Acuse recibo

¿Se recibe alegación/ subsanación?

NO → 26D **DT** Informe propuesta teniendo por desistido por documentación incompleta o con defectos (según el caso) y remisión Expediente a SSCC

SÍ → 26D **DT** Informe propuesta teniendo por desistido por documentación incompleta o con defectos (según el caso) y remisión Expediente a SSCC

DT Comprobación del contenido de la documentación → Resguardo abono tasa / Publicación inicio procedimiento web, portal de transparencia (opcional)

DT
¿Existen defectos?

NO → C

SÍ → C

C → 1 B **DT** Requerimiento documentación/ subsanación defectos **(10 días)** → Oficio notificación peticionario / Acuse recibo

¿Se recibe alegación/ subsanación?

SÍ → **DT** Cálculo / revisión tasa examen de proyecto, en su caso

NO → 26D **DT** Informe propuesta teniendo por desistido por documentación incompleta o con defectos (según el caso) y remisión Expediente a SSCC

SSCC Resolución de Archivo Expte teniendo por desistido al peticionario y remisión Expediente a DT → O.E.R.D / Oficio notificación peticionario / Acuse recibo

1 C

DT Archivo Expte.

DT Procedimiento de Extinción por Vencimiento de Plazo (en su caso)

DOCUMENTACION (OBLIGATORIA)

- Solicitud para ocupación o uso en DPMT
- Documentación acreditativa de la identidad del peticionario y, en su caso, del compareciente y del poder de representación en que éste actúa
- Declaración responsable de que las instalaciones, así como las obras o modificaciones que, en su caso, se hayan realizado durante la vigencia del título concesional, se ajustan a lo previsto en su objeto, condiciones y prescripciones.
- Proyectos o compromisos previstos en el art. 175 del RGC, adjuntando en este caso fianza provisional de las obras
- Declaración responsable de no estar incurso en ninguna de las prohibiciones de contratar previstas en la Ley 09/2017 de 8 de noviembre de Contratos del Sector Público

DOCUMENTACION (OPCIONAL)

- Pronunciamiento sobre el Instrumento de prevención ambiental, correspondiente, en su caso
- Justificación de que persisten las razones de interés público de su otorgamiento
- Declaración responsable de que se cumplen las condiciones impuestas en la LC y en el RGC
- Certificado de estar al corriente de las obligaciones trributarias con la Junta de Andalucía.
- Certificación Agencia Tributaria de estar al corriente de las obligaciones tributarias
- Informe situación cotización/deuda de la Tesorería de la Seguridad Social.
- Memoria justificativa y descriptiva de instalaciones
- Presupuesto actualizado de las instalaciones y Estudio económico-financiero (en el caso que proceda)
- Información fotográfica de la zona ocupada
- Plano situación o emplazamiento (incluye deslinde y entorno)
- Estudio de afección a Red Natura 2000, en caso afirmativo estudio bionómico en una franja de 500 m.
- Información sobre la adaptación de las obras al entorno y la influencia de éstas sobre la costa, y en su caso, de los efectos de regresión de estimando su evolución en caso de que la prórroga se conceda
- Evaluación de los posibles efectos del cambio climático sobrelos terrenos donde está la obra.
- En caso de que la ocupación contenga actuaciones en el mar o en la zona marítimo-terrestre, estudio básico de dinámica litoral (art.91.3 RGC)
- Otra documentación adjunta, si procede

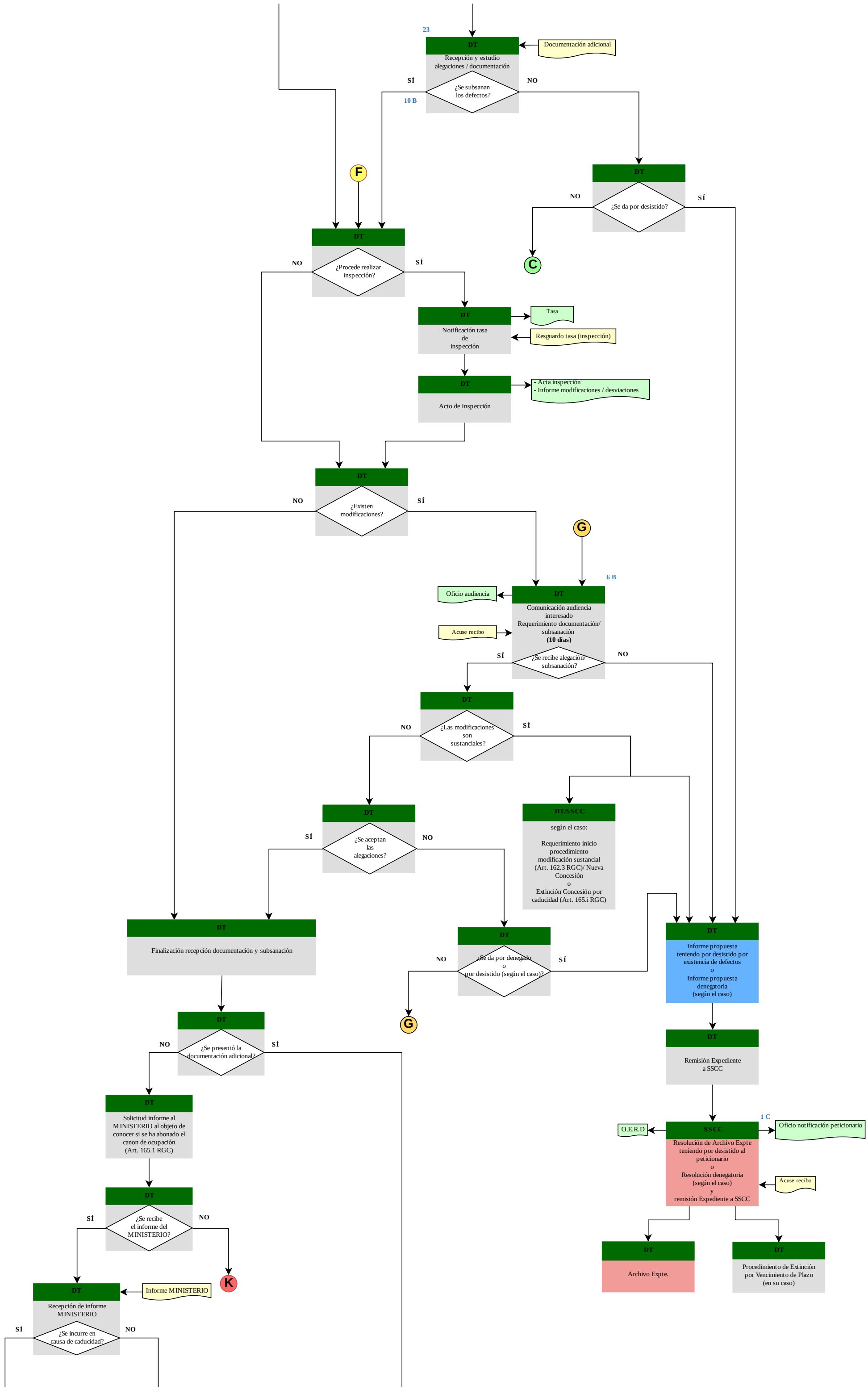
23
DT
Recepción y estudio alegaciones / documentación
¿Se subsanan los defectos?
Documentación adicional
SÍ
NO
10 B
F
DT
¿Se da por desistido?
NO
SÍ
C
DT
¿Procede realizar inspección?
NO
SÍ
DT
Notificación tasa de inspección
Tasa
Resguardo tasa (inspección)
DT
Acto de Inspección
- Acta inspección
- Informe modificaciones / desviaciones
DT
¿Existen modificaciones?
NO
SÍ
G
6 B
DT
Comunicación audiencia interesado
Requerimiento documentación/ subsanación
(10 días)
¿Se recibe alegación/ subsanación?
Oficio audiencia
Acuse recibo
SÍ
NO
DT
¿Las modificaciones son sustanciales?
NO
SÍ
DT
¿Se aceptan las alegaciones?
SÍ
NO
DT/SSCC
según el caso:
Requerimiento inicio procedimiento modificación sustancial (Art. 162.3 RGC)/ Nueva Concesión
o
Extinción Concesión por caducidad (Art. 165.i RGC)
DT
Finalización recepción documentación y subsanación
DT
¿Se da por denegado o por desistido (según el caso)?
NO
SÍ
G
DT
Informe propuesta teniendo por desistido por existencia de defectos
o
Informe propuesta denegatoria
(según el caso)
DT
¿Se presentó la documentación adicional?
NO
SÍ
DT
Remisión Expediente a SSCC
DT
Solicitud informe al MINISTERIO al objeto de conocer si se ha abonado el canon de ocupación
(Art. 165.1 RGC)
1 C
SSCC
Resolución de Archivo Expte teniendo por desistido al peticionario
o
Resolución denegatoria
(según el caso)
y
remisión Expediente a SSCC
O.E.R.D
Oficio notificación peticionario
Acuse recibo
DT
¿Se recibe el informe del MINISTERIO?
SÍ
NO
K
DT
Recepción de informe MINISTERIO
Informe MINISTERIO
¿Se incurre en causa de caducidad?
SÍ
NO
DT
Archivo Expte.
DT
Procedimiento de Extinción por Vencimiento de Plazo
(en su caso)

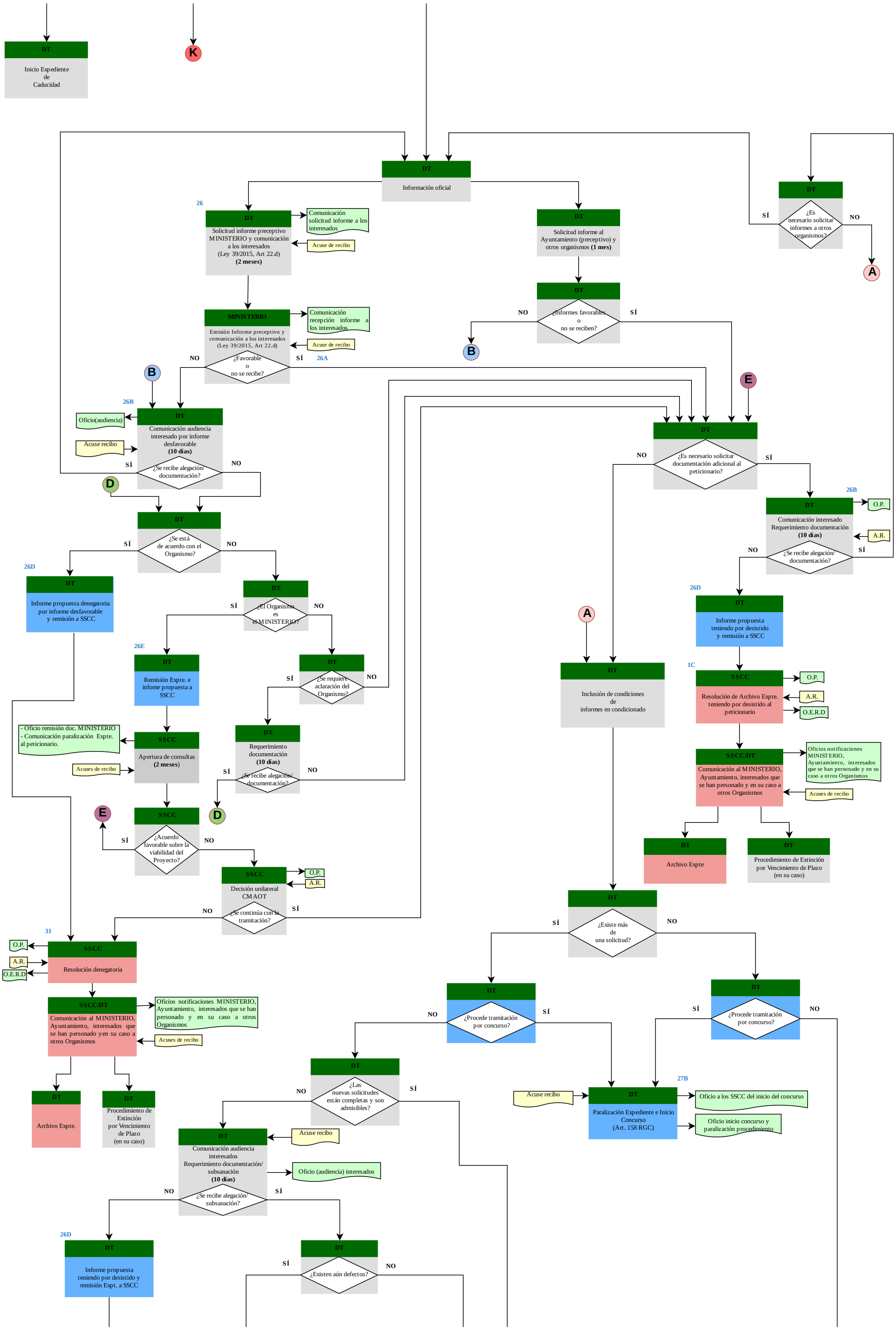
DT
Inicio Expediente de Caducidad
K
DT
Información oficial
26
DT
Solicitud informe preceptivo MINISTERIO y comunicación a los interesados (Ley 39/2015, Art 22.d) (2 meses)
Comunicación solicitud informe a los interesados
Acuse de recibo
MINISTERIO
Emisión Informe preceptivo y comunicación a los interesados (Ley 39/2015, Art 22.d)
Comunicación recepción informe a los interesados
Acuse de recibo
¿Favorable o no se recibe?
NO
SÍ
26A
B
26B
DT
Comunicación audiencia interesado por informe desfavorable (10 días)
Oficio(audiencia)
Acuse recibo
¿Se recibe alegación/ documentación?
SÍ
NO
D
DT
¿Se está de acuerdo con el Organismo?
26D
DT
Informe propuesta denegatoria por informe desfavorable y remisión a SSCC
DT
¿El Organismo es el MINISTERIO?
26E
DT
Remisión Expte. e infome propuesta a SSCC
DT
¿Se requiere aclaración del Organismo?
- Oficio remisión doc. MINISTERIO
- Comunicación paralización Expte. al peticionario.
SSCC
Apertura de consultas (2 meses)
Acuses de recibo
DT
Requerimiento documentación (10 días)
¿Se recibe alegación/ documentación?
E
SSCC
¿Acuerdo favorable sobre la viabilidad del Proyecto?
SSCC
Decisión unilateral CMAOT
O.P.
A.R.
¿Se continúa con la tramitación?
31
SSCC
Resolución denegatoria
O.P.
A.R.
O.E.R.D
SSCC/DT
Comunicación al MINISTERIO, Ayuntamiento, interesados que se han personado y en su caso a otros Organismos
Oficios notificaciones MINISTERIO, Ayuntamiento, interesados que se han personado y en su caso a otros Organismos
Acuses de recibo
DT
Archivo Expte.
DT
Procedimiento de Extinción por Vencimiento de Plazo (en su caso)
DT
Solicitud informe al Ayuntamiento (preceptivo) y otros organismos (1 mes)
DT
¿Informes favorables o no se reciben?
DT
¿Es necesario solicitar informes a otros organismos?
A
DT
¿Es necesario solicitar documentación adicional al peticionario?
26B
DT
Comunicación interesado Requerimiento documentación (10 días)
O.P.
A.R.
¿Se recibe alegación/ documentación?
26D
DT
Informe propuesta teniendo por desistido y remisión a SSCC
1C
SSCC
Resolución de Archivo Expte. teniendo por desistido al peticionario
O.P.
A.R.
O.E.R.D
SSCC/DT
Comunicación al MINISTERIO, Ayuntamiento, interesados que se han personado y en su caso a otros Organismos
Oficios notificaciones MINISTERIO, Ayuntamiento, interesados que se han personado y en su caso a otros Organismos
Acuses de recibo
DT
Archivo Expte
DT
Procedimiento de Extinción por Vencimiento de Plazo (en su caso)
A
DT
Inclusión de condiciones de informes en condicionado
DT
¿Existe más de una solicitud?
DT
¿Procede tramitación por concurso?
DT
¿Procede tramitación por concurso?
27B
Acuse recibo
DT
Paralización Expediente e Inicio Concurso (Art. 158 RGC)
Oficio a los SSCC del inicio del concurso
Oficio inicio concurso y paralización procedimiento
DT
¿Las nuevas solicitudes están completas y son admisibles?
DT
Comunicación audiencia interesados Requerimiento documentación/ subsanación (10 días)
Acuse recibo
Oficio (audiencia) interesados
¿Se recibe alegación/ subsanación?
26D
DT
Informe propuesta teniendo por desistido y remisión Expt. a SSCC
DT
¿Existen aún defectos?
SÍ
NO

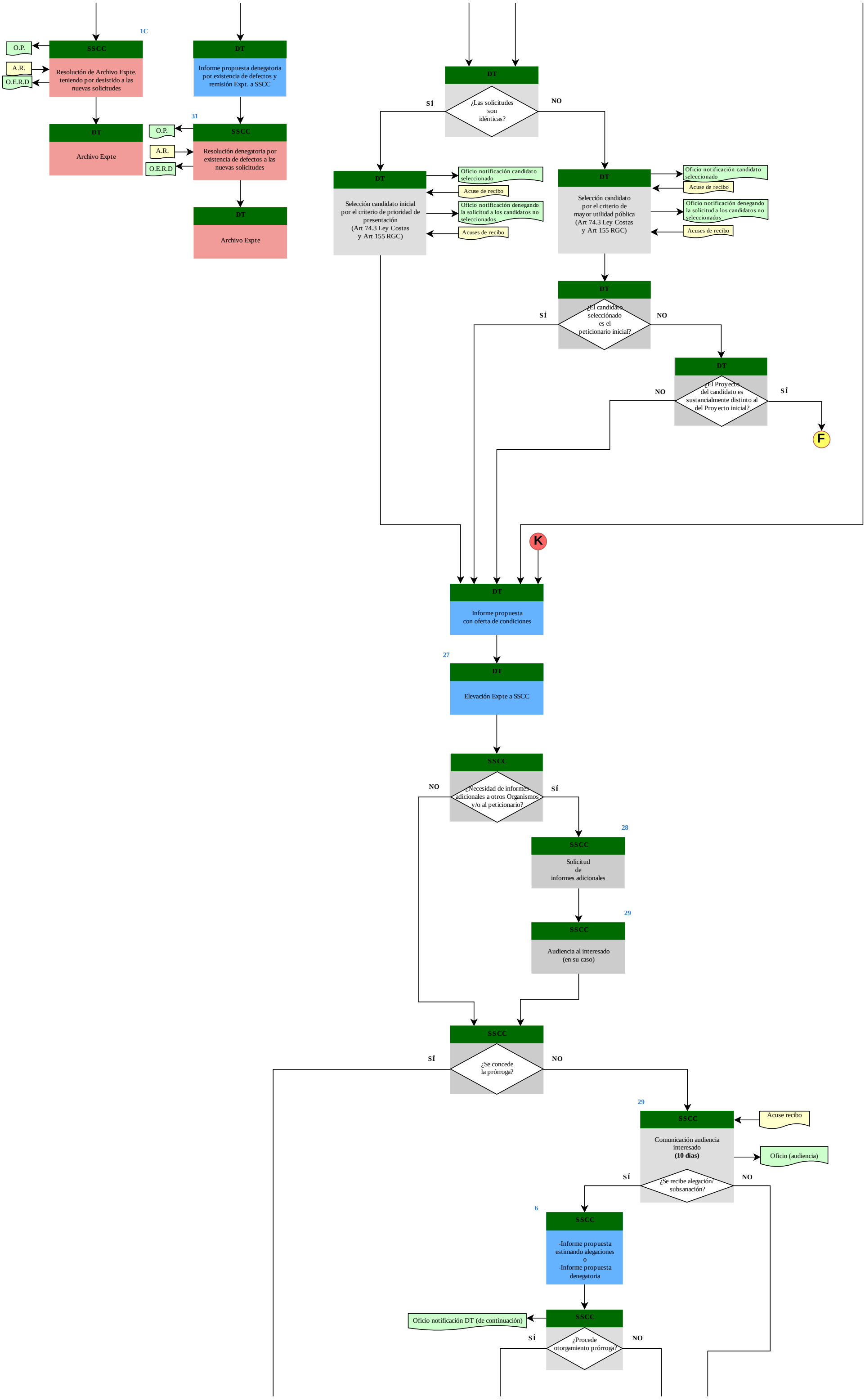
1C
SSCC
O.P.
A.R.
O.E.R.D
Resolución de Archivo Expte. teniendo por desistido a las nuevas solicitudes
DT
Archivo Expte
DT
Informe propuesta denegatoria por existencia de defectos y remisión Expt. a SSCC
31
SSCC
O.P.
A.R.
O.E.R.D
Resolución denegatoria por existencia de defectos a las nuevas solicitudes
DT
Archivo Expte
DT
¿Las solicitudes son idénticas?
SÍ
NO
DT
Selección candidato inicial por el criterio de prioridad de presentación (Art 74.3 Ley Costas y Art 155 RGC)
Oficio notificación candidato seleccionado
Acuse de recibo
Oficio notificación denegando la solicitud a los candidatos no seleccionados
Acuses de recibo
DT
Selección candidato por el criterio de mayor utilidad pública (Art 74.3 Ley Costas y Art 155 RGC)
Oficio notificación candidato seleccionado
Acuse de recibo
Oficio notificación denegando la solicitud a los candidatos no seleccionados
Acuses de recibo
DT
¿El candidato selecciónado es el peticionario inicial?
SÍ
NO
DT
¿El Proyecto del candidato es sustancialmente distinto al del Proyecto inicial?
NO
SÍ
F
K
DT
Informe propuesta con oferta de condiciones
27
DT
Elevación Expte a SSCC
SSCC
¿Necesidad de informes adicionales a otros Organismos y/o al peticionario?
NO
SÍ
28
SSCC
Solicitud de informes adicionales
29
SSCC
Audiencia al interesado (en su caso)
SSCC
¿Se concede la prórroga?
SÍ
NO
29
SSCC
Acuse recibo
Comunicación audiencia interesado (10 días)
Oficio (audiencia)
¿Se recibe alegación/ subsanación?
SÍ
NO
6
SSCC
-Informe propuesta estimando alegaciones o -Informe propuesta denegatoria
SSCC
Oficio notificación DT (de continuación)
¿Procede otorgamiento prórroga?
SÍ
NO

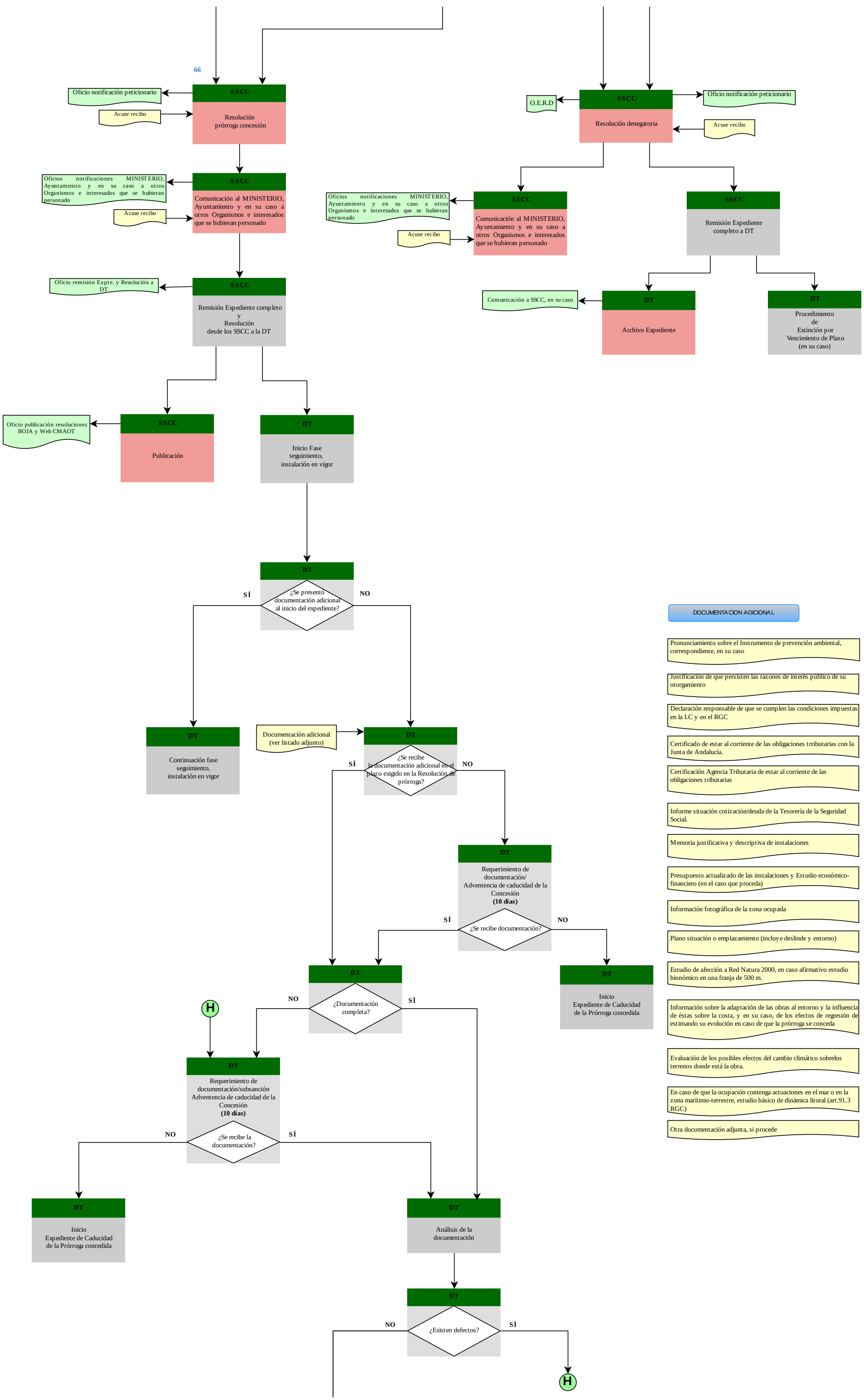
66
SSCC
Resolución prórroga concesión
Oficio notificación peticionario
Acuse recibo
SSCC
Comunicación al MINISTERIO, Ayuntamiento y en su caso a otros Organismos e interesados que se hubieran personado
Oficios notificaciones MINISTERIO, Ayuntamiento y en su caso a otros Organismos e interesados que se hubieran personado
Acuse recibo
SSCC
Remisión Expediente completo y Resolución desde los SSCC a la DT
Oficio remisión Expte. y Resolución a DT
SSCC
Publicación
Oficio publicación resoluciones BOJA y Web CMAOT
DT
Inicio Fase seguimiento, instalación en vigor
DT
¿Se presentó documentación adicional al inicio del expediente?
SÍ
NO
DT
Continuación fase seguimiento, instalación en vigor
Documentación adicional (ver listado adjunto)
DT
¿Se recibe la documentación adicional en el plazo exigido en la Resolución de prórroga?
SÍ
NO
DT
Requerimiento de documentación/ Adventencia de caducidad de la Concesión (10 días)
¿Se recibe documentación?
SÍ
NO
DT
Inicio Expediente de Caducidad de la Prórroga concedida
DT
¿Documentación completa?
NO
SÍ
H
DT
Requerimiento de documentación/subsanción Adventencia de caducidad de la Concesión (10 días)
¿Se recibe la documentación?
NO
SÍ
DT
Inicio Expediente de Caducidad de la Prórroga concedida
DT
Análisis de la documentación
DT
¿Existen defectos?
NO
SÍ
H
SSCC
Resolución denegatoria
O.E.R.D
Oficio notificación peticionario
Acuse recibo
SSCC
Comunicación al MINISTERIO, Ayuntamiento y en su caso a otros Organismos e interesados que se hubieran personado
Oficios notificaciones MINISTERIO, Ayuntamiento y en su caso a otros Organismos e interesados que se hubieran personado
Acuse recibo
SSCC
Remisión Expediente completo a DT
DT
Archivo Expediente
Comunicación a SSCC, en su caso
DT
Procedimiento de Extinción por Vencimiento de Plazo (en su caso)
DOCUMENTACION ADICIONAL
Pronunciamiento sobre el Instrumento de prevención ambiental, correspondiente, en su caso
Justificación de que persisten las razones de interés público de su otorgamiento
Declaración responsable de que se cumplen las condiciones impuestas en la LC y en el RGC
Certificado de estar al corriente de las obligaciones trributarias con la Junta de Andalucía.
Certificación Agencia Tributaria de estar al corriente de las obligaciones tributarias
Informe situación cotización/deuda de la Tesorería de la Seguridad Social.
Memoria justificativa y descriptiva de instalaciones
Presupuesto actualizado de las instalaciones y Estudio económico-financiero (en el caso que proceda)
Información fotográfica de la zona ocupada
Plano situación o emplazamiento (incluye deslinde y entorno)
Estudio de afección a Red Natura 2000, en caso afirmativo estudio bionómico en una franja de 500 m.
Información sobre la adaptación de las obras al entorno y la influencia de éstas sobre la costa, y en su caso, de los efectos de regresión de estimando su evolución en caso de que la prórroga se conceda
Evaluación de los posibles efectos del cambio climático sobrelos terrenos donde está la obra.
En caso de que la ocupación contenga actuaciones en el mar o en la zona marítimo-terrestre, estudio básico de dinámica litoral (art.91.3 RGC)
Otra documentación adjunta, si procede

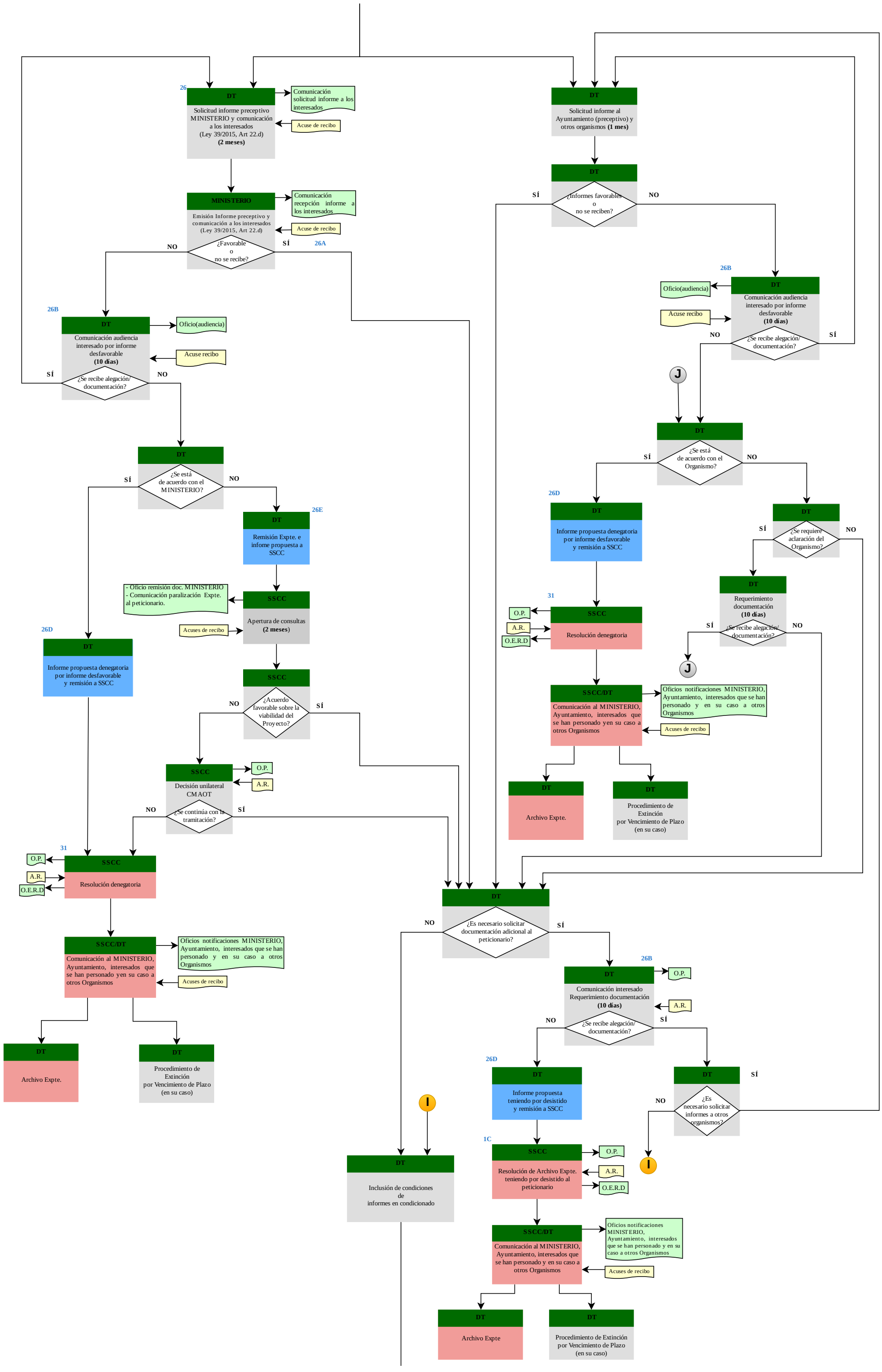
26
DT
Solicitud informe preceptivo MINISTERIO y comunicación a los interesados (Ley 39/2015, Art 22.d) (2 meses)
Comunicación solicitud informe a los interesados
Acuse de recibo
MINISTERIO
Emisión Informe preceptivo y comunicación a los interesados (Ley 39/2015, Art 22.d)
Comunicación recepción informe a los interesados
Acuse de recibo
¿Favorable o no se recibe?
NO
SÍ
26A
26B
DT
Comunicación audiencia interesado por informe desfavorable (10 días)
Oficio(audiencia)
Acuse recibo
¿Se recibe alegación/ documentación?
SÍ
NO
DT
¿Se está de acuerdo con el MINISTERIO?
SÍ
NO
26E
DT
Remisión Expte. e infome propuesta a SSCC
SSCC
Apertura de consultas (2 meses)
- Oficio remisión doc. MINISTERIO
- Comunicación paralización Expte. al peticionario.
Acuses de recibo
26D
DT
Informe propuesta denegatoria por informe desfavorable y remisión a SSCC
SSCC
¿Acuerdo favorable sobre la viabilidad del Proyecto?
NO
SÍ
SSCC
Decisión unilateral CMAOT
O.P.
A.R.
¿Se continúa con la tramitación?
NO
SÍ
31
SSCC
Resolución denegatoria
O.P.
A.R.
O.E.R.D
SSCC/DT
Comunicación al MINISTERIO, Ayuntamiento, interesados que se han personado y en su caso a otros Organismos
Oficios notificaciones MINISTERIO, Ayuntamiento, interesados que se han personado y en su caso a otros Organismos
Acuses de recibo
DT
Archivo Expte.
DT
Procedimiento de Extinción por Vencimiento de Plazo (en su caso)
DT
Solicitud informe al Ayuntamiento (preceptivo) y otros organismos (1 mes)
DT
¿Informes favorables o no se reciben?
SÍ
NO
26B
DT
Comunicación audiencia interesado por informe desfavorable (10 días)
Oficio(audiencia)
Acuse recibo
¿Se recibe alegación/ documentación?
NO
SÍ
J
DT
¿Se está de acuerdo con el Organismo?
SÍ
NO
26D
DT
Informe propuesta denegatoria por informe desfavorable y remisión a SSCC
DT
¿Se requiere aclaración del Organismo?
SÍ
NO
DT
Requerimiento documentación (10 días)
¿Se recibe alegación/ documentación?
SÍ
NO
J
31
SSCC
Resolución denegatoria
O.P.
A.R.
O.E.R.D
SSCC/DT
Comunicación al MINISTERIO, Ayuntamiento, interesados que se han personado y en su caso a otros Organismos
Oficios notificaciones MINISTERIO, Ayuntamiento, interesados que se han personado y en su caso a otros Organismos
Acuses de recibo
DT
Archivo Expte.
DT
Procedimiento de Extinción por Vencimiento de Plazo (en su caso)
DT
¿Es necesario solicitar documentación adicional al peticionario?
NO
SÍ
26B
DT
Comunicación interesado Requerimiento documentación (10 días)
O.P.
A.R.
¿Se recibe alegación/ documentación?
NO
SÍ
26D
DT
Informe propuesta teniendo por desistido y remisión a SSCC
DT
¿Es necesario solicitar informes a otros organismos?
SÍ
NO
I
I
DT
Inclusión de condiciones de informes en condicionado
1C
SSCC
Resolución de Archivo Expte. teniendo por desistido al peticionario
O.P.
A.R.
O.E.R.D
SSCC/DT
Comunicación al MINISTERIO, Ayuntamiento, interesados que se han personado y en su caso a otros Organismos
Oficios notificaciones MINISTERIO, Ayuntamiento, interesados que se han personado y en su caso a otros Organismos
Acuses de recibo
DT
Archivo Expte
DT
Procedimiento de Extinción por Vencimiento de Plazo (en su caso)

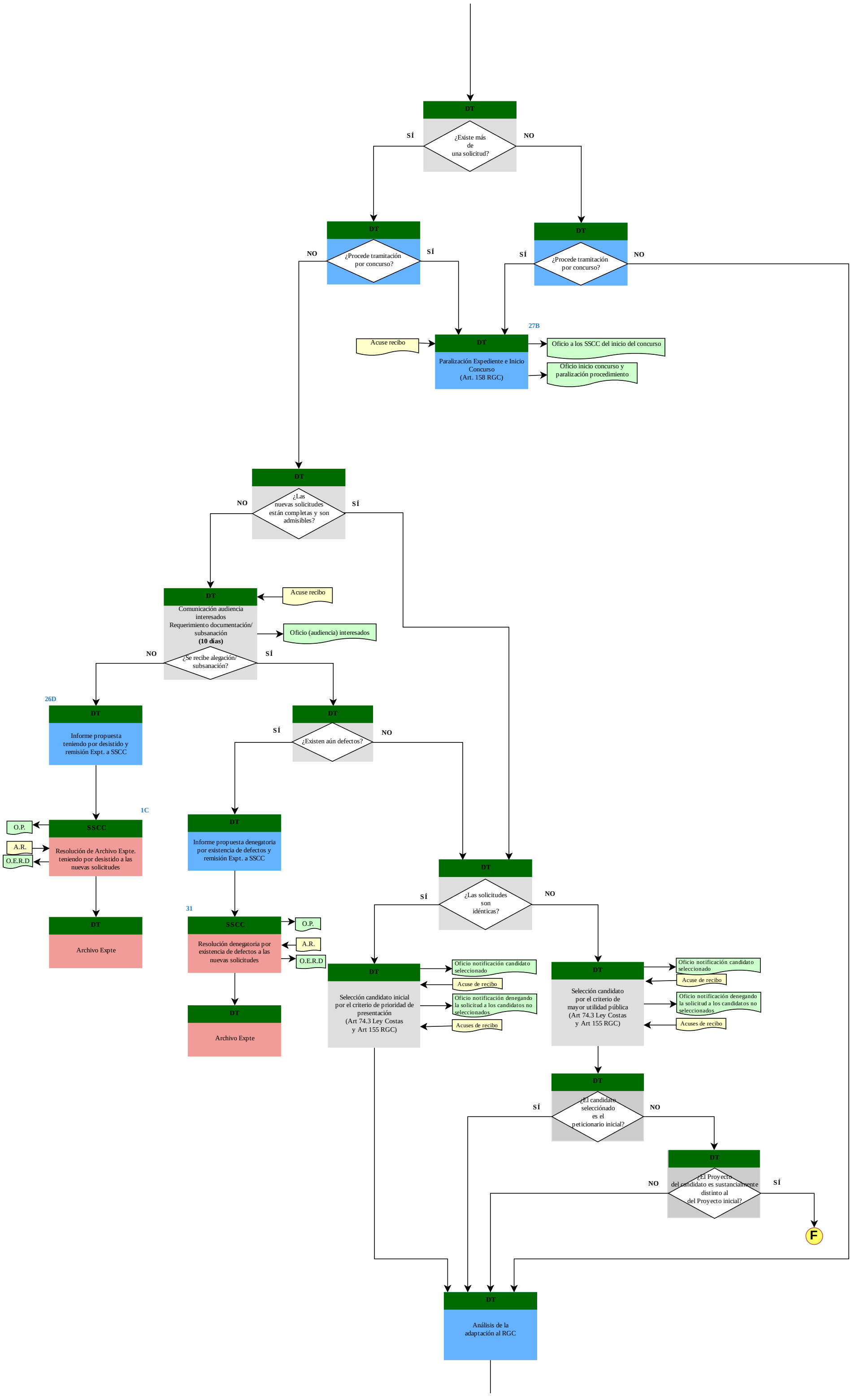
DT
¿Existe más de una solicitud?
SÍ
NO
DT
¿Procede tramitación por concurso?
NO
SÍ
DT
¿Procede tramitación por concurso?
SÍ
NO
27B
Acuse recibo
DT
Paralización Expediente e Inicio Concurso (Art. 158 RGC)
Oficio a los SSCC del inicio del concurso
Oficio inicio concurso y paralización procedimiento
DT
¿Las nuevas solicitudes están completas y son admisibles?
NO
SÍ
DT
Comunicación audiencia interesados Requerimiento documentación/ subsanación (10 días)
Acuse recibo
Oficio (audiencia) interesados
¿Se recibe alegación/ subsanación?
NO
SÍ
26D
DT
Informe propuesta teniendo por desistido y remisión Expt. a SSCC
DT
¿Existen aún defectos?
SÍ
NO
1C
O.P.
SSCC
A.R.
O.E.R.D
Resolución de Archivo Expte. teniendo por desistido a las nuevas solicitudes
DT
Informe propuesta denegatoria por existencia de defectos y remisión Expt. a SSCC
DT
¿Las solicitudes son idénticas?
SÍ
NO
DT
Archivo Expte
31
SSCC
O.P.
Resolución denegatoria por existencia de defectos a las nuevas solicitudes
A.R.
O.E.R.D
DT
Archivo Expte
DT
Selección candidato inicial por el criterio de prioridad de presentación (Art 74.3 Ley Costas y Art 155 RGC)
Oficio notificación candidato seleccionado
Acuse de recibo
Oficio notificación denegando la solicitud a los candidatos no seleccionados
Acuses de recibo
DT
Selección candidato por el criterio de mayor utilidad pública (Art 74.3 Ley Costas y Art 155 RGC)
Oficio notificación candidato seleccionado
Acuse de recibo
Oficio notificación denegando la solicitud a los candidatos no seleccionados
Acuses de recibo
DT
¿El candidato selecciónado es el peticionario inicial?
SÍ
NO
DT
¿El Proyecto del candidato es sustancialmente distinto al del Proyecto inicial?
NO
SÍ
F
DT
Análisis de la adaptación al RGC

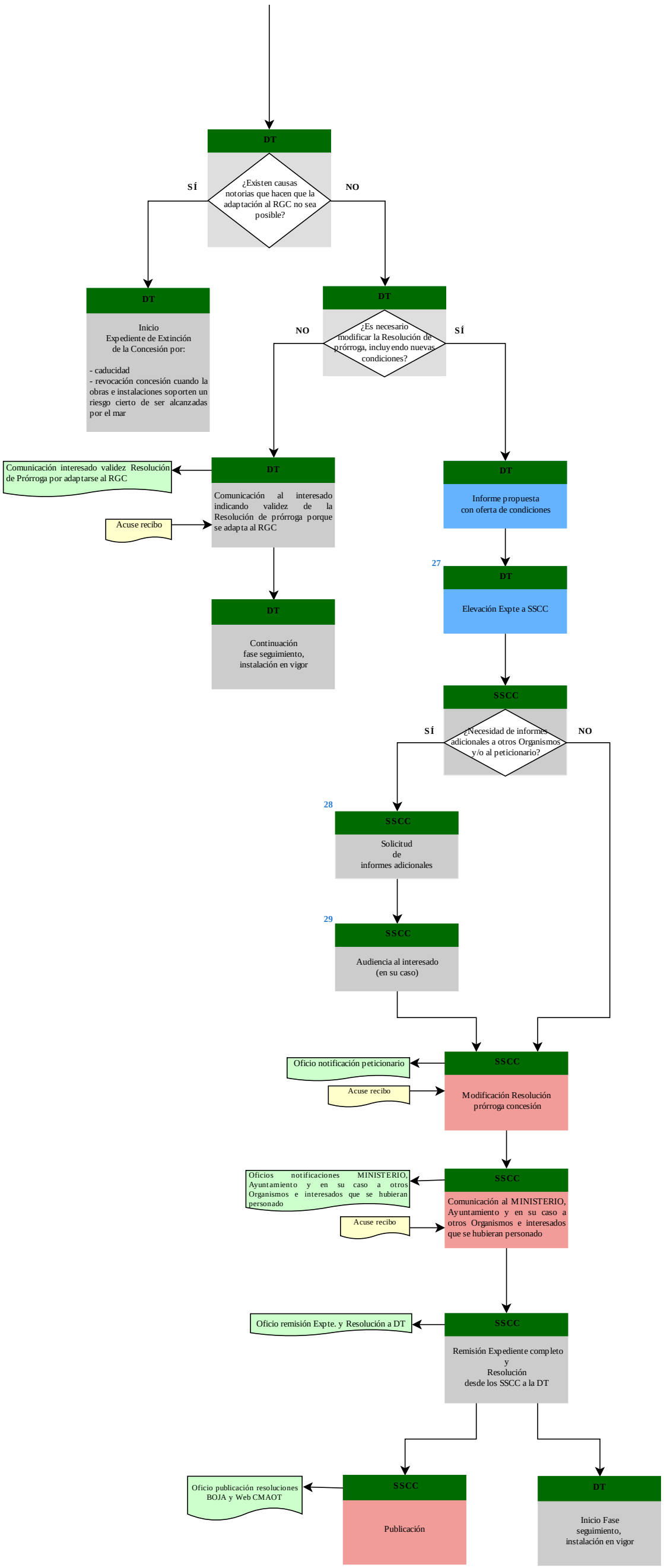
DT
¿Existen causas notorias que hacen que la adaptación al RGC no sea posible?
SÍ
NO
DT
Inicio Expediente de Extinción de la Concesión por:
- caducidad
- revocación concesión cuando la obras e instalaciones soporten un riesgo cierto de ser alcanzadas por el mar
DT
¿Es necesario modificar la Resolución de prórroga, incluyendo nuevas condiciones?
NO
SÍ
DT
Comunicación interesado validez Resolución de Prórroga por adaptarse al RGC
Acuse recibo
Comunicación al interesado indicando validez de la Resolución de prórroga porque se adapta al RGC
DT
Continuación fase seguimiento, instalación en vigor
DT
Informe propuesta con oferta de condiciones
27
DT
Elevación Expte a SSCC
SSCC
¿Necesidad de informes adicionales a otros Organismos y/o al peticionario?
SÍ
NO
28
SSCC
Solicitud de informes adicionales
29
SSCC
Audiencia al interesado (en su caso)
Oficio notificación peticionario
Acuse recibo
SSCC
Modificación Resolución prórroga concesión
Oficios notificaciones MINISTERIO, Ayuntamiento y en su caso a otros Organismos e interesados que se hubieran personado
Acuse recibo
SSCC
Comunicación al MINISTERIO, Ayuntamiento y en su caso a otros Organismos e interesados que se hubieran personado
Oficio remisión Expte. y Resolución a DT
SSCC
Remisión Expediente completo y Resolución desde los SSCC a la DT
Oficio publicación resoluciones BOJA y Web CMAOT
SSCC
Publicación
DT
Inicio Fase seguimiento, instalación en vigor