SANCIONADOR

(se corresponde con la NORPA XX)

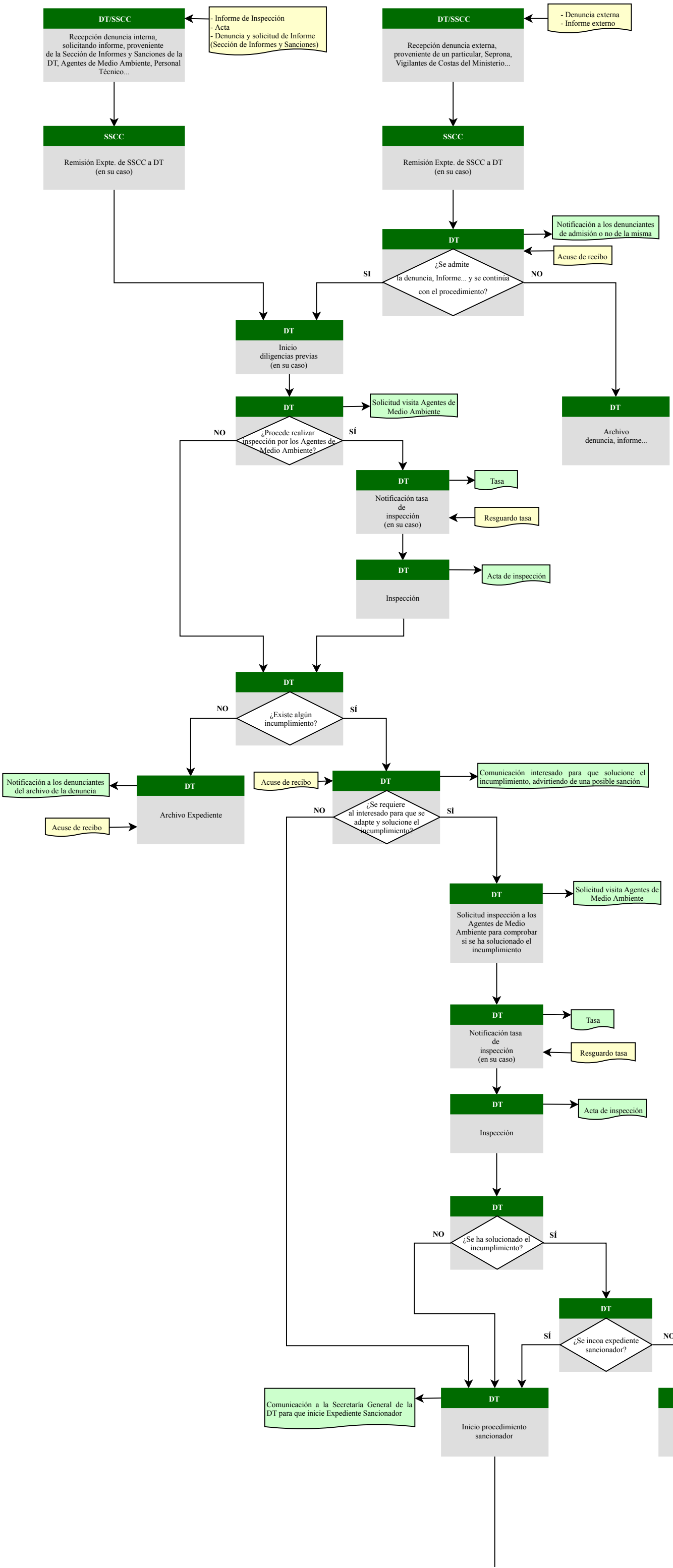

RENUNCIA AL PROCEDIMIENTO

3

DT
Resolución de desistimiento o renuncia ← Renuncia al procedimiento

↓

DT
Archivo Expte.

CONDICIÓN DE INTERESADO EN EL PROCEDIMIENTO (Art,4 Ley 39/2015)

- Se persona interesado, alegando de modo feaciente su condición y además, solicita explícitamente ser parte interesada (se puede producir en cualquier momento del procedimiento, siempre antes de resolver)

Oficio notificación peticionario	=	O.P.
Acuse recibo	=	A.R.
- Oficio envío Expte y Resolución a DT desde SSCC u - Oficio envío Resolución a SSCC desde DT	=	O.E.R.
Oficios notificaciones MINISTERIO, Ayuntamiento, interesados que se han personado y en su caso a otros Organismos	=	O.N.

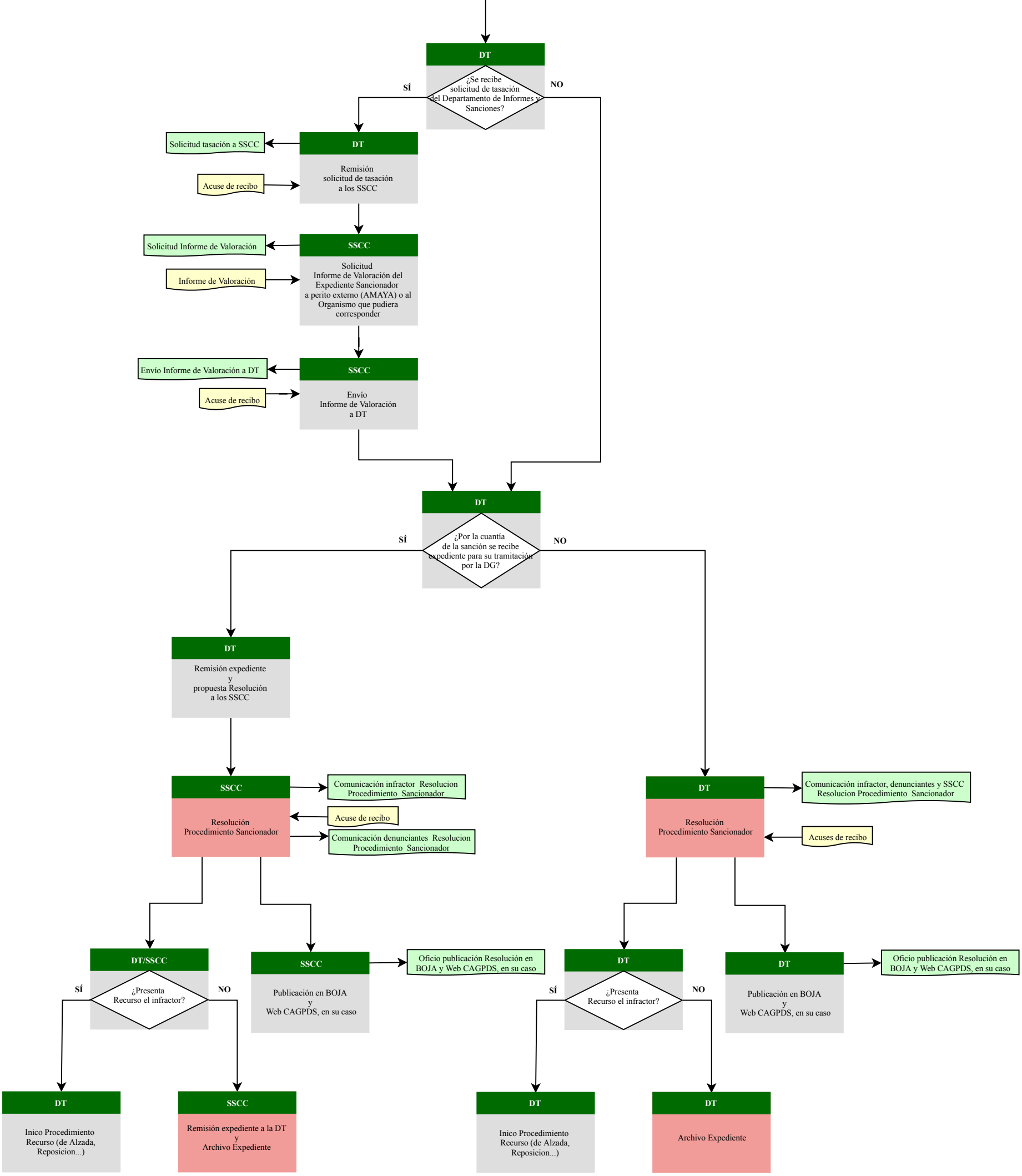
DT
¿Se recibe solicitud de tasación del Departamento de Informes y Sanciones?
SÍ
NO
DT
Solicitud tasación a SSCC
Acuse de recibo
Remisión solicitud de tasación a los SSCC
SSCC
Solicitud Informe de Valoración
Informe de Valoración
Solicitud Informe de Valoración del Expediente Sancionador a perito externo (AMAYA) o al Organismo que pudiera corresponder
SSCC
Envío Informe de Valoración a DT
Acuse de recibo
Envío Informe de Valoración a DT
DT
¿Por la cuantía de la sanción se recibe expediente para su tramitación por la DG?
SÍ
NO
DT
Remisión expediente y propuesta Resolución a los SSCC
SSCC
Resolución Procedimiento Sancionador
Comunicación infractor Resolucion Procedimiento Sancionador
Acuse de recibo
Comunicación denunciantes Resolucion Procedimiento Sancionador
DT
Resolución Procedimiento Sancionador
Comunicación infractor, denunciantes y SSCC Resolucion Procedimiento Sancionador
Acuses de recibo
DT/SSCC
¿Presenta Recurso el infractor?
SÍ
NO
SSCC
Publicación en BOJA y Web CAGPDS, en su caso
Oficio publicación Resolución en BOJA y Web CAGPDS, en su caso
DT
¿Presenta Recurso el infractor?
SÍ
NO
DT
Publicación en BOJA y Web CAGPDS, en su caso
Oficio publicación Resolución en BOJA y Web CAGPDS, en su caso
DT
Inico Procedimiento Recurso (de Alzada, Reposicion...)
SSCC
Remisión expediente a la DT y Archivo Expediente
DT
Inico Procedimiento Recurso (de Alzada, Reposicion...)
DT
Archivo Expediente