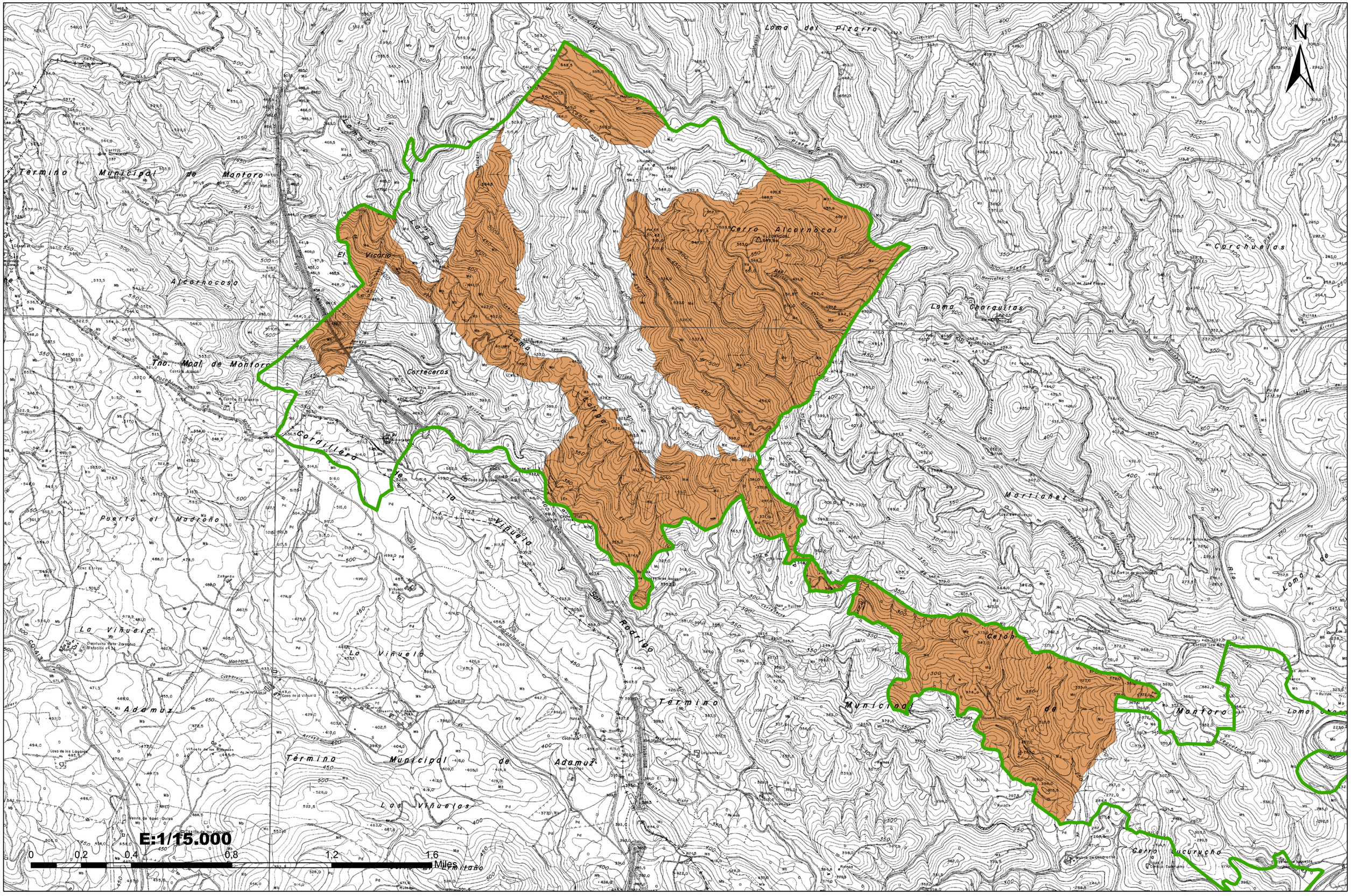
N
Término Municipal de Montoro
Loma del Pizarro
Cerro Alcornocal
Alcornocosa
El Vicario
Corteceros
Tno. Mpal. de Montoro
Cordillera
Puerto al Madroño
La Viñuela
Adamuz
Término Municipal de Adamuz
Las Viñuelas
San Rodrigo
Término Municipal de Montoro
Cerro Lucurucho
Loma Charquitas
Martiñez
Corchuelos
E:1/15.000
0 0,2 0,4 0,8 1,2 1,6
Miles