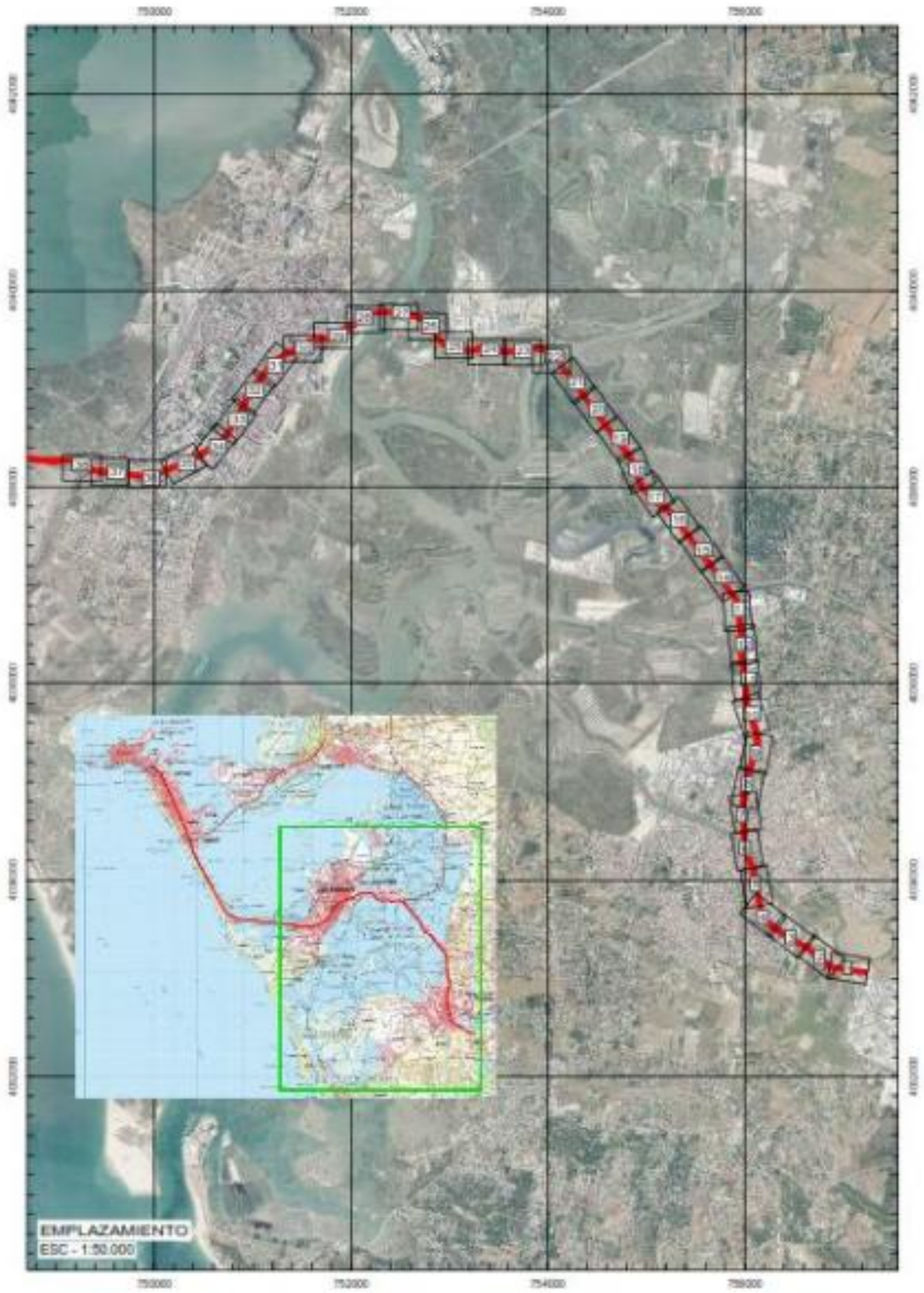

Agencia de Obra Pública de la Junta de Andalucía
CONSEJERÍA DE FOMENTO, INFRAESTRUCTURAS Y ORDENACIÓN DEL TERRITORIO

TIPO DE ESTUDIO:

Proyecto de Construcción – Base de Licitación

CLAVE AOPJA: T-TC6185/APR0

CLAVE DGM: -

TÍTULO:

PROYECTO DE PRE-MANTENIMIENTO DE LA INFRAESTRUCTURA DEL TREN-TRANVÍA DE LA BAHÍA DE CÁDIZ

PRESUPUESTO BASE DE LICITACIÓN (IVA incluido): 1.507.351,66 €

AUTOR DEL PROYECTO:
Horacio Pedraza Martínez
Silvestre Hernández Sánchez
Maria Isabel Fiestas Carpena

GERENTE DEL PROYECTO:
Manuel Fernández Fernández

REDACTADO POR:

Agencia de Obra Pública de la Junta de Andalucía
CONSEJERÍA DE FOMENTO, INFRAESTRUCTURAS Y ORDENACIÓN DEL TERRITORIO

FECHA DE REDACCIÓN: Diciembre 2019

FECHA DE VERSIÓN: Diciembre 2019

EJEMPLAR: 1

CAJA: -

TOMO: 4 **DE:** 6

CONTENIDO DEL TOMO:

DOCUMENTO Nº2 PLANOS

INDICE DEL TOMO

DOCUMENTO Nº 1: MEMORIA Y ANEJOS

MEMORIA.

ANEJOS A LA MEMORIA:

Anejo nº 1.- Antecedentes.

Anejo nº 2.- Análisis de la situación actual

Anejo nº 3.- Señalización y semaforización

Anejo nº 4.- Obras complementarias

Anejo nº 5.- Soluciones propuestas al tráfico durante la ejecución de las obras

Anejo nº 6.- Coordinación con otros organismos y servicios

Anejo nº 7.- Expropiaciones e indemnizaciones

Anejo nº 8.- Reposición de servicios

Anejo nº 9.- Plan de obras

Anejo nº 10.- Clasificación del contratista

Anejo nº 11.- Justificación de precios

Anejo nº 12.- Presupuesto para conocimiento de la Administración

Anejo nº 13.- Fórmula de revisión de precios

Anejo nº 14.- Control de calidad

Anejo nº 15.- Estudio de Seguridad y Salud

Anejo nº 16.- Plan de gestión de residuos

DOCUMENTO Nº 2: PLANOS.

2.1.- Situación, índice y distribución de minutas

2.2.- Señalización y semaforización

2.3.- Obras complementarias

2.4.- Reposición de servicios

DOCUMENTO Nº 3: PLIEGO DE PRESCRIPCIONES TÉCNICAS PARTICULARES.

DOCUMENTO Nº 4: PRESUPUESTO.

PROYECTO DE PRE-MANTENIMIENTO DE LA INFRAESTRUCTURA DEL TREN-TRANVÍA DE LA BAHÍA DE CÁDIZ

DOMUMENTO 2: PLANOS

Fichero: TTC6185APR0_Planos

Lista de Revisiones anteriores

Fecha	Revisión modificada	Causa de la modificación
22/12/2019	V1	Supervisión Proyecto

Equipo Redactor

Redactado:	Revisado y aprobado:
Horacio Pedraza Martínez	**Juan Herrera Moscardó** **Noviembre 2019**

ÍNDICE DE CONTENIDO

DOCUMENTO Nº 2: PLANOS.
2.1.- Situación, índice y distribución de minutas
2.2.- Señalización y semaforización
2.2.1.- Planta
2.2.2.- Esquemas de señalización y semaforización
2.2.3.- Detalles
2.3.- Obras complementarias
2.3.1.- Pavimentación
2.3.2.- Sistemas de contención
2.3.3.- Varios
2.4.- Reposición de Servicios

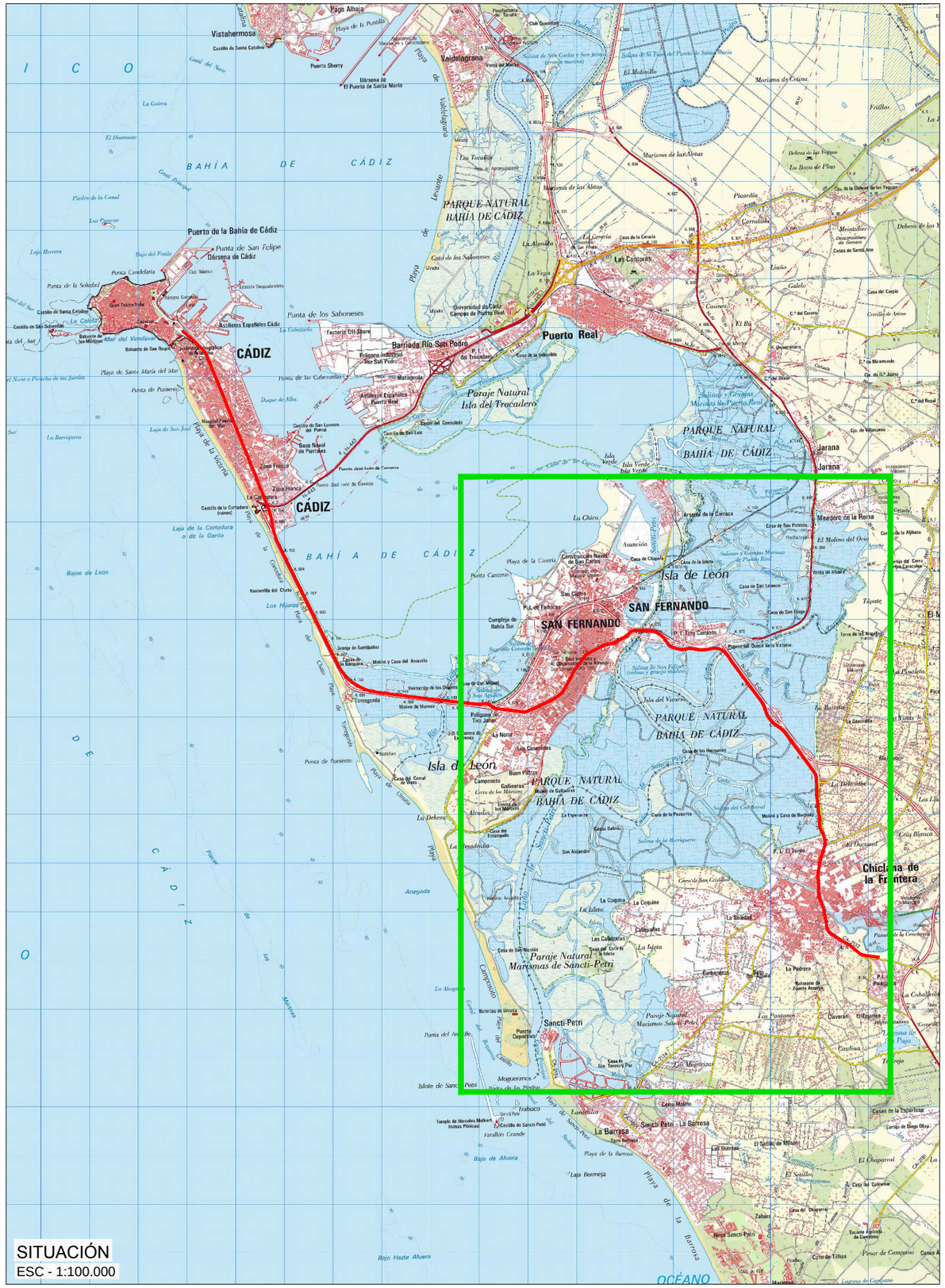

SITUACIÓN
ESC - 1:100.000

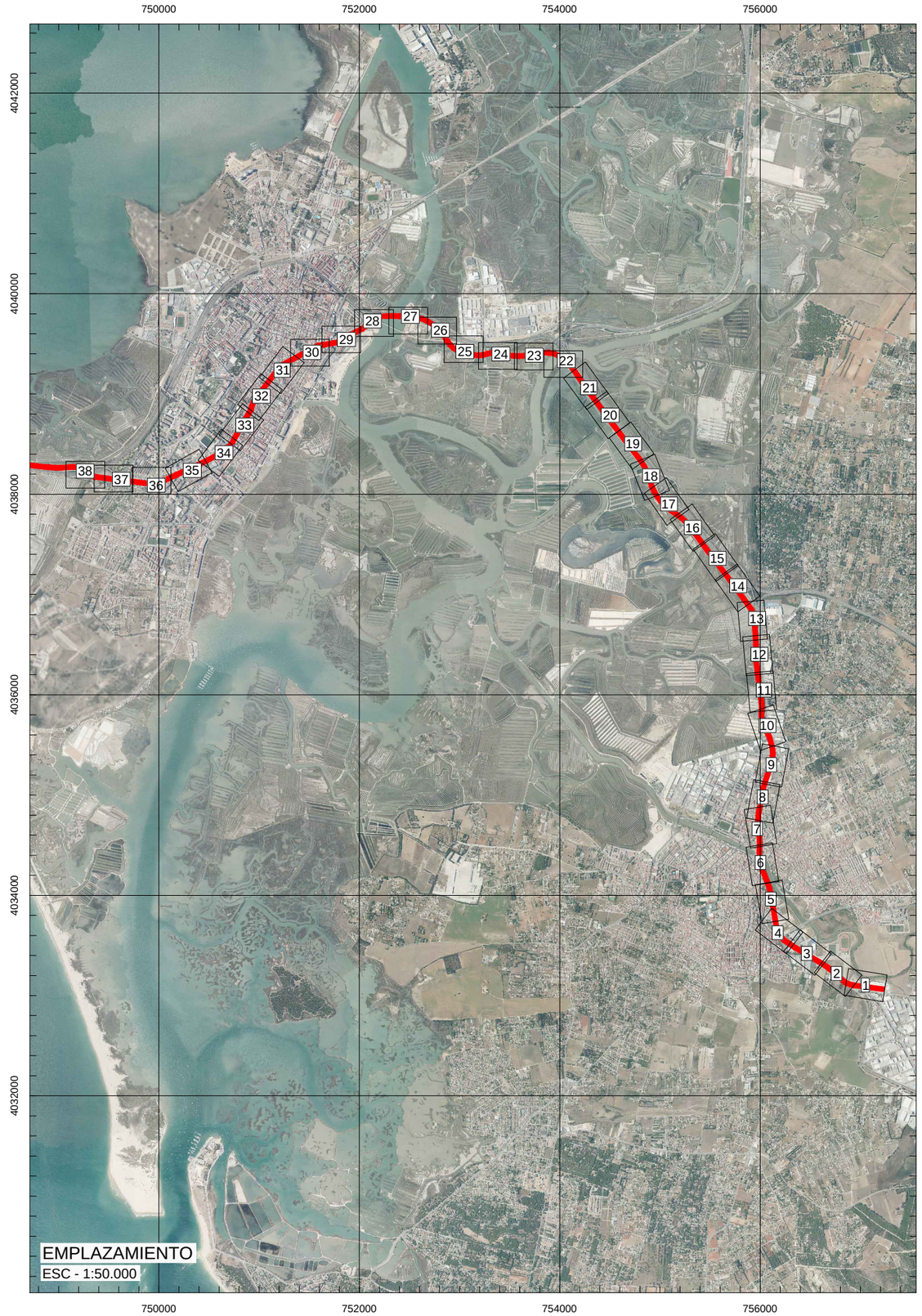

EMPLAZAMIENTO
ESC - 1:50.000

Agencia de Obra Pública de la Junta de Andalucía
CONSEJERÍA DE FOMENTO, INFRAESTRUCTURAS Y ORDENACIÓN DEL TERRITORIO

INGENIERO AUTOR DEL PROYECTO	REVISADO POR	TÍTULO DEL PROYECTO	SUSTITUYE A	FECHA	ESCALA	PLANO	NÚMERO DE PLANO
HORACIO PEDRAZA MARTINEZ	JUAN HERRERA MOSCARDÓ	PROYECTO DE PRE-MANTENIMIENTO DE LA INFRAESTRUCTURA DEL TREN-TRANVÍA DE LA BAHÍA DE CÁDIZ	SUSTITUIDO POR	NOVIEMBRE - 2019	INDICADAS	SITUACIÓN EMPLAZAMIENTO DISTRIBUCIÓN DE MINUTAS	2.1
				CLAVE T-TC6185/APR0	FORMATO ORIGINAL UNE A-3	NOMBRE DEL FICHERO DIGITAL: 02.1 - SITUACION Y EMPLAZAMIENTO.DWG	HOJA 1 de 1

Agencia de Obra Pública de la Junta de Andalucía
CONSEJERÍA DE FOMENTO, INFRAESTRUCTURAS Y ORDENACIÓN DEL TERRITORIO

INGENIERO AUTOR DEL PROYECTO HORACIO PEDRAZA MARTINEZ	REVISADO POR: JUAN HERRERA MOSCARDÓ	TÍTULO DEL PROYECTO PROYECTO DE PRE-MANTENIMIENTO DE LA INFRAESTRUCTURA DEL TREN-TRANVÍA DE LA BAHÍA DE CÁDIZ	SUSTITUYE A SUSTITUIDO POR	FECHA NOVIEMBRE - 2019 CLAVE T-TC6185/APR0	ESCALA 1:1000 FORMATO ORIGINAL UNE A-3	PLANO SITUACIÓN Y EMPLAZAMIENTO PROYECCIÓN SOBRE ORTOFOTOGRAFÍA NOMBRE DEL FICHERO DIGITAL: 02.1.1 - EMPLAZAMIENTO.DWG	NÚMERO DE PLANO 2.1.1 HOJA 1 de 38

Agencia de Obra Pública de la Junta de Andalucía
CONSEJERÍA DE FOMENTO, INFRAESTRUCTURAS Y ORDENACIÓN DEL TERRITORIO

INGENIERO AUTOR DEL PROYECTO HORACIO PEDRAZA MARTINEZ	REVISADO POR: JUAN HERRERA MOSCARDÓ	TÍTULO DEL PROYECTO PROYECTO DE PRE-MANTENIMIENTO DE LA INFRAESTRUCTURA DEL TREN-TRANVÍA DE LA BAHÍA DE CÁDIZ	SUSTITUYE A SUSTITUIDO POR	FECHA NOVIEMBRE - 2019 CLAVE T-TC6185/APR0	ESCALA 1:1000 FORMATO ORIGINAL UNE A-3	PLANO SITUACIÓN Y EMPLAZAMIENTO PROYECCIÓN SOBRE ORTOFOTOGRAFÍA NOMBRE DEL FICHERO DIGITAL: 02.1.1 - EMPLAZAMIENTO.DWG	NÚMERO DE PLANO 2.1.1 HOJA 2 de 38

Agencia de Obra Pública de la Junta de Andalucía
CONSEJERÍA DE FOMENTO, INFRAESTRUCTURAS Y ORDENACIÓN DEL TERRITORIO

INGENIERO AUTOR DEL PROYECTO HORACIO PEDRAZA MARTINEZ	REVISADO POR: JUAN HERRERA MOSCARDÓ	TÍTULO DEL PROYECTO PROYECTO DE PRE-MANTENIMIENTO DE LA INFRAESTRUCTURA DEL TREN-TRANVÍA DE LA BAHÍA DE CÁDIZ	SUSTITUYE A SUSTITUIDO POR	FECHA NOVIEMBRE - 2019 CLAVE T-TC6185/APR0	ESCALA 1:1000 FORMATO ORIGINAL UNE A-3	PLANO SITUACIÓN Y EMPLAZAMIENTO PROYECCIÓN SOBRE ORTOFOTOGRAFÍA NOMBRE DEL FICHERO DIGITAL: 02.1.1 - EMPLAZAMIENTO.DWG	NÚMERO DE PLANO 2.1.1 HOJA 3 de 38

Agencia de Obra Pública de la Junta de Andalucía
CONSEJERÍA DE FOMENTO, INFRAESTRUCTURAS Y ORDENACIÓN DEL TERRITORIO

INGENIERO AUTOR DEL PROYECTO: HORACIO PEDRAZA MARTINEZ

REVISADO POR: JUAN HERRERA MOSCARDÓ

TÍTULO DEL PROYECTO
PROYECTO DE PRE-MANTENIMIENTO DE LA INFRAESTRUCTURA DEL TREN-TRANVÍA DE LA BAHÍA DE CÁDIZ

SUSTITUYE A	FECHA NOVIEMBRE - 2019	ESCALA 1:1000	PLANO SITUACIÓN Y EMPLAZAMIENTO PROYECCIÓN SOBRE ORTOFOTOGRAFÍA
SUSTITUIDO POR	CLAVE T-TC6185/APR0	FORMATO ORIGINAL UNE A-3	NOMBRE DEL FICHERO DIGITAL: 02.1.1 - EMPLAZAMIENTO.DWG

NÚMERO DE PLANO 2.1.1

HOJA 4 de 38

Agencia de Obra Pública de la Junta de Andalucía
CONSEJERÍA DE FOMENTO, INFRAESTRUCTURAS Y ORDENACIÓN DEL TERRITORIO

INGENIERO AUTOR DEL PROYECTO HORACIO PEDRAZA MARTINEZ	REVISADO POR: JUAN HERRERA MOSCARDÓ	TÍTULO DEL PROYECTO PROYECTO DE PRE-MANTENIMIENTO DE LA INFRAESTRUCTURA DEL TREN-TRANVÍA DE LA BAHÍA DE CÁDIZ	SUSTITUYE A	FECHA NOVIEMBRE - 2019	ESCALA 1:1000	PLANO SITUACIÓN Y EMPLAZAMIENTO PROYECCIÓN SOBRE ORTOFOTOGRAFÍA	NÚMERO DE PLANO 2.1.1
			SUSTITUIDO POR	CLAVE T-TC6185/APR0	FORMATO ORIGINAL UNE A-3	NOMBRE DEL FICHERO DIGITAL: 02.1.1 - EMPLAZAMIENTO.DWG	HOJA 5 de 38

Agencia de Obra Pública de la Junta de Andalucía
CONSEJERÍA DE FOMENTO, INFRAESTRUCTURAS Y ORDENACIÓN DEL TERRITORIO

INGENIERO AUTOR DEL PROYECTO: HORACIO PEDRAZA MARTINEZ

REVISADO POR: JUAN HERRERA MOSCARDÓ

TÍTULO DEL PROYECTO
PROYECTO DE PRE-MANTENIMIENTO DE LA INFRAESTRUCTURA DEL TREN-TRANVÍA DE LA BAHÍA DE CÁDIZ

SUSTITUYE A	FECHA NOVIEMBRE - 2019	ESCALA 1:1000	PLANO SITUACIÓN Y EMPLAZAMIENTO PROYECCIÓN SOBRE ORTOFOTOGRAFÍA
SUSTITUIDO POR	CLAVE T-TC6185/APR0	FORMATO ORIGINAL UNE A-3	NOMBRE DEL FICHERO DIGITAL: 02.1.1 - EMPLAZAMIENTO.DWG

NÚMERO DE PLANO 2.1.1

HOJA 6 de 38

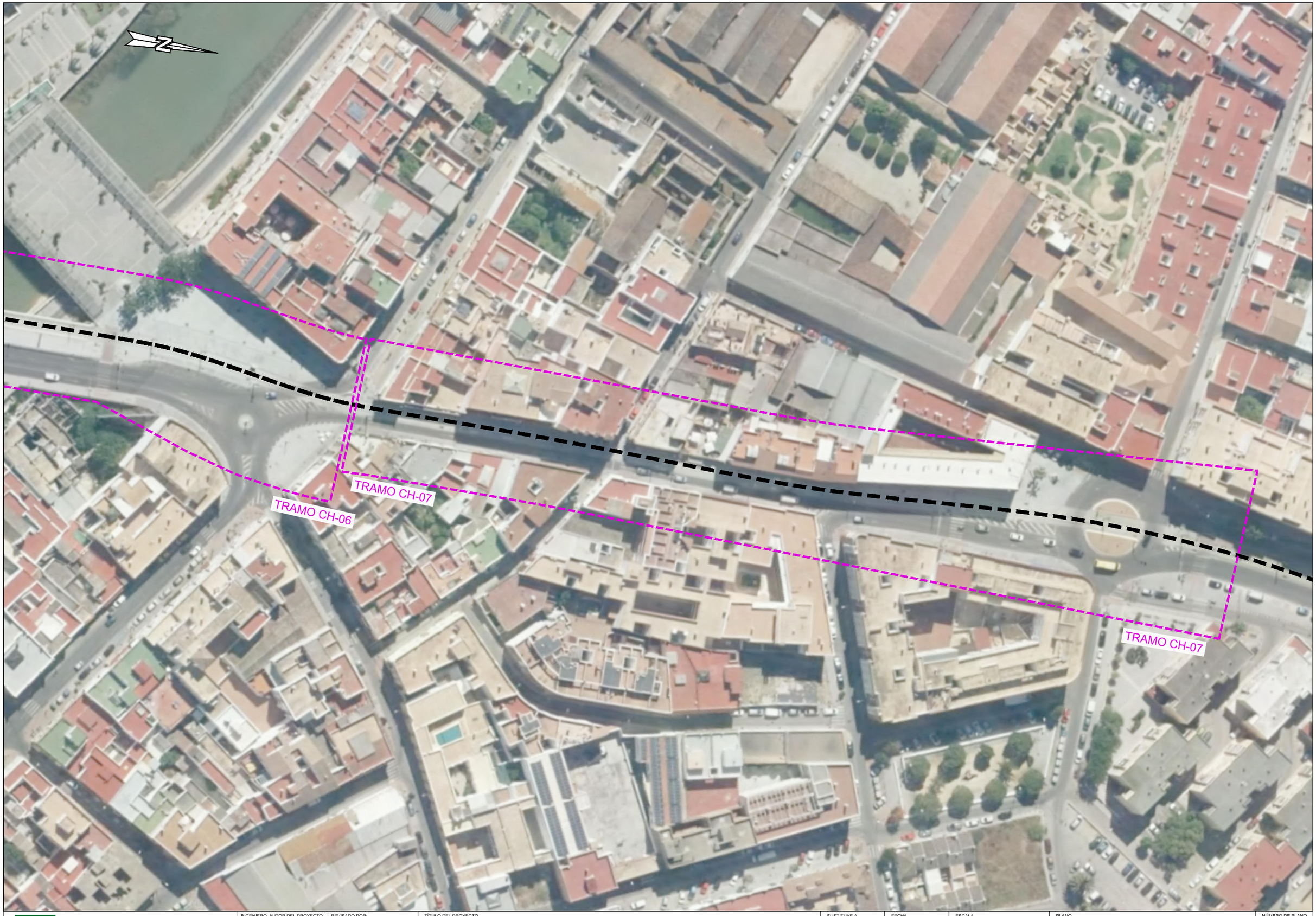

Agencia de Obra Pública de la Junta de Andalucía
CONSEJERÍA DE FOMENTO, INFRAESTRUCTURAS Y ORDENACIÓN DEL TERRITORIO

INGENIERO AUTOR DEL PROYECTO HORACIO PEDRAZA MARTINEZ	REVISADO POR: JUAN HERRERA MOSCARDÓ	TÍTULO DEL PROYECTO PROYECTO DE PRE-MANTENIMIENTO DE LA INFRAESTRUCTURA DEL TREN-TRANVÍA DE LA BAHÍA DE CÁDIZ	SUSTITUYE A	FECHA NOVIEMBRE - 2019	ESCALA 1:1000	PLANO SITUACIÓN Y EMPLAZAMIENTO PROYECCIÓN SOBRE ORTOFOTOGRAFÍA
			SUSTITUIDO POR	CLAVE T-TC6185/APR0	FORMATO ORIGINAL UNE A-3	NOMBRE DEL FICHERO DIGITAL: 02.1.1 - EMPLAZAMIENTO.DWG

NÚMERO DE PLANO 2.1.1

HOJA 7 de 38

Agencia de Obra Pública de la Junta de Andalucía
CONSEJERÍA DE FOMENTO, INFRAESTRUCTURAS Y ORDENACIÓN DEL TERRITORIO

INGENIERO AUTOR DEL PROYECTO: HORACIO PEDRAZA MARTINEZ

REVISADO POR: JUAN HERRERA MOSCARDÓ

TÍTULO DEL PROYECTO
PROYECTO DE PRE-MANTENIMIENTO DE LA INFRAESTRUCTURA DEL TREN-TRANVÍA DE LA BAHÍA DE CÁDIZ

SUSTITUYE A

SUSTITUIDO POR

FECHA: NOVIEMBRE - 2019

CLAVE: T-TC6185/APR0

ESCALA: 1:1000

FORMATO ORIGINAL UNE A-3

PLANO: SITUACIÓN Y EMPLAZAMIENTO PROYECCIÓN SOBRE ORTOFOTOGRAFÍA

NOMBRE DEL FICHERO DIGITAL: 02.1.1 - EMPLAZAMIENTO.DWG

NÚMERO DE PLANO: 2.1.1

HOJA: 8 de 38

Agencia de Obra Pública de la Junta de Andalucía
CONSEJERÍA DE FOMENTO, INFRAESTRUCTURAS Y ORDENACIÓN DEL TERRITORIO

INGENIERO AUTOR DEL PROYECTO	REVISADO POR:	TÍTULO DEL PROYECTO	SUSTITUYE A	FECHA	ESCALA	PLANO	NÚMERO DE PLANO
HORACIO PEDRAZA MARTINEZ	JUAN HERRERA MOSCARDÓ	PROYECTO DE PRE-MANTENIMIENTO DE LA INFRAESTRUCTURA DEL TREN-TRANVÍA DE LA BAHÍA DE CÁDIZ	SUSTITUIDO POR	NOVIEMBRE - 2019	1:1000	SITUACIÓN Y EMPLAZAMIENTO PROYECCIÓN SOBRE ORTOFOTOGRAFÍA	2.1.1
				CLAVE T-TC6185/APR0	FORMATO ORIGINAL UNE A-3	NOMBRE DEL FICHERO DIGITAL: 02.1.1 - EMPLAZAMIENTO.DWG	HOJA 9 de 38

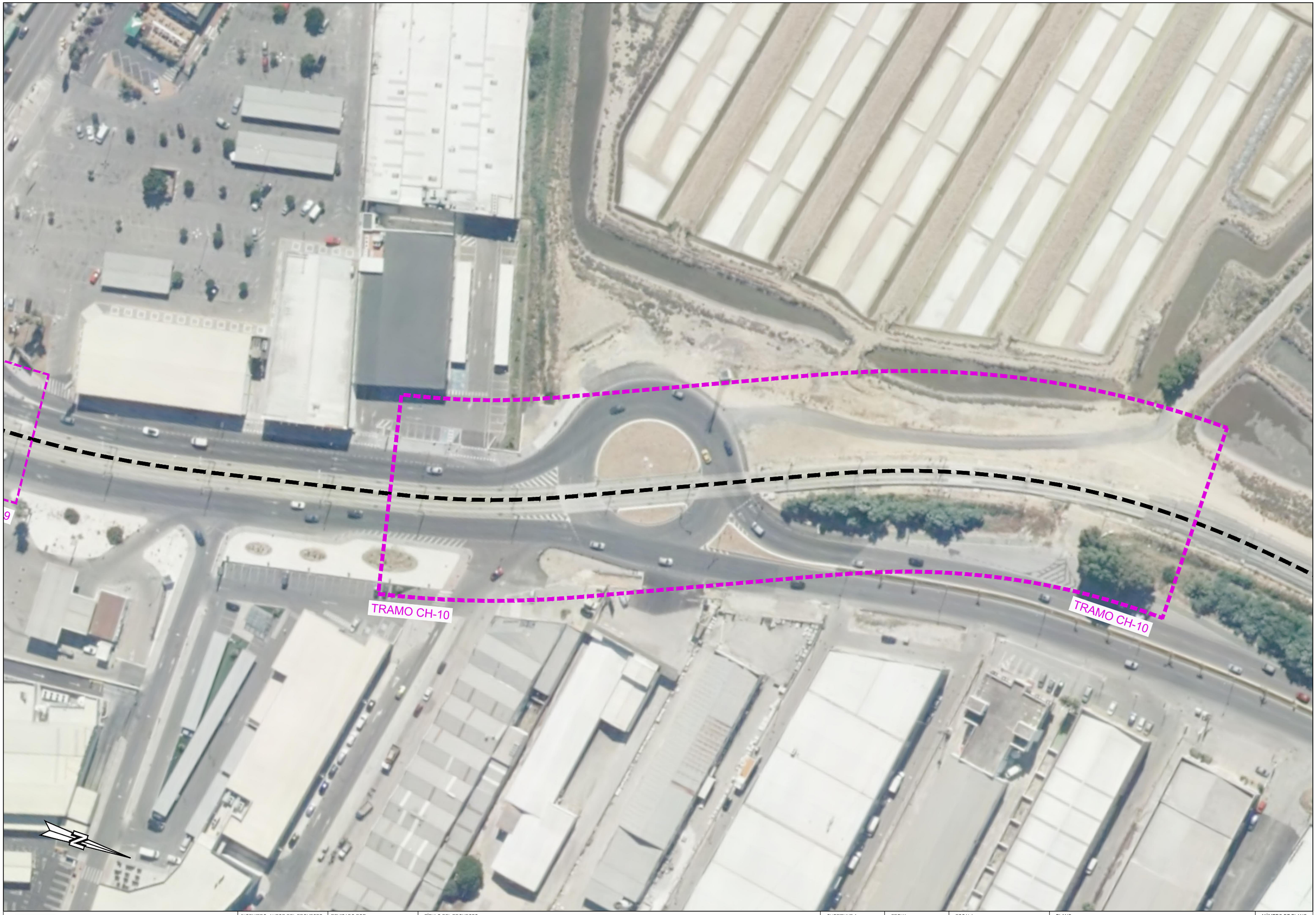

Agencia de Obra Pública de la Junta de Andalucía
CONSEJERÍA DE FOMENTO, INFRAESTRUCTURAS Y ORDENACIÓN DEL TERRITORIO

INGENIERO AUTOR DEL PROYECTO HORACIO PEDRAZA MARTINEZ	REVISADO POR: JUAN HERRERA MOSCARDÓ	TÍTULO DEL PROYECTO PROYECTO DE PRE-MANTENIMIENTO DE LA INFRAESTRUCTURA DEL TREN-TRANVÍA DE LA BAHÍA DE CÁDIZ	SUSTITUYE A	FECHA NOVIEMBRE - 2019	ESCALA 1:1000	PLANO SITUACIÓN Y EMPLAZAMIENTO PROYECCIÓN SOBRE ORTOFOTOGRAFÍA
			SUSTITUIDO POR	CLAVE T-TC6185/APR0	FORMATO ORIGINAL UNE A-3	NOMBRE DEL FICHERO DIGITAL: 02.1.1 - EMPLAZAMIENTO.DWG

NÚMERO DE PLANO 2.1.1

HOJA 10 de 38

Agencia de Obra Pública de la Junta de Andalucía
CONSEJERÍA DE FOMENTO, INFRAESTRUCTURAS Y ORDENACIÓN DEL TERRITORIO

INGENIERO AUTOR DEL PROYECTO: HORACIO PEDRAZA MARTINEZ

REVISADO POR: JUAN HERRERA MOSCARDÓ

TÍTULO DEL PROYECTO
PROYECTO DE PRE-MANTENIMIENTO DE LA INFRAESTRUCTURA DEL TREN-TRANVÍA DE LA BAHÍA DE CÁDIZ

SUSTITUYE A

SUSTITUIDO POR

FECHA: NOVIEMBRE - 2019

CLAVE: T-TC6185/APR0

ESCALA: 1:1000

FORMATO ORIGINAL UNE A-3

PLANO: SITUACIÓN Y EMPLAZAMIENTO PROYECCIÓN SOBRE ORTOFOTOGRAFÍA

NOMBRE DEL FICHERO DIGITAL: 02.1.1 - EMPLAZAMIENTO.DWG

NÚMERO DE PLANO: 2.1.1

HOJA: 11 de 38

Agencia de Obra Pública de la Junta de Andalucía
CONSEJERÍA DE FOMENTO, INFRAESTRUCTURAS Y ORDENACIÓN DEL TERRITORIO

INGENIERO AUTOR DEL PROYECTO HORACIO PEDRAZA MARTINEZ	REVISADO POR: JUAN HERRERA MOSCARDÓ	TÍTULO DEL PROYECTO PROYECTO DE PRE-MANTENIMIENTO DE LA INFRAESTRUCTURA DEL TREN-TRANVÍA DE LA BAHÍA DE CÁDIZ	SUSTITUYE A	FECHA NOVIEMBRE - 2019	ESCALA 1:1000	PLANO SITUACIÓN Y EMPLAZAMIENTO PROYECCIÓN SOBRE ORTOFOTOGRAFÍA	NÚMERO DE PLANO 2.1.1
			SUSTITUIDO POR	CLAVE T-TC6185/APR0	FORMATO ORIGINAL UNE A-3	NOMBRE DEL FICHERO DIGITAL: 02.1.1 - EMPLAZAMIENTO.DWG	HOJA 12 de 38

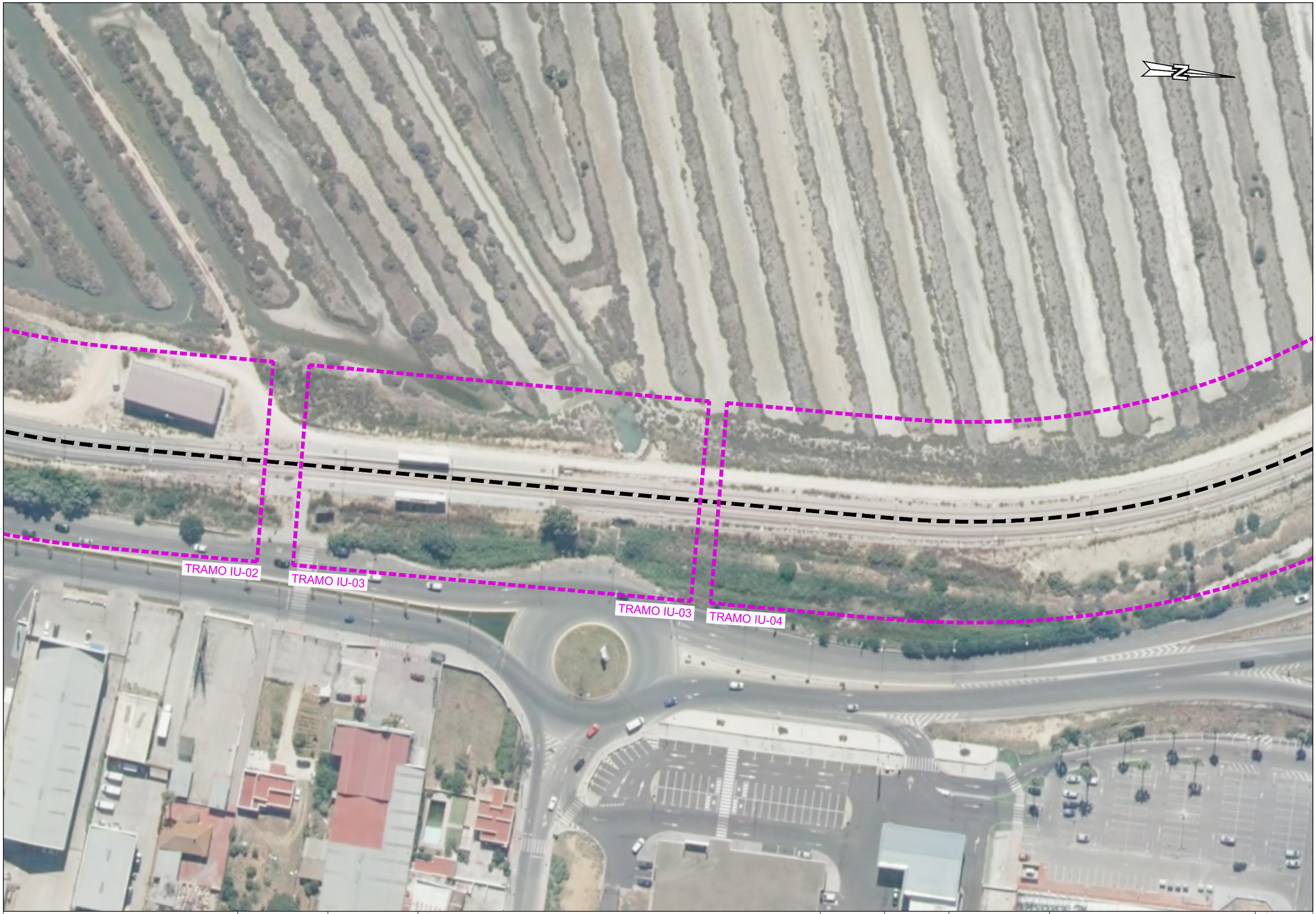

Agencia de Obra Pública de la Junta de Andalucía
CONSEJERÍA DE FOMENTO, INFRAESTRUCTURAS Y ORDENACIÓN DEL TERRITORIO

INGENIERO AUTOR DEL PROYECTO HORACIO PEDRAZA MARTINEZ	REVISADO POR: JUAN HERRERA MOSCARDÓ	TÍTULO DEL PROYECTO PROYECTO DE PRE-MANTENIMIENTO DE LA INFRAESTRUCTURA DEL TREN-TRANVÍA DE LA BAHÍA DE CÁDIZ	SUSTITUYE A SUSTITUIDO POR	FECHA NOVIEMBRE - 2019 CLAVE T-TC6185/APR0	ESCALA 1:1000 FORMATO ORIGINAL UNE A-3

PLANO
SITUACIÓN Y EMPLAZAMIENTO
PROYECCIÓN SOBRE ORTOFOTOGRAFÍA

NOMBRE DEL FICHERO DIGITAL: 02.1.1 - EMPLAZAMIENTO.DWG

NÚMERO DE PLANO 2.1.1

HOJA 13 de 38

Agencia de Obra Pública de la Junta de Andalucía
CONSEJERÍA DE FOMENTO, INFRAESTRUCTURAS Y ORDENACIÓN DEL TERRITORIO

INGENIERO AUTOR DEL PROYECTO: HORACIO PEDRAZA MARTINEZ

REVISADO POR: JUAN HERRERA MOSCARDÓ

TÍTULO DEL PROYECTO
PROYECTO DE PRE-MANTENIMIENTO DE LA INFRAESTRUCTURA DEL TREN-TRANVÍA DE LA BAHÍA DE CÁDIZ

SUSTITUYE A	FECHA NOVIEMBRE - 2019	ESCALA 1:1000	PLANO SITUACIÓN Y EMPLAZAMIENTO PROYECCIÓN SOBRE ORTOFOTOGRAFÍA
SUSTITUIDO POR	CLAVE T-TC6185/APR0	FORMATO ORIGINAL UNE A-3	NOMBRE DEL FICHERO DIGITAL: 02.1.1 - EMPLAZAMIENTO.DWG

NÚMERO DE PLANO 2.1.1

HOJA 14 de 38

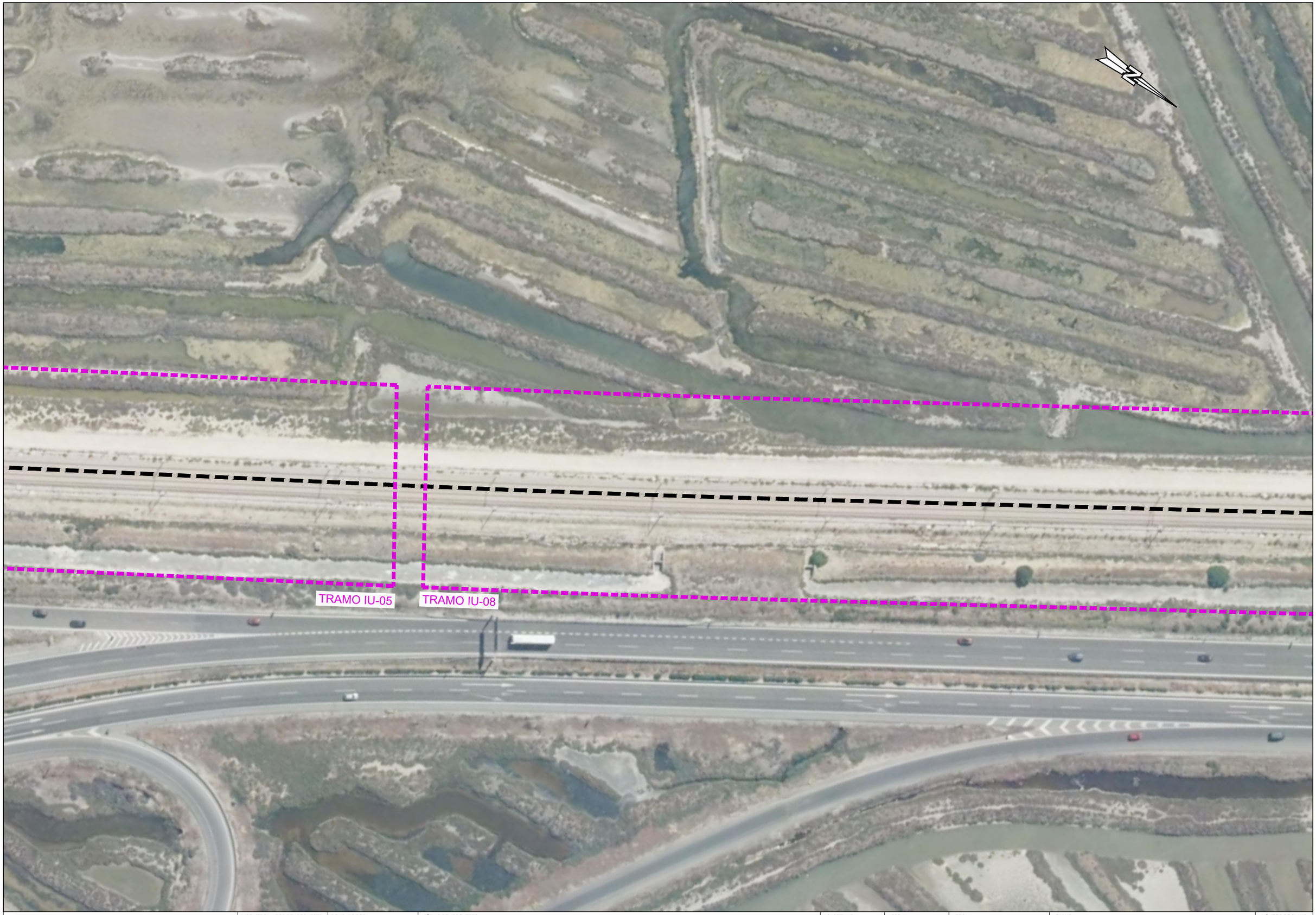

Agencia de Obra Pública de la Junta de Andalucía
CONSEJERÍA DE FOMENTO, INFRAESTRUCTURAS Y ORDENACIÓN DEL TERRITORIO

INGENIERO AUTOR DEL PROYECTO: HORACIO PEDRAZA MARTINEZ

REVISADO POR: JUAN HERRERA MOSCARDÓ

TÍTULO DEL PROYECTO: PROYECTO DE PRE-MANTENIMIENTO DE LA INFRAESTRUCTURA DEL TREN-TRANVÍA DE LA BAHÍA DE CÁDIZ

SUSTITUYE A

SUSTITUIDO POR

FECHA: NOVIEMBRE - 2019

CLAVE: T-TC6185/APR0

ESCALA: 1:1000

FORMATO ORIGINAL UNE A-3

PLANO: SITUACIÓN Y EMPLAZAMIENTO PROYECCIÓN SOBRE ORTOFOTOGRAFÍA

NOMBRE DEL FICHERO DIGITAL: 02.1.1 - EMPLAZAMIENTO.DWG

NÚMERO DE PLANO: 2.1.1

HOJA: 15 de 38

Agencia de Obra Pública de la Junta de Andalucía
CONSEJERÍA DE FOMENTO, INFRAESTRUCTURAS Y ORDENACIÓN DEL TERRITORIO

INGENIERO AUTOR DEL PROYECTO: HORACIO PEDRAZA MARTINEZ

REVISADO POR: JUAN HERRERA MOSCARDÓ

TÍTULO DEL PROYECTO
PROYECTO DE PRE-MANTENIMIENTO DE LA INFRAESTRUCTURA DEL TREN-TRANVÍA DE LA BAHÍA DE CÁDIZ

SUSTITUYE A

SUSTITUIDO POR

FECHA: NOVIEMBRE - 2019

CLAVE: T-TC6185/APR0

ESCALA: 1:1000

FORMATO ORIGINAL UNE A-3

PLANO: SITUACIÓN Y EMPLAZAMIENTO PROYECCIÓN SOBRE ORTOFOTOGRAFÍA

NOMBRE DEL FICHERO DIGITAL: 02.1.1 - EMPLAZAMIENTO.DWG

NÚMERO DE PLANO: 2.1.1

HOJA: 16 de 38

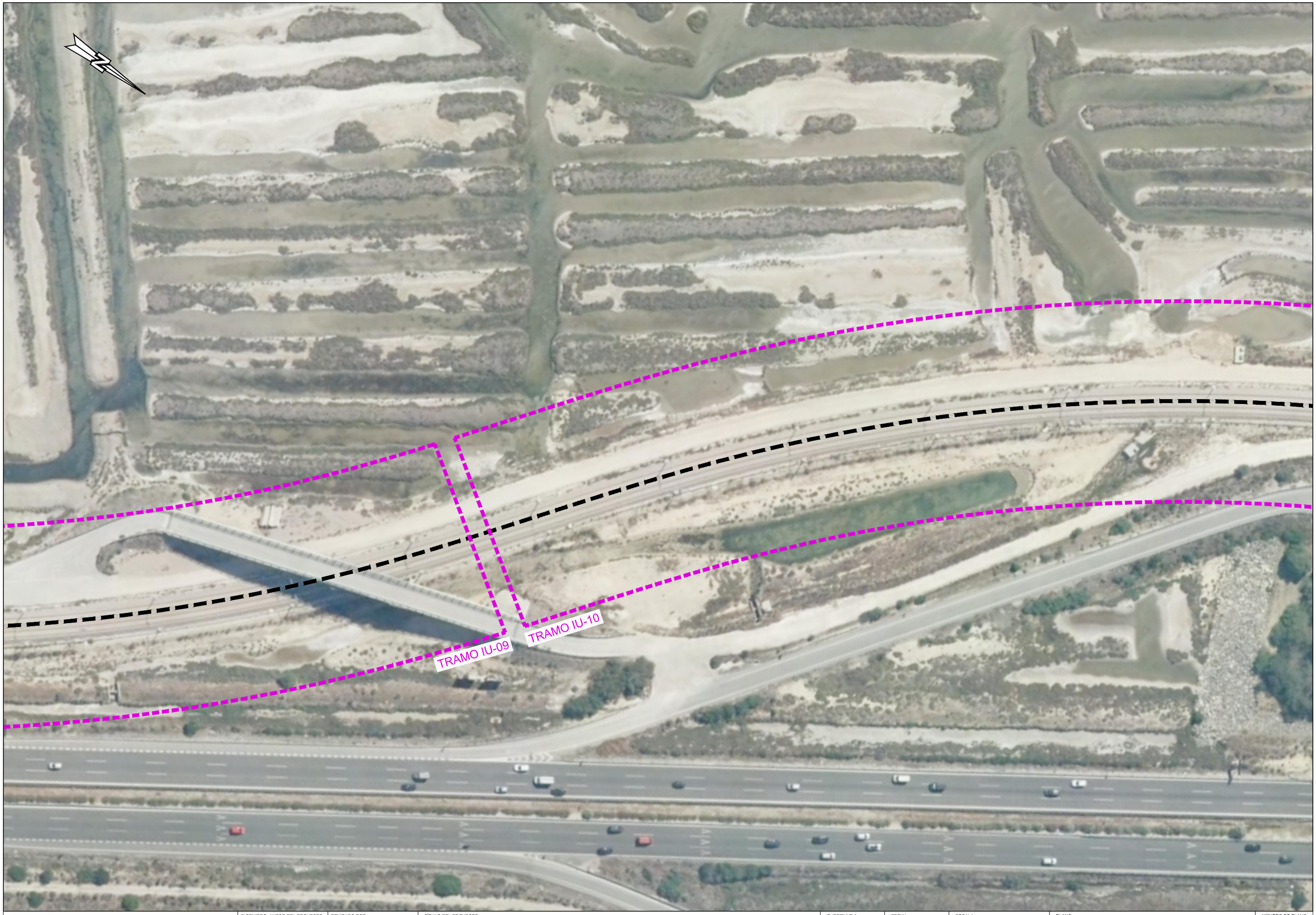

Agencia de Obra Pública de la Junta de Andalucía
CONSEJERÍA DE FOMENTO, INFRAESTRUCTURAS Y ORDENACIÓN DEL TERRITORIO

INGENIERO AUTOR DEL PROYECTO: HORACIO PEDRAZA MARTINEZ

REVISADO POR: JUAN HERRERA MOSCARDÓ

TÍTULO DEL PROYECTO: PROYECTO DE PRE-MANTENIMIENTO DE LA INFRAESTRUCTURA DEL TREN-TRANVÍA DE LA BAHÍA DE CÁDIZ

SUSTITUYE A

SUSTITUIDO POR

FECHA: NOVIEMBRE - 2019

CLAVE: T-TC6185/APR0

ESCALA: 1:1000

FORMATO ORIGINAL UNE A-3

PLANO: SITUACIÓN Y EMPLAZAMIENTO PROYECCIÓN SOBRE ORTOFOTOGRAFÍA

NOMBRE DEL FICHERO DIGITAL: 02.1.1 - EMPLAZAMIENTO.DWG

NÚMERO DE PLANO: 2.1.1

HOJA: 17 de 38

Agencia de Obra Pública de la Junta de Andalucía
CONSEJERÍA DE FOMENTO, INFRAESTRUCTURAS Y ORDENACIÓN DEL TERRITORIO

INGENIERO AUTOR DEL PROYECTO: HORACIO PEDRAZA MARTINEZ

REVISADO POR: JUAN HERRERA MOSCARDÓ

TÍTULO DEL PROYECTO: PROYECTO DE PRE-MANTENIMIENTO DE LA INFRAESTRUCTURA DEL TREN-TRANVÍA DE LA BAHÍA DE CÁDIZ

SUSTITUYE A

SUSTITUIDO POR

FECHA: NOVIEMBRE - 2019

CLAVE: T-TC6185/APR0

ESCALA: 1:1000

FORMATO ORIGINAL UNE A-3

PLANO: SITUACIÓN Y EMPLAZAMIENTO PROYECCIÓN SOBRE ORTOFOTOGRAFÍA

NOMBRE DEL FICHERO DIGITAL: 02.1.1 - EMPLAZAMIENTO.DWG

NÚMERO DE PLANO: 2.1.1

HOJA: 18 de 38

Agencia de Obra Pública de la Junta de Andalucía
CONSEJERÍA DE FOMENTO, INFRAESTRUCTURAS Y ORDENACIÓN DEL TERRITORIO

INGENIERO AUTOR DEL PROYECTO: HORACIO PEDRAZA MARTINEZ

REVISADO POR: JUAN HERRERA MOSCARDÓ

TÍTULO DEL PROYECTO
PROYECTO DE PRE-MANTENIMIENTO DE LA INFRAESTRUCTURA DEL TREN-TRANVÍA DE LA BAHÍA DE CÁDIZ

SUSTITUYE A

SUSTITUIDO POR

FECHA: NOVIEMBRE - 2019

CLAVE: T-TC6185/APR0

ESCALA: 1:1000

FORMATO ORIGINAL UNE A-3

PLANO: SITUACIÓN Y EMPLAZAMIENTO
PROYECCIÓN SOBRE ORTOFOTOGRAFÍA

NOMBRE DEL FICHERO DIGITAL: 02.1.1 - EMPLAZAMIENTO.DWG

NÚMERO DE PLANO: 2.1.1

HOJA: 19 de 38

Agencia de Obra Pública de la Junta de Andalucía
CONSEJERÍA DE FOMENTO, INFRAESTRUCTURAS Y ORDENACIÓN DEL TERRITORIO

INGENIERO AUTOR DEL PROYECTO HORACIO PEDRAZA MARTINEZ	REVISADO POR: JUAN HERRERA MOSCARDÓ	TÍTULO DEL PROYECTO PROYECTO DE PRE-MANTENIMIENTO DE LA INFRAESTRUCTURA DEL TREN-TRANVÍA DE LA BAHÍA DE CÁDIZ	SUSTITUYE A SUSTITUIDO POR	FECHA NOVIEMBRE - 2019 CLAVE T-TC6185/APR0	ESCALA 1:1000 FORMATO ORIGINAL UNE A-3	PLANO SITUACIÓN Y EMPLAZAMIENTO PROYECCIÓN SOBRE ORTOFOTOGRAFÍA NOMBRE DEL FICHERO DIGITAL: 02.1.1 - EMPLAZAMIENTO.DWG	NÚMERO DE PLANO 2.1.1 HOJA 20 de 38

Agencia de Obra Pública de la Junta de Andalucía
CONSEJERÍA DE FOMENTO, INFRAESTRUCTURAS Y ORDENACIÓN DEL TERRITORIO

INGENIERO AUTOR DEL PROYECTO: HORACIO PEDRAZA MARTINEZ

REVISADO POR: JUAN HERRERA MOSCARDÓ

TÍTULO DEL PROYECTO: PROYECTO DE PRE-MANTENIMIENTO DE LA INFRAESTRUCTURA DEL TREN-TRANVÍA DE LA BAHÍA DE CÁDIZ

SUSTITUYE A

SUSTITUIDO POR

FECHA: NOVIEMBRE - 2019

CLAVE: T-TC6185/APR0

ESCALA: 1:1000

FORMATO ORIGINAL UNE A-3

PLANO: SITUACIÓN Y EMPLAZAMIENTO PROYECCIÓN SOBRE ORTOFOTOGRAFÍA

NOMBRE DEL FICHERO DIGITAL: 02.1.1 - EMPLAZAMIENTO.DWG

NÚMERO DE PLANO: 2.1.1

HOJA: 21 de 38

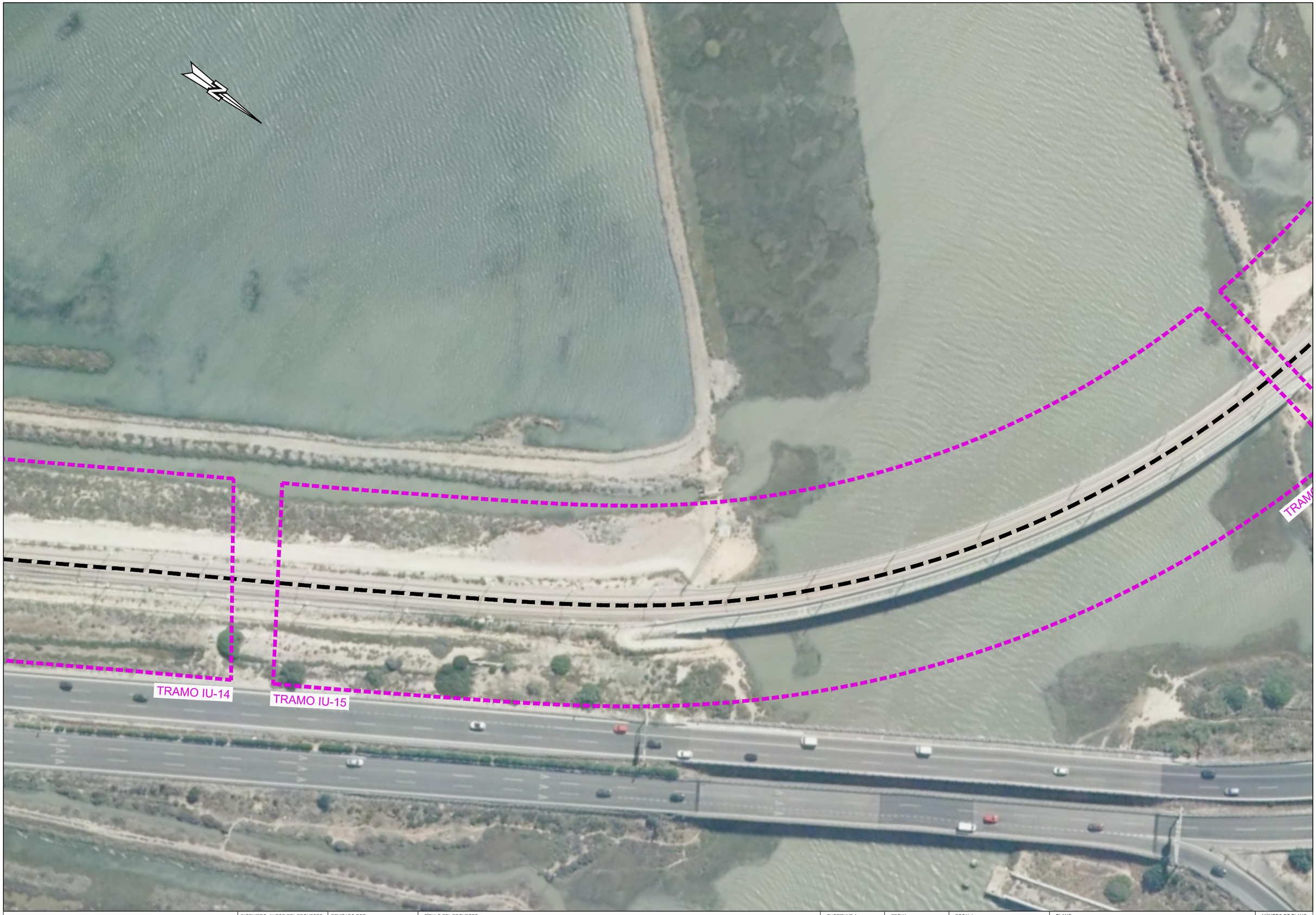

Agencia de Obra Pública de la Junta de Andalucía
CONSEJERÍA DE FOMENTO, INFRAESTRUCTURAS Y ORDENACIÓN DEL TERRITORIO

INGENIERO AUTOR DEL PROYECTO HORACIO PEDRAZA MARTÍNEZ	REVISADO POR: JUAN HERRERA MOSCARDÓ	TÍTULO DEL PROYECTO PROYECTO DE PRE-MANTENIMIENTO DE LA INFRAESTRUCTURA DEL TREN-TRANVÍA DE LA BAHÍA DE CÁDIZ	SUSTITUYE A SUSTITUIDO POR	FECHA NOVIEMBRE - 2019 CLAVE T-TC6185/APR0	ESCALA 1:1000 FORMATO ORIGINAL UNE A-3	PLANO SITUACIÓN Y EMPLAZAMIENTO PROYECCIÓN SOBRE ORTOFOTOGRAFÍA NOMBRE DEL FICHERO DIGITAL: 02.1.1 - EMPLAZAMIENTO.DWG	NÚMERO DE PLANO 2.1.1 HOJA 22 de 38

Agencia de Obra Pública de la Junta de Andalucía
CONSEJERÍA DE FOMENTO, INFRAESTRUCTURAS Y ORDENACIÓN DEL TERRITORIO

INGENIERO AUTOR DEL PROYECTO: HORACIO PEDRAZA MARTINEZ

REVISADO POR: JUAN HERRERA MOSCARDÓ

TÍTULO DEL PROYECTO
PROYECTO DE PRE-MANTENIMIENTO DE LA INFRAESTRUCTURA DEL TREN-TRANVÍA DE LA BAHÍA DE CÁDIZ

SUSTITUYE A

SUSTITUIDO POR

FECHA: NOVIEMBRE - 2019

CLAVE: T-TC6185/APR0

ESCALA: 1:1000

FORMATO ORIGINAL UNE A-3

PLANO: SITUACIÓN Y EMPLAZAMIENTO PROYECCIÓN SOBRE ORTOFOTOGRAFÍA

NOMBRE DEL FICHERO DIGITAL: 02.1.1 - EMPLAZAMIENTO.DWG

NÚMERO DE PLANO: 2.1.1

HOJA: 23 de 38

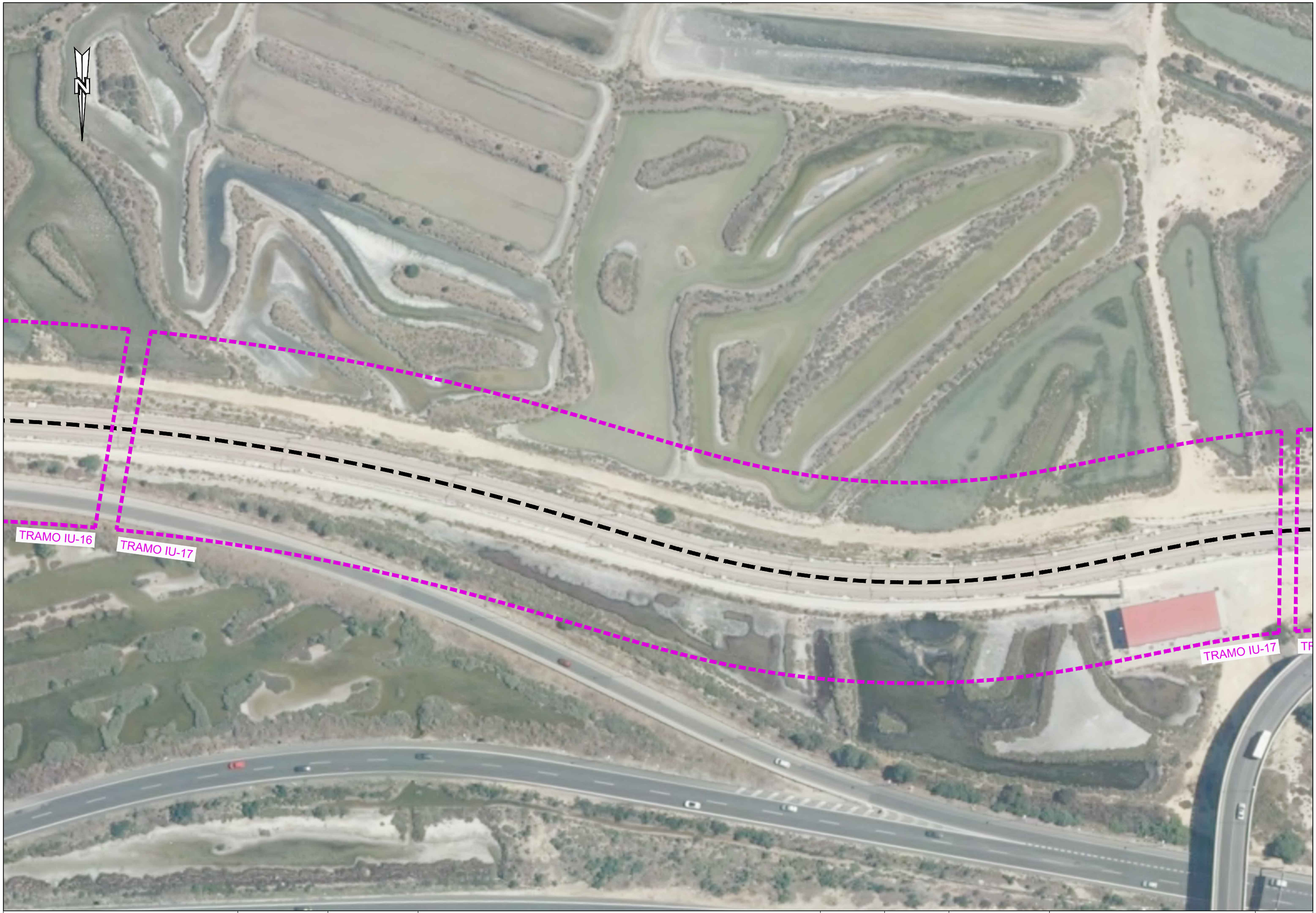

Agencia de Obra Pública de la Junta de Andalucía
CONSEJERÍA DE FOMENTO, INFRAESTRUCTURAS Y ORDENACIÓN DEL TERRITORIO

INGENIERO AUTOR DEL PROYECTO: HORACIO PEDRAZA MARTINEZ

REVISADO POR: JUAN HERRERA MOSCARDÓ

TÍTULO DEL PROYECTO
PROYECTO DE PRE-MANTENIMIENTO DE LA INFRAESTRUCTURA DEL TREN-TRANVÍA DE LA BAHÍA DE CÁDIZ

SUSTITUYE A	FECHA NOVIEMBRE - 2019	ESCALA 1:1000	PLANO SITUACIÓN Y EMPLAZAMIENTO PROYECCIÓN SOBRE ORTOFOTOGRAFÍA
SUSTITUIDO POR	CLAVE T-TC6185/APR0	FORMATO ORIGINAL UNE A-3	NOMBRE DEL FICHERO DIGITAL: 02.1.1 - EMPLAZAMIENTO.DWG

NÚMERO DE PLANO 2.1.1

HOJA 24 de 38

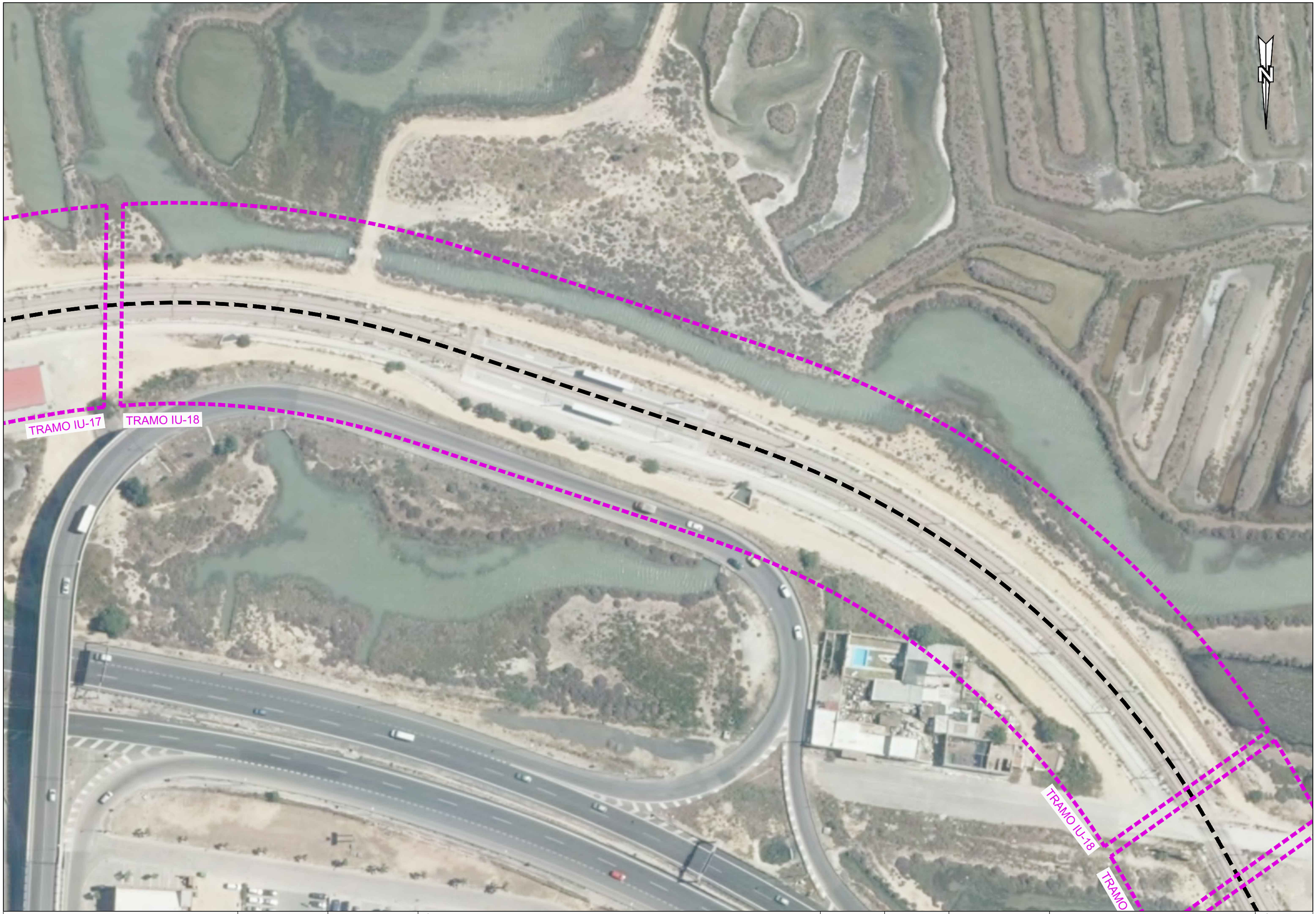

Agencia de Obra Pública de la Junta de Andalucía
CONSEJERÍA DE FOMENTO, INFRAESTRUCTURAS Y ORDENACIÓN DEL TERRITORIO

INGENIERO AUTOR DEL PROYECTO: HORACIO PEDRAZA MARTINEZ

REVISADO POR: JUAN HERRERA MOSCARDÓ

TÍTULO DEL PROYECTO
PROYECTO DE PRE-MANTENIMIENTO DE LA INFRAESTRUCTURA DEL TREN-TRANVÍA DE LA BAHÍA DE CÁDIZ

SUSTITUYE A	FECHA: NOVIEMBRE - 2019	ESCALA: 1:1000	PLANO: SITUACIÓN Y EMPLAZAMIENTO PROYECCIÓN SOBRE ORTOFOTOGRAFÍA
SUSTITUIDO POR	CLAVE: T-TC6185/APR0	FORMATO ORIGINAL UNE A-3	NOMBRE DEL FICHERO DIGITAL: 02.1.1 - EMPLAZAMIENTO.DWG

NÚMERO DE PLANO: 2.1.1

HOJA: 25 de 38

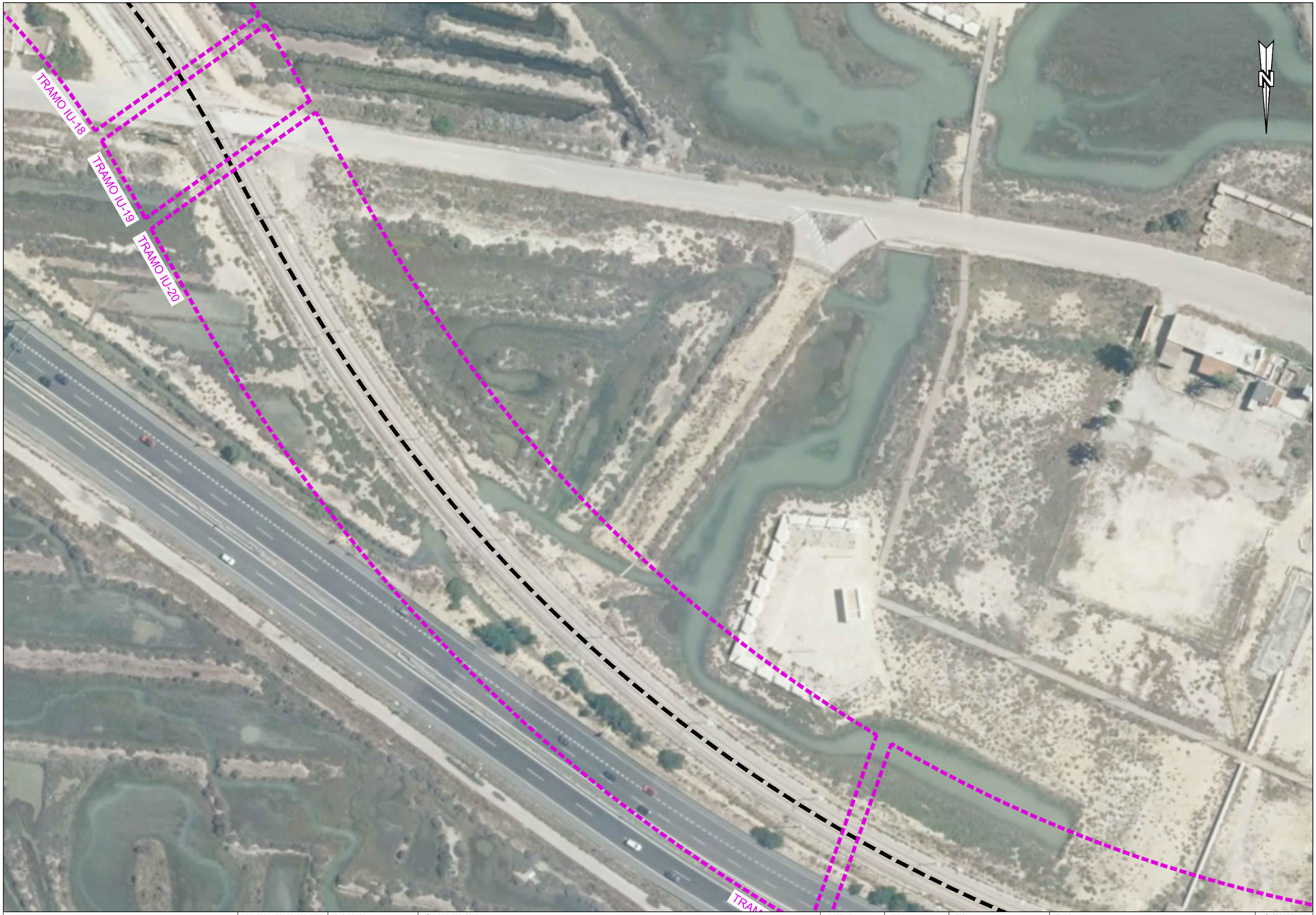

Agencia de Obra Pública de la Junta de Andalucía
CONSEJERÍA DE FOMENTO, INFRAESTRUCTURAS Y ORDENACIÓN DEL TERRITORIO

INGENIERO AUTOR DEL PROYECTO: HORACIO PEDRAZA MARTINEZ

REVISADO POR: JUAN HERRERA MOSCARDÓ

TÍTULO DEL PROYECTO
PROYECTO DE PRE-MANTENIMIENTO DE LA INFRAESTRUCTURA DEL TREN-TRANVÍA DE LA BAHÍA DE CÁDIZ

SUSTITUYE A	FECHA NOVIEMBRE - 2019	ESCALA 1:1000	PLANO SITUACIÓN Y EMPLAZAMIENTO PROYECCIÓN SOBRE ORTOFOTOGRAFÍA
SUSTITUIDO POR	CLAVE T-TC6185/APR0	FORMATO ORIGINAL UNE A-3	NOMBRE DEL FICHERO DIGITAL: 02.1.1 - EMPLAZAMIENTO.DWG

NÚMERO DE PLANO 2.1.1

HOJA 26 de 38

Agencia de Obra Pública de la Junta de Andalucía
CONSEJERÍA DE FOMENTO, INFRAESTRUCTURAS Y ORDENACIÓN DEL TERRITORIO

INGENIERO AUTOR DEL PROYECTO: HORACIO PEDRAZA MARTINEZ

REVISADO POR: JUAN HERRERA MOSCARDÓ

TÍTULO DEL PROYECTO
PROYECTO DE PRE-MANTENIMIENTO DE LA INFRAESTRUCTURA DEL TREN-TRANVÍA DE LA BAHÍA DE CÁDIZ

SUSTITUYE A	FECHA NOVIEMBRE - 2019	ESCALA 1:1000	PLANO SITUACIÓN Y EMPLAZAMIENTO PROYECCIÓN SOBRE ORTOFOTOGRAFÍA
SUSTITUIDO POR	CLAVE T-TC6185/APR0	FORMATO ORIGINAL UNE A-3	NOMBRE DEL FICHERO DIGITAL: 02.1.1 - EMPLAZAMIENTO.DWG

NÚMERO DE PLANO 2.1.1

HOJA 27 de 38

Agencia de Obra Pública de la Junta de Andalucía
CONSEJERÍA DE FOMENTO, INFRAESTRUCTURAS Y ORDENACIÓN DEL TERRITORIO

INGENIERO AUTOR DEL PROYECTO: HORACIO PEDRAZA MARTINEZ

REVISADO POR: JUAN HERRERA MOSCARDÓ

TÍTULO DEL PROYECTO: PROYECTO DE PRE-MANTENIMIENTO DE LA INFRAESTRUCTURA DEL TREN-TRANVÍA DE LA BAHÍA DE CÁDIZ

SUSTITUYE A

SUSTITUIDO POR

FECHA: NOVIEMBRE - 2019

CLAVE: T-TC6185/APR0

ESCALA: 1:1000

FORMATO ORIGINAL UNE A-3

PLANO: SITUACIÓN Y EMPLAZAMIENTO PROYECCIÓN SOBRE ORTOFOTOGRAFÍA

NOMBRE DEL FICHERO DIGITAL: 02.1.1 - EMPLAZAMIENTO.DWG

NÚMERO DE PLANO: 2.1.1

HOJA: 28 de 38

Agencia de Obra Pública de la Junta de Andalucía
CONSEJERÍA DE FOMENTO, INFRAESTRUCTURAS Y ORDENACIÓN DEL TERRITORIO

INGENIERO AUTOR DEL PROYECTO: HORACIO PEDRAZA MARTINEZ

REVISADO POR: JUAN HERRERA MOSCARDÓ

TÍTULO DEL PROYECTO
PROYECTO DE PRE-MANTENIMIENTO DE LA INFRAESTRUCTURA DEL TREN-TRANVÍA DE LA BAHÍA DE CÁDIZ

SUSTITUYE A	FECHA NOVIEMBRE - 2019	ESCALA 1:1000	PLANO SITUACIÓN Y EMPLAZAMIENTO PROYECCIÓN SOBRE ORTOFOTOGRAFÍA
SUSTITUIDO POR	CLAVE T-TC6185/APR0	FORMATO ORIGINAL UNE A-3	NOMBRE DEL FICHERO DIGITAL: 02.1.1 - EMPLAZAMIENTO.DWG

NÚMERO DE PLANO 2.1.1

HOJA 29 de 38

Agencia de Obra Pública de la Junta de Andalucía
CONSEJERÍA DE FOMENTO, INFRAESTRUCTURAS Y ORDENACIÓN DEL TERRITORIO

INGENIERO AUTOR DEL PROYECTO: HORACIO PEDRAZA MARTINEZ

REVISADO POR: JUAN HERRERA MOSCARDÓ

TÍTULO DEL PROYECTO
PROYECTO DE PRE-MANTENIMIENTO DE LA INFRAESTRUCTURA DEL TREN-TRANVÍA DE LA BAHÍA DE CÁDIZ

SUSTITUYE A	FECHA NOVIEMBRE - 2019	ESCALA 1:1000	PLANO SITUACIÓN Y EMPLAZAMIENTO PROYECCIÓN SOBRE ORTOFOTOGRAFÍA
SUSTITUIDO POR	CLAVE T-TC6185/APR0	FORMATO ORIGINAL UNE A-3	NOMBRE DEL FICHERO DIGITAL: 02.1.1 - EMPLAZAMIENTO.DWG

NÚMERO DE PLANO 2.1.1

HOJA 30 de 38

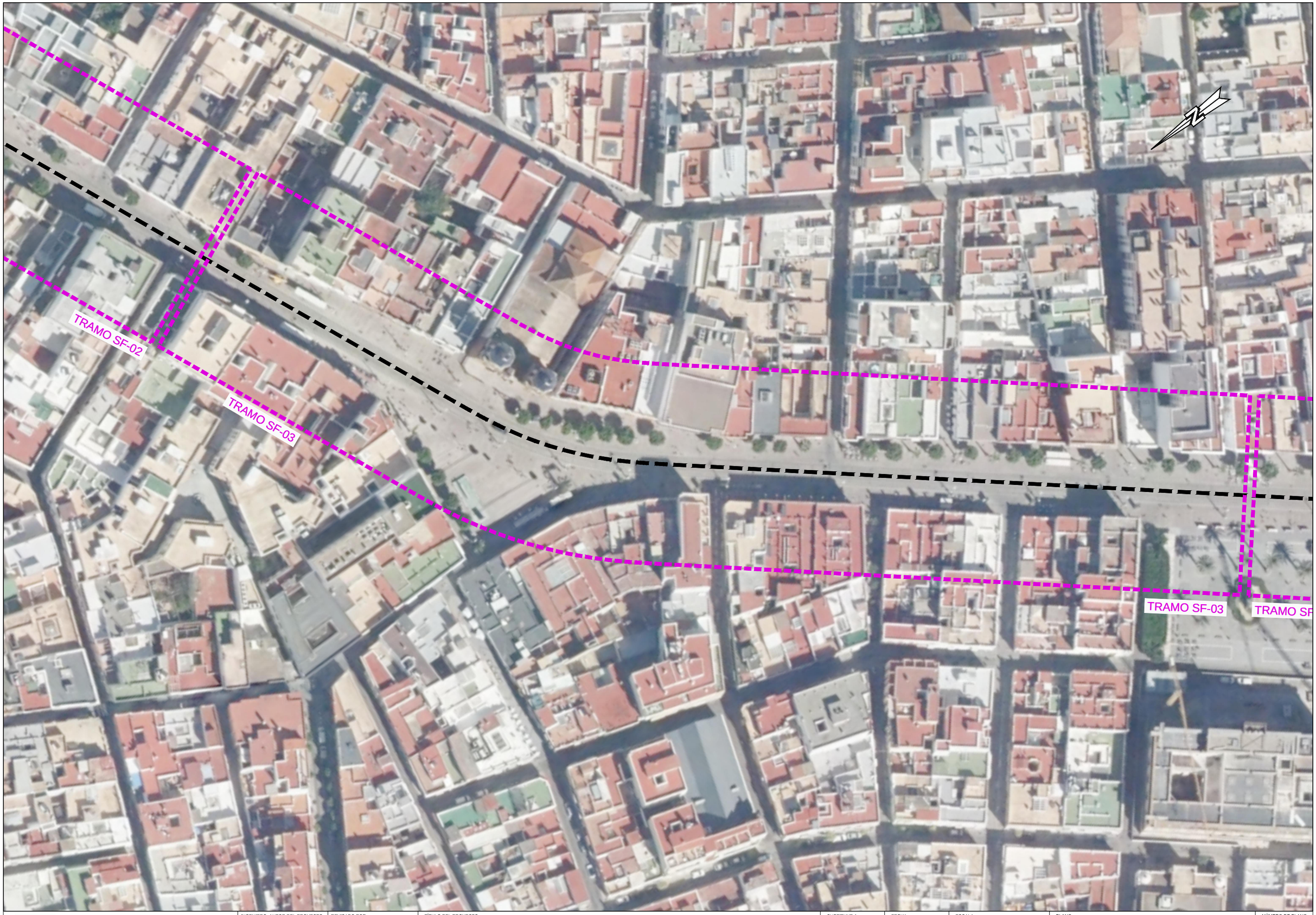

Agencia de Obra Pública de la Junta de Andalucía
CONSEJERÍA DE FOMENTO, INFRAESTRUCTURAS Y ORDENACIÓN DEL TERRITORIO

INGENIERO AUTOR DEL PROYECTO: HORACIO PEDRAZA MARTINEZ

REVISADO POR: JUAN HERRERA MOSCARDÓ

TÍTULO DEL PROYECTO: PROYECTO DE PRE-MANTENIMIENTO DE LA INFRAESTRUCTURA DEL TREN-TRANVÍA DE LA BAHÍA DE CÁDIZ

SUSTITUYE A	FECHA: NOVIEMBRE - 2019	ESCALA: 1:1000	PLANO: SITUACIÓN Y EMPLAZAMIENTO PROYECCIÓN SOBRE ORTOFOTOGRAFÍA
SUSTITUIDO POR	CLAVE: T-TC6185/APR0	FORMATO ORIGINAL UNE A-3	NOMBRE DEL FICHERO DIGITAL: 02.1.1 - EMPLAZAMIENTO.DWG

NÚMERO DE PLANO: 2.1.1

HOJA: 31 de 38

Agencia de Obra Pública de la Junta de Andalucía
CONSEJERÍA DE FOMENTO, INFRAESTRUCTURAS Y ORDENACIÓN DEL TERRITORIO

INGENIERO AUTOR DEL PROYECTO: HORACIO PEDRAZA MARTINEZ

REVISADO POR: JUAN HERRERA MOSCARDÓ

TÍTULO DEL PROYECTO: PROYECTO DE PRE-MANTENIMIENTO DE LA INFRAESTRUCTURA DEL TREN-TRANVÍA DE LA BAHÍA DE CÁDIZ

SUSTITUYE A

SUSTITUIDO POR

FECHA: NOVIEMBRE - 2019

CLAVE: T-TC6185/APR0

ESCALA: 1:1000

FORMATO ORIGINAL UNE A-3

PLANO: SITUACIÓN Y EMPLAZAMIENTO PROYECCIÓN SOBRE ORTOFOTOGRAFÍA

NOMBRE DEL FICHERO DIGITAL: 02.1.1 - EMPLAZAMIENTO.DWG

NÚMERO DE PLANO: 2.1.1

HOJA: 32 de 38

Agencia de Obra Pública de la Junta de Andalucía
CONSEJERÍA DE FOMENTO, INFRAESTRUCTURAS Y ORDENACIÓN DEL TERRITORIO

INGENIERO AUTOR DEL PROYECTO: HORACIO PEDRAZA MARTINEZ

REVISADO POR: JUAN HERRERA MOSCARDÓ

TÍTULO DEL PROYECTO
PROYECTO DE PRE-MANTENIMIENTO DE LA INFRAESTRUCTURA DEL TREN-TRANVÍA DE LA BAHÍA DE CÁDIZ

SUSTITUYE A	FECHA NOVIEMBRE - 2019	ESCALA 1:1000	PLANO SITUACIÓN Y EMPLAZAMIENTO PROYECCIÓN SOBRE ORTOFOTOGRAFÍA
SUSTITUIDO POR	CLAVE T-TC6185/APR0	FORMATO ORIGINAL UNE A-3	NOMBRE DEL FICHERO DIGITAL: 02.1.1 - EMPLAZAMIENTO.DWG

NÚMERO DE PLANO 2.1.1

HOJA 33 de 38

Agencia de Obra Pública de la Junta de Andalucía
CONSEJERÍA DE FOMENTO, INFRAESTRUCTURAS Y ORDENACIÓN DEL TERRITORIO

INGENIERO AUTOR DEL PROYECTO HORACIO PEDRAZA MARTINEZ	REVISADO POR: JUAN HERRERA MOSCARDÓ	TÍTULO DEL PROYECTO PROYECTO DE PRE-MANTENIMIENTO DE LA INFRAESTRUCTURA DEL TREN-TRANVÍA DE LA BAHÍA DE CÁDIZ	SUSTITUYE A	FECHA NOVIEMBRE - 2019	ESCALA 1:1000	PLANO SITUACIÓN Y EMPLAZAMIENTO PROYECCIÓN SOBRE ORTOFOTOGRAFÍA	NÚMERO DE PLANO 2.1.1
			SUSTITUIDO POR	CLAVE T-TC6185/APR0	FORMATO ORIGINAL UNE A-3	NOMBRE DEL FICHERO DIGITAL: 02.1.1 - EMPLAZAMIENTO.DWG	HOJA 34 de 38

Agencia de Obra Pública de la Junta de Andalucía
CONSEJERÍA DE FOMENTO, INFRAESTRUCTURAS Y ORDENACIÓN DEL TERRITORIO

INGENIERO AUTOR DEL PROYECTO HORACIO PEDRAZA MARTINEZ	REVISADO POR: JUAN HERRERA MOSCARDÓ	TÍTULO DEL PROYECTO PROYECTO DE PRE-MANTENIMIENTO DE LA INFRAESTRUCTURA DEL TREN-TRANVÍA DE LA BAHÍA DE CÁDIZ	SUSTITUYE A	FECHA NOVIEMBRE - 2019	ESCALA 1:1000	PLANO SITUACIÓN Y EMPLAZAMIENTO PROYECCIÓN SOBRE ORTOFOTOGRAFÍA	NÚMERO DE PLANO 2.1.1
			SUSTITUIDO POR	CLAVE T-TC6185/APR0	FORMATO ORIGINAL UNE A-3	NOMBRE DEL FICHERO DIGITAL: 02.1.1 - EMPLAZAMIENTO.DWG	HOJA 35 de 38

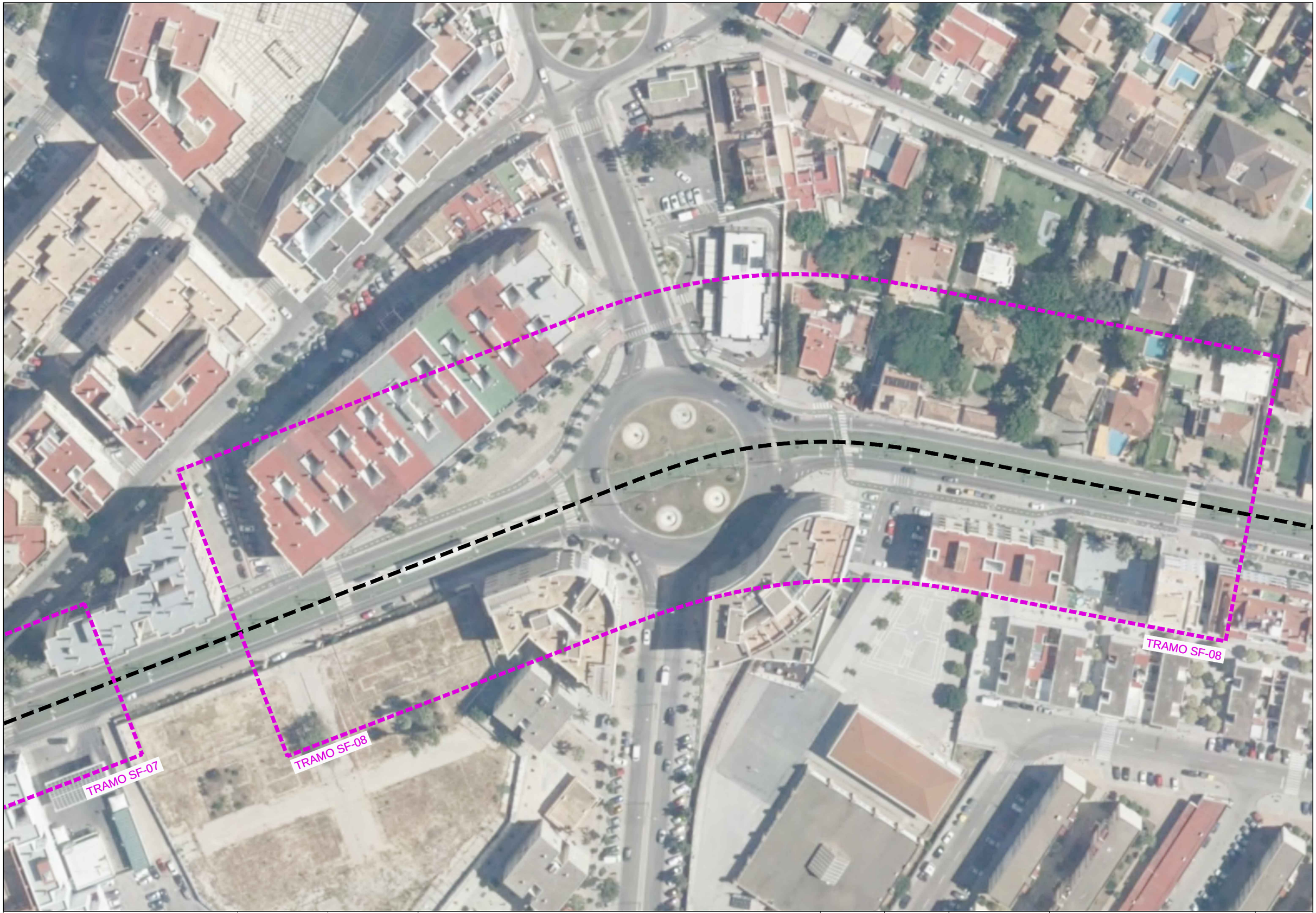

Agencia de Obra Pública de la Junta de Andalucía
CONSEJERÍA DE FOMENTO, INFRAESTRUCTURAS Y ORDENACIÓN DEL TERRITORIO

INGENIERO AUTOR DEL PROYECTO: HORACIO PEDRAZA MARTINEZ

REVISADO POR: JUAN HERRERA MOSCARDÓ

TÍTULO DEL PROYECTO
PROYECTO DE PRE-MANTENIMIENTO DE LA INFRAESTRUCTURA DEL TREN-TRANVÍA DE LA BAHÍA DE CÁDIZ

SUSTITUYE A	FECHA NOVIEMBRE - 2019	ESCALA 1:1000	PLANO SITUACIÓN Y EMPLAZAMIENTO PROYECCIÓN SOBRE ORTOFOTOGRAFÍA
SUSTITUIDO POR	CLAVE T-TC6185/APR0	FORMATO ORIGINAL UNE A-3	NOMBRE DEL FICHERO DIGITAL: 02.1.1 - EMPLAZAMIENTO.DWG

NÚMERO DE PLANO: 2.1.1

HOJA: 36 de 38

Agencia de Obra Pública de la Junta de Andalucía
CONSEJERÍA DE FOMENTO, INFRAESTRUCTURAS Y ORDENACIÓN DEL TERRITORIO

INGENIERO AUTOR DEL PROYECTO HORACIO PEDRAZA MARTINEZ	REVISADO POR: JUAN HERRERA MOSCARDÓ	TÍTULO DEL PROYECTO PROYECTO DE PRE-MANTENIMIENTO DE LA INFRAESTRUCTURA DEL TREN-TRANVÍA DE LA BAHÍA DE CÁDIZ	SUSTITUYE A SUSTITUIDO POR	FECHA NOVIEMBRE - 2019 CLAVE T-TC6185/APR0	ESCALA 1:1000 FORMATO ORIGINAL UNE A-3	PLANO SITUACIÓN Y EMPLAZAMIENTO PROYECCIÓN SOBRE ORTOFOTOGRAFÍA NOMBRE DEL FICHERO DIGITAL: 02.1.1 - EMPLAZAMIENTO.DWG	NÚMERO DE PLANO 2.1.1 HOJA 37 de 38

Agencia de Obra Pública de la Junta de Andalucía
CONSEJERÍA DE FOMENTO, INFRAESTRUCTURAS Y ORDENACIÓN DEL TERRITORIO

INGENIERO AUTOR DEL PROYECTO: HORACIO PEDRAZA MARTINEZ

REVISADO POR: JUAN HERRERA MOSCARDÓ

TÍTULO DEL PROYECTO
PROYECTO DE PRE-MANTENIMIENTO DE LA INFRAESTRUCTURA DEL TREN-TRANVÍA DE LA BAHÍA DE CÁDIZ

SUSTITUYE A	FECHA NOVIEMBRE - 2019	ESCALA 1:1000	PLANO SITUACIÓN Y EMPLAZAMIENTO PROYECCIÓN SOBRE ORTOFOTOGRAFÍA
SUSTITUIDO POR	CLAVE T-TC6185/APR0	FORMATO ORIGINAL UNE A-3	NOMBRE DEL FICHERO DIGITAL: 02.1.1 - EMPLAZAMIENTO.DWG

NÚMERO DE PLANO 2.1.1

HOJA 38 de 38

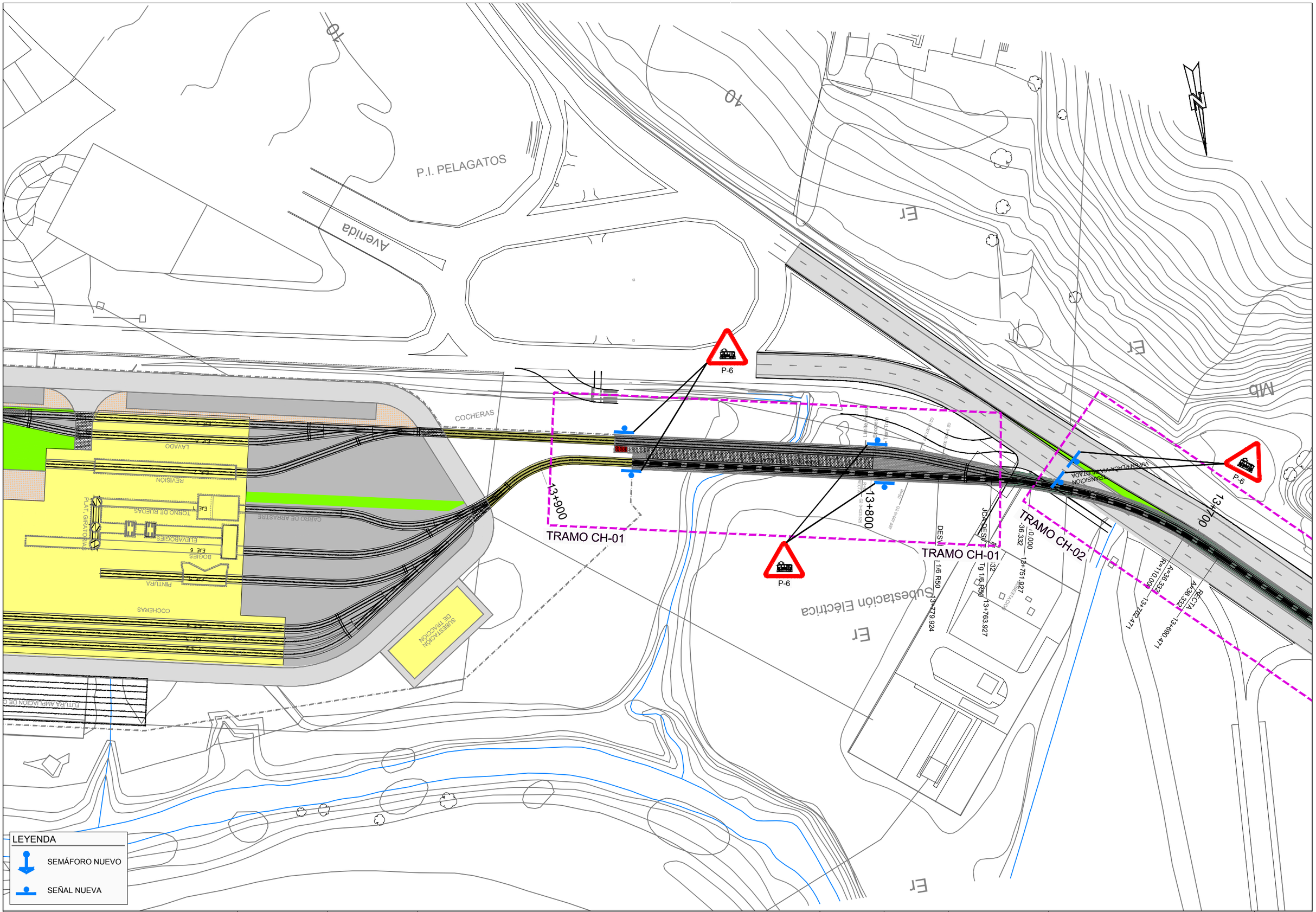

Agencia de Obra Pública de la Junta de Andalucía
CONSEJERÍA DE FOMENTO, INFRAESTRUCTURAS Y ORDENACIÓN DEL TERRITORIO

INGENIERO AUTOR DEL PROYECTO: HORACIO PEDRAZA MARTINEZ	REVISADO POR: JUAN HERRERA MOSCARDÓ	TÍTULO DEL PROYECTO: PROYECTO DE PRE-MANTENIMIENTO DE LA INFRAESTRUCTURA DEL TREN-TRANVÍA DE LA BAHÍA DE CÁDIZ	SUSTITUYE A / SUSTITUIDO POR	FECHA: NOVIEMBRE - 2019 / CLAVE: T-TC6185/APR0	ESCALA: 1:1000 / FORMATO ORIGINAL UNE A-3	PLANO: SEÑALIZACIÓN Y SEMAFORIZACIÓN TRAZADO GENERAL EN PLANTA / NOMBRE DEL FICHERO DIGITAL: 02.2.1 - PLANTA GENERAL.DWG	NÚMERO DE PLANO: 2.2.1 / HOJA: 1 de 38

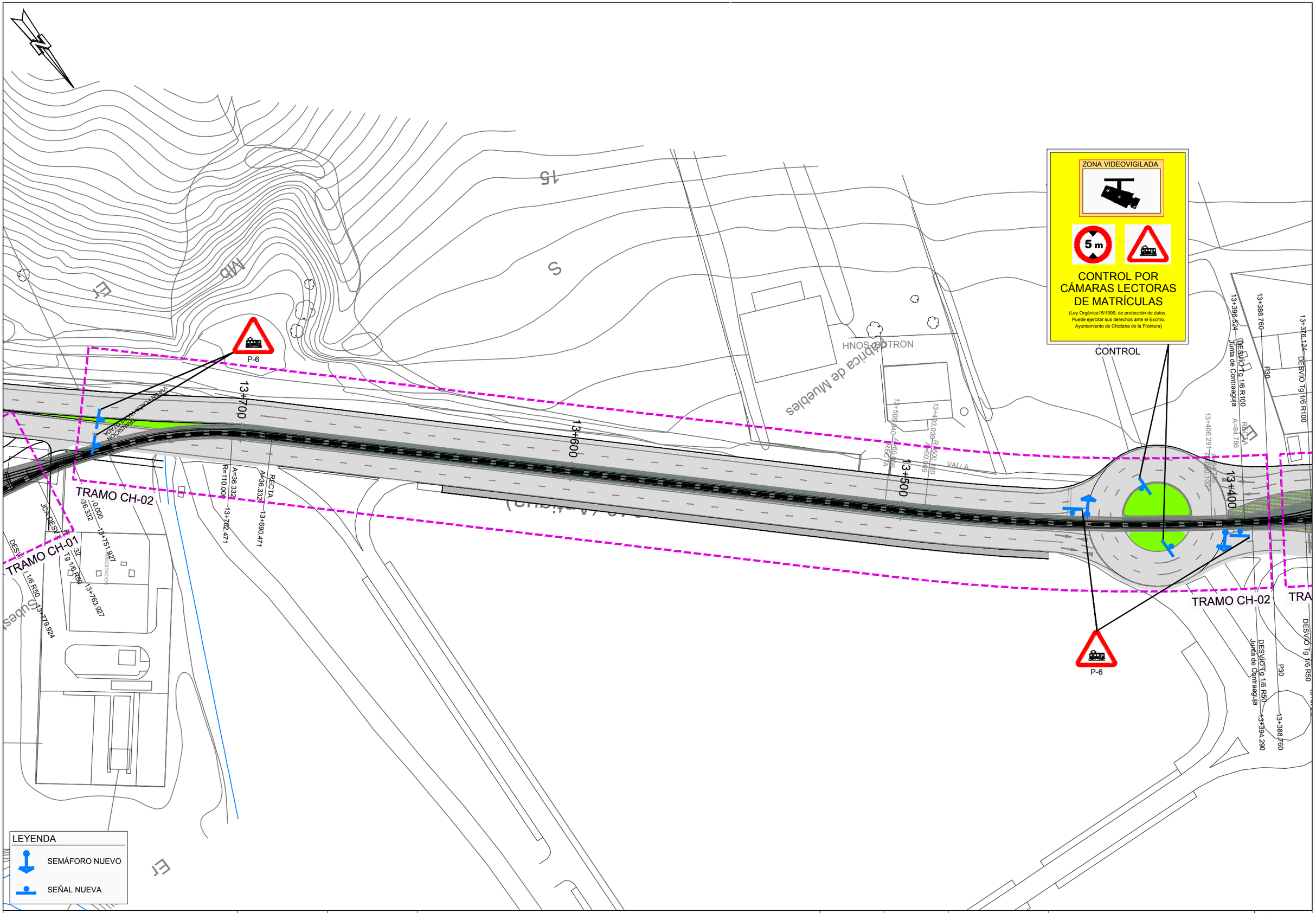

Agencia de Obra Pública de la Junta de Andalucía
CONSEJERÍA DE FOMENTO, INFRAESTRUCTURAS Y ORDENACIÓN DEL TERRITORIO

INGENIERO AUTOR DEL PROYECTO HORACIO PEDRAZA MARTINEZ	REVISADO POR: JUAN HERRERA MOSCARDÓ	TÍTULO DEL PROYECTO PROYECTO DE PRE-MANTENIMIENTO DE LA INFRAESTRUCTURA DEL TREN-TRANVÍA DE LA BAHÍA DE CÁDIZ	SUSTITUYE A SUSTITUIDO POR	FECHA NOVIEMBRE - 2019 CLAVE T-TC6185/APR0	ESCALA 1:1000 FORMATO ORIGINAL UNE A-3	PLANO SEÑALIZACIÓN Y SEMAFORIZACIÓN TRAZADO GENERAL EN PLANTA NOMBRE DEL FICHERO DIGITAL: 02.2.1 - PLANTA GENERAL.DWG	NÚMERO DE PLANO 2.2.1 HOJA 2 de 38

ZONA VIDEOVIGILADA

5 m

CONTROL POR CÁMARAS LECTORAS DE MATRÍCULAS

(Ley Orgánica15/1999, de protección de datos. Puede ejercitar sus derechos ante el Excmo. Ayuntamiento de Chiclana de la Frontera)

CONTROL

P.I. LA HOYA

Calle Mecánicos

Calle Electricistas

c/ ELECTRICISTAS

Calle Los Cantaros

Calle Centro Municipal de IA

Calle Santa Maria

Calle Los

Calle A Tierra

Polideportivo

CHICLANA DE LA FRO

P-6

13+100

13+200

13+300

TRAMO CH-03

TRAMO CH-04

TRAMO CH-02

DESVIO Tg 1/6 R100

DESVIO Tg 1/6 R50

DESVIO Tg 7/6 R50

Junta de Contraaguja

P30

13+388.760

13+376.124

13+362.160

13+378.293

13+394.290

13+071.772

13+056.000

13+051.356

13+051.706

13+039.063

13+033.940

13+130.164

13+112.184

13+093.958

13+079.958

EJE V. DOBLE

EJE V. ÚNICA

VALLA

LEYENDA

- SEMÁFORO NUEVO
- SEÑAL NUEVA

Agencia de Obra Pública de la Junta de Andalucía CONSEJERÍA DE FOMENTO, INFRAESTRUCTURAS Y ORDENACIÓN DEL TERRITORIO	INGENIERO AUTOR DEL PROYECTO HORACIO PEDRAZA MARTINEZ	REVISADO POR: JUAN HERRERA MOSCARDÓ	TÍTULO DEL PROYECTO PROYECTO DE PRE-MANTENIMIENTO DE LA INFRAESTRUCTURA DEL TREN-TRANVÍA DE LA BAHÍA DE CÁDIZ	SUSTITUYE A SUSTITUIDO POR	FECHA NOVIEMBRE - 2019 CLAVE T-TC6185/APR0	ESCALA 1:1000 FORMATO ORIGINAL UNE A-3	PLANO SEÑALIZACIÓN Y SEMAFORIZACIÓN TRAZADO GENERAL EN PLANTA NOMBRE DEL FICHERO DIGITAL: 02.2.1 - PLANTA GENERAL.DWG	NÚMERO DE PLANO 2.2.1 HOJA 3 de 38

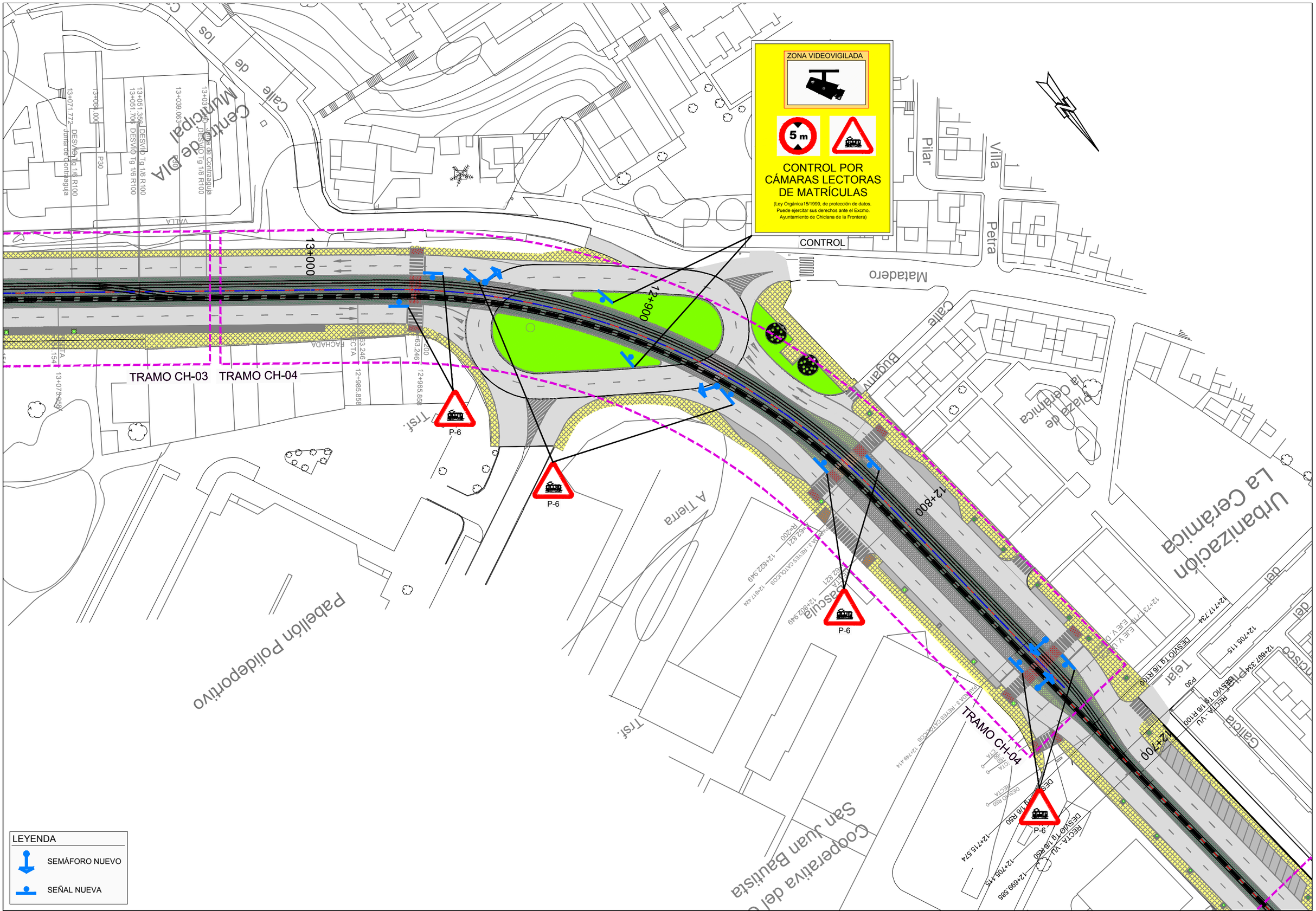

LEYENDA

- SEMÁFORO NUEVO
- SEÑAL NUEVA

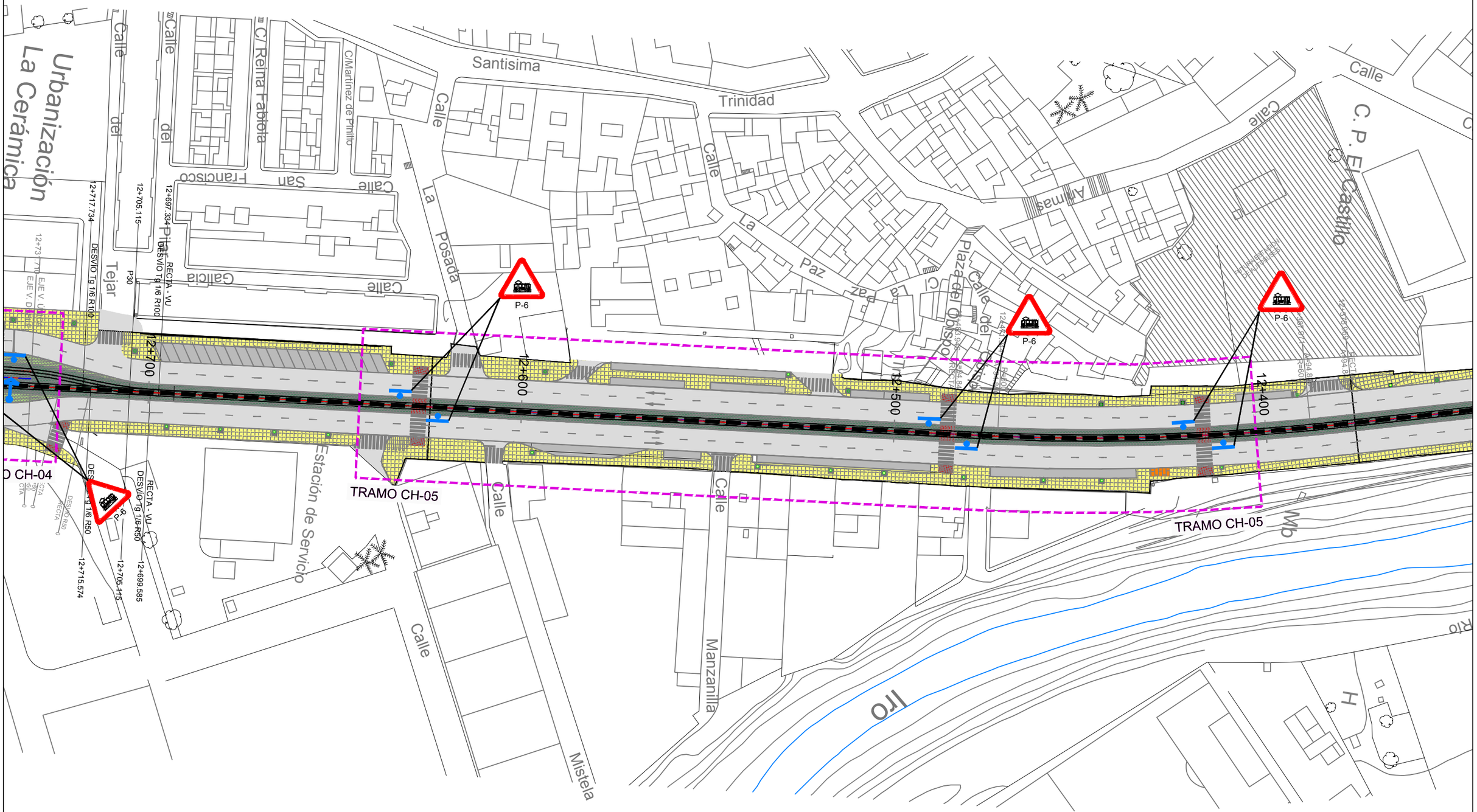

Agencia de Obra Pública de la Junta de Andalucía CONSEJERÍA DE FOMENTO, INFRAESTRUCTURAS Y ORDENACIÓN DEL TERRITORIO	INGENIERO AUTOR DEL PROYECTO HORACIO PEDRAZA MARTINEZ	REVISADO POR: JUAN HERRERA MOSCARDÓ	TÍTULO DEL PROYECTO PROYECTO DE PRE-MANTENIMIENTO DE LA INFRAESTRUCTURA DEL TREN-TRANVÍA DE LA BAHÍA DE CÁDIZ	SUSTITUYE A SUSTITUIDO POR	FECHA NOVIEMBRE - 2019 CLAVE T-TC6185/APR0	ESCALA 1:1000 FORMATO ORIGINAL UNE A-3	PLANO SEÑALIZACIÓN Y SEMAFORIZACIÓN TRAZADO GENERAL EN PLANTA NOMBRE DEL FICHERO DIGITAL: 02.2.1 - PLANTA GENERAL.DWG	NÚMERO DE PLANO 2.2.1 HOJA 5 de 38

ZONA VIDEOVIGILADA

5 m

CONTROL POR CÁMARAS LECTORAS DE MATRÍCULAS

(Ley Orgánica15/1999, de protección de datos. Puede ejercitar sus derechos ante el Excmo. Ayuntamiento de Chiclana de la Frontera).

CONTROL

P-6

R-205

R-116

12+200

12+100

TRAMO CH-06

TRAMO CH-07

Huerta

Calle

Ruinas

Arco

Plata

Calle del Ar

Mb del Er

LEYENDA

SEMÁFORO NUEVO

SEÑAL NUEVA

Agencia de Obra Pública de la Junta de Andalucía CONSEJERÍA DE FOMENTO, INFRAESTRUCTURAS Y ORDENACIÓN DEL TERRITORIO	INGENIERO AUTOR DEL PROYECTO HORACIO PEDRAZA MARTINEZ	REVISADO POR: JUAN HERRERA MOSCARDÓ	TÍTULO DEL PROYECTO PROYECTO DE PRE-MANTENIMIENTO DE LA INFRAESTRUCTURA DEL TREN-TRANVÍA DE LA BAHÍA DE CÁDIZ	SUSTITUYE A	FECHA NOVIEMBRE - 2019	ESCALA 1:1000	PLANO SEÑALIZACIÓN Y SEMAFORIZACIÓN TRAZADO GENERAL EN PLANTA	NÚMERO DE PLANO 2.2.1
				SUSTITUIDO POR	CLAVE T-TC6185/APR0	FORMATO ORIGINAL UNE A-3	NOMBRE DEL FICHERO DIGITAL: 02.2.1 - PLANTA GENERAL.DWG	HOJA 6 de 38

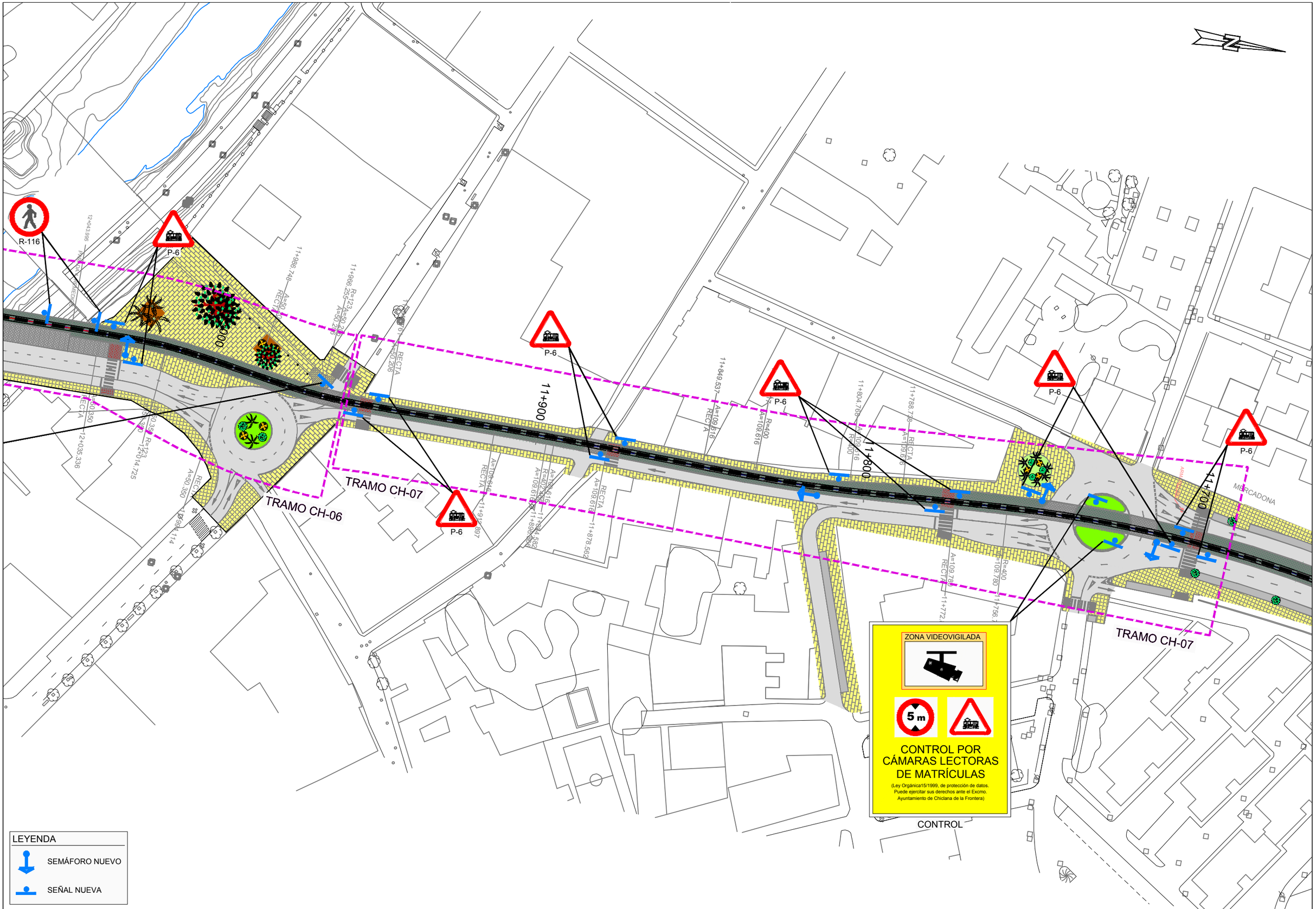

Agencia de Obra Pública de la Junta de Andalucía
CONSEJERÍA DE FOMENTO, INFRAESTRUCTURAS Y ORDENACIÓN DEL TERRITORIO

INGENIERO AUTOR DEL PROYECTO	REVISADO POR:	TÍTULO DEL PROYECTO	SUSTITUYE A	FECHA	ESCALA	PLANO	NÚMERO DE PLANO
HORACIO PEDRAZA MARTINEZ	JUAN HERRERA MOSCARDÓ	PROYECTO DE PRE-MANTENIMIENTO DE LA INFRAESTRUCTURA DEL TREN-TRANVÍA DE LA BAHÍA DE CÁDIZ	SUSTITUIDO POR	NOVIEMBRE - 2019	1:1000	SEÑALIZACIÓN Y SEMAFORIZACIÓN TRAZADO GENERAL EN PLANTA	2.2.1
				CLAVE T-TC6185/APR0	FORMATO ORIGINAL UNE A-3	NOMBRE DEL FICHERO DIGITAL: 02.2.1 - PLANTA GENERAL.DWG	HOJA 7 de 38

TRAMO CH-08

TRAMO CH-08

TRAMO CH-09

(EJE VIA SIMPLE)
11+594.260
11+600

11+590.570
EJE VIA DOBLE

11+500

11+400

BUS

P-6

P-6

P-6

P-6

ZONA VIDEOVIGILADA

CONTROL POR CÁMARAS LECTORAS DE MATRÍCULAS

(Ley Orgánica15/1999, de protección de datos. Puede ejercitar sus derechos ante el Excmo. Ayuntamiento de Chiclana de la Frontera)

CONTROL

LEYENDA

SEMÁFORO NUEVO

SEÑAL NUEVA

Agencia de Obra Pública de la Junta de Andalucía
CONSEJERÍA DE FOMENTO, INFRAESTRUCTURAS Y ORDENACIÓN DEL TERRITORIO

INGENIERO AUTOR DEL PROYECTO	REVISADO POR:	TÍTULO DEL PROYECTO	SUSTITUYE A	FECHA	ESCALA	PLANO	NÚMERO DE PLANO
HORACIO PEDRAZA MARTINEZ	JUAN HERRERA MOSCARDÓ	PROYECTO DE PRE-MANTENIMIENTO DE LA INFRAESTRUCTURA DEL TREN-TRANVÍA DE LA BAHÍA DE CÁDIZ	SUSTITUIDO POR	NOVIEMBRE - 2019	1:1000	SEÑALIZACIÓN Y SEMAFORIZACIÓN TRAZADO GENERAL EN PLANTA	2.2.1
				CLAVE T-TC6185/APR0	FORMATO ORIGINAL UNE A-3	NOMBRE DEL FICHERO DIGITAL: 02.2.1 - PLANTA GENERAL.DWG	HOJA 8 de 38

ZONA VIDEOVIGILADA

5 m

CONTROL POR CÁMARAS LECTORAS DE MATRÍCULAS

(Ley Orgánica15/1999, de protección de datos. Puede ejercitar sus derechos ante el Excmo. Ayuntamiento de Chiclana de la Frontera)

CONTROL

P-6

TRAMO CH-08

TRAMO CH-09

LEYENDA

SEMÁFORO NUEVO

SEÑAL NUEVA

Agencia de Obra Pública de la Junta de Andalucía
CONSEJERÍA DE FOMENTO, INFRAESTRUCTURAS Y ORDENACIÓN DEL TERRITORIO

INGENIERO AUTOR DEL PROYECTO: HORACIO PEDRAZA MARTINEZ

REVISADO POR: JUAN HERRERA MOSCARDÓ

TÍTULO DEL PROYECTO: PROYECTO DE PRE-MANTENIMIENTO DE LA INFRAESTRUCTURA DEL TREN-TRANVÍA DE LA BAHÍA DE CÁDIZ

SUSTITUYE A	FECHA	ESCALA	PLANO	NÚMERO DE PLANO
	NOVIEMBRE - 2019	1:1000	SEÑALIZACIÓN Y SEMAFORIZACIÓN TRAZADO GENERAL EN PLANTA	2.2.1
SUSTITUIDO POR	CLAVE	FORMATO ORIGINAL UNE A-3	NOMBRE DEL FICHERO DIGITAL: 02.2.1 - PLANTA GENERAL.DWG	HOJA 9 de 38
	T-TC6185/APR0			

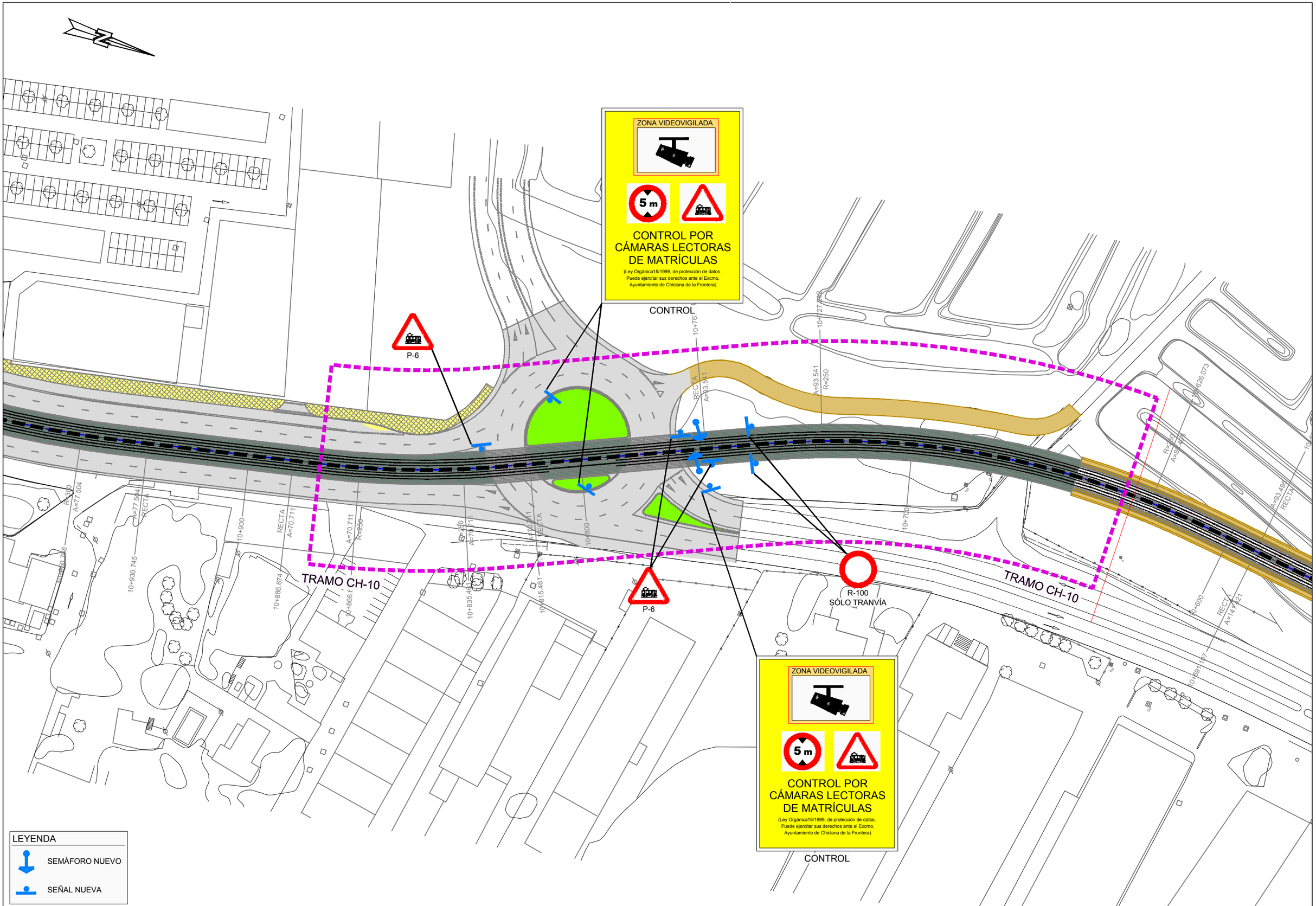

Agencia de Obra Pública de la Junta de Andalucía
CONSEJERÍA DE FOMENTO, INFRAESTRUCTURAS Y ORDENACIÓN DEL TERRITORIO

INGENIERO AUTOR DEL PROYECTO	REVISADO POR:	TÍTULO DEL PROYECTO	SUSTITUYE A	FECHA	ESCALA	PLANO	NÚMERO DE PLANO
HORACIO PEDRAZA MARTINEZ	JUAN HERRERA MOSCARDÓ	PROYECTO DE PRE-MANTENIMIENTO DE LA INFRAESTRUCTURA DEL TREN-TRANVÍA DE LA BAHÍA DE CÁDIZ	SUSTITUIDO POR	NOVIEMBRE - 2019	1:1000	SEÑALIZACIÓN Y SEMAFORIZACIÓN TRAZADO GENERAL EN PLANTA	2.2.1
				CLAVE T-TC6185/APR0	FORMATO ORIGINAL UNE A-3	NOMBRE DEL FICHERO DIGITAL: 02.2.1 - PLANTA GENERAL.DWG	HOJA 10 de 38

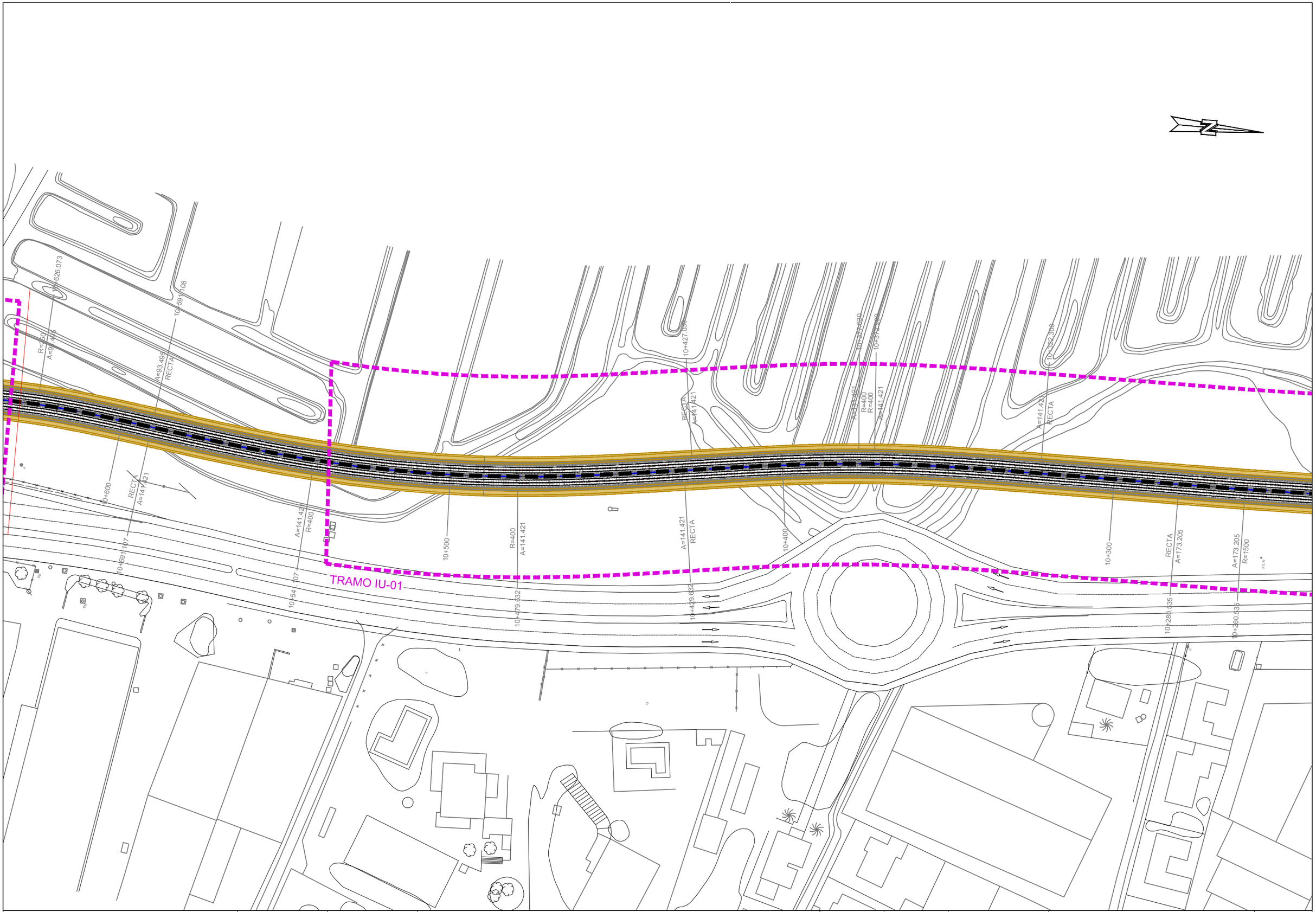

Agencia de Obra Pública de la Junta de Andalucía
CONSEJERÍA DE FOMENTO, INFRAESTRUCTURAS Y ORDENACIÓN DEL TERRITORIO

INGENIERO AUTOR DEL PROYECTO HORACIO PEDRAZA MARTINEZ	REVISADO POR: JUAN HERRERA MOSCARDÓ	TÍTULO DEL PROYECTO PROYECTO DE PRE-MANTENIMIENTO DE LA INFRAESTRUCTURA DEL TREN-TRANVÍA DE LA BAHÍA DE CÁDIZ	SUSTITUYE A	FECHA NOVIEMBRE - 2019	ESCALA 1:1000	PLANO SEÑALIZACIÓN Y SEMAFORIZACIÓN TRAZADO GENERAL EN PLANTA	NÚMERO DE PLANO 2.2.1
			SUSTITUIDO POR	CLAVE T-TC6185/APR0	FORMATO ORIGINAL UNE A-3	NOMBRE DEL FICHERO DIGITAL: 02.2.1 - PLANTA GENERAL.DWG	HOJA 11 de 38

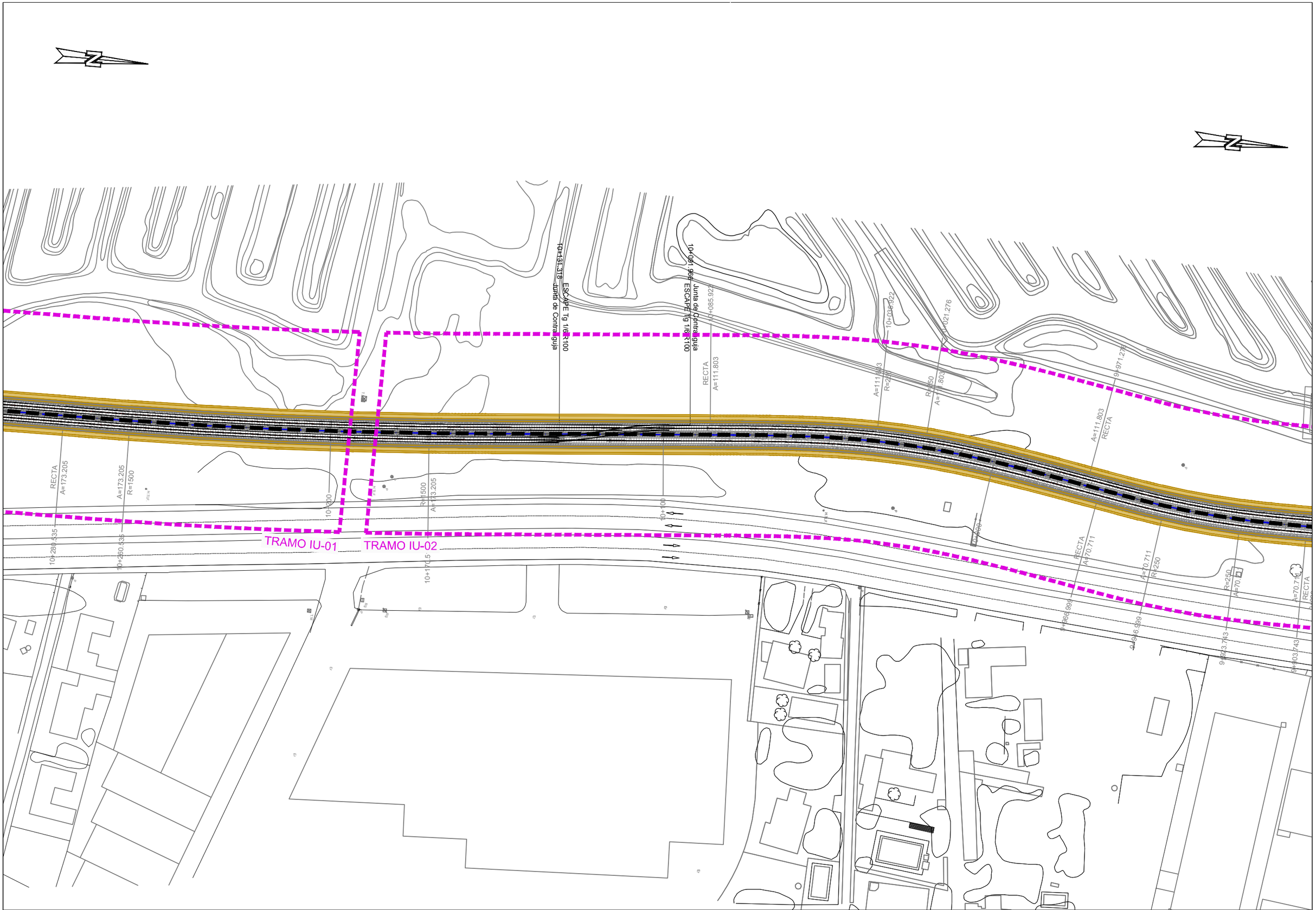

Agencia de Obra Pública de la Junta de Andalucía
CONSEJERÍA DE FOMENTO, INFRAESTRUCTURAS Y ORDENACIÓN DEL TERRITORIO

INGENIERO AUTOR DEL PROYECTO: HORACIO PEDRAZA MARTINEZ

REVISADO POR: JUAN HERRERA MOSCARDÓ

TÍTULO DEL PROYECTO
PROYECTO DE PRE-MANTENIMIENTO DE LA INFRAESTRUCTURA DEL TREN-TRANVÍA DE LA BAHÍA DE CÁDIZ

SUSTITUYE A	FECHA NOVIEMBRE - 2019	ESCALA 1:1000	PLANO SEÑALIZACIÓN Y SEMAFORIZACIÓN TRAZADO GENERAL EN PLANTA
SUSTITUIDO POR	CLAVE T-TC6185/APR0	FORMATO ORIGINAL UNE A-3	NOMBRE DEL FICHERO DIGITAL: 02.2.1 - PLANTA GENERAL.DWG

NÚMERO DE PLANO 2.2.1

HOJA 12 de 38

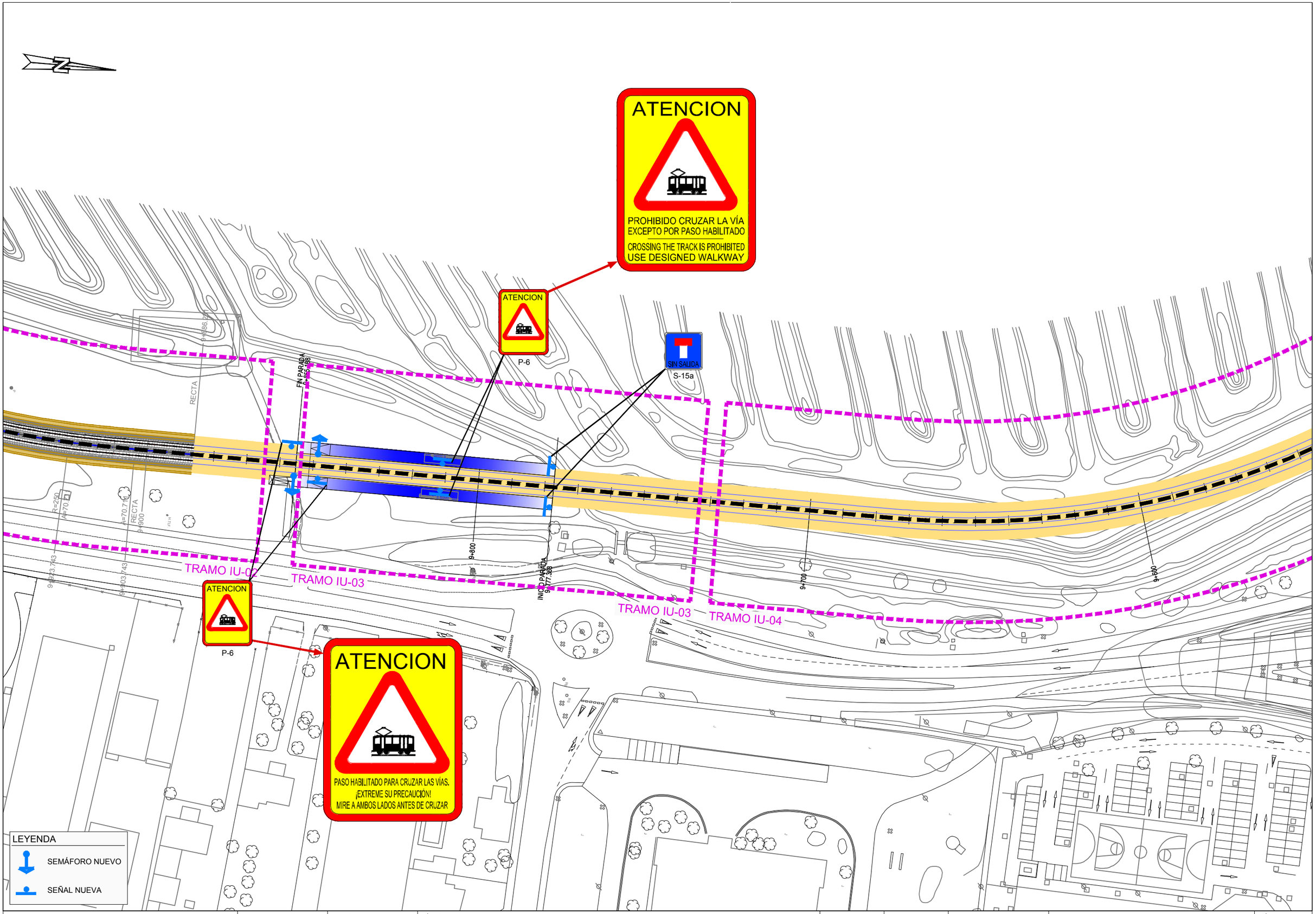

Agencia de Obra Pública de la Junta de Andalucía
CONSEJERÍA DE FOMENTO, INFRAESTRUCTURAS Y ORDENACIÓN DEL TERRITORIO

INGENIERO AUTOR DEL PROYECTO: HORACIO PEDRAZA MARTINEZ	REVISADO POR: JUAN HERRERA MOSCARDÓ	TÍTULO DEL PROYECTO: PROYECTO DE PRE-MANTENIMIENTO DE LA INFRAESTRUCTURA DEL TREN-TRANVÍA DE LA BAHÍA DE CÁDIZ	SUSTITUYE A / SUSTITUIDO POR	FECHA: NOVIEMBRE - 2019 / CLAVE: T-TC6185/APR0	ESCALA: 1:1000 / FORMATO ORIGINAL UNE A-3	PLANO: SEÑALIZACIÓN Y SEMAFORIZACIÓN TRAZADO GENERAL EN PLANTA / NOMBRE DEL FICHERO DIGITAL: 02.2.1 - PLANTA GENERAL.DWG	NÚMERO DE PLANO: 2.2.1 / HOJA: 13 de 38

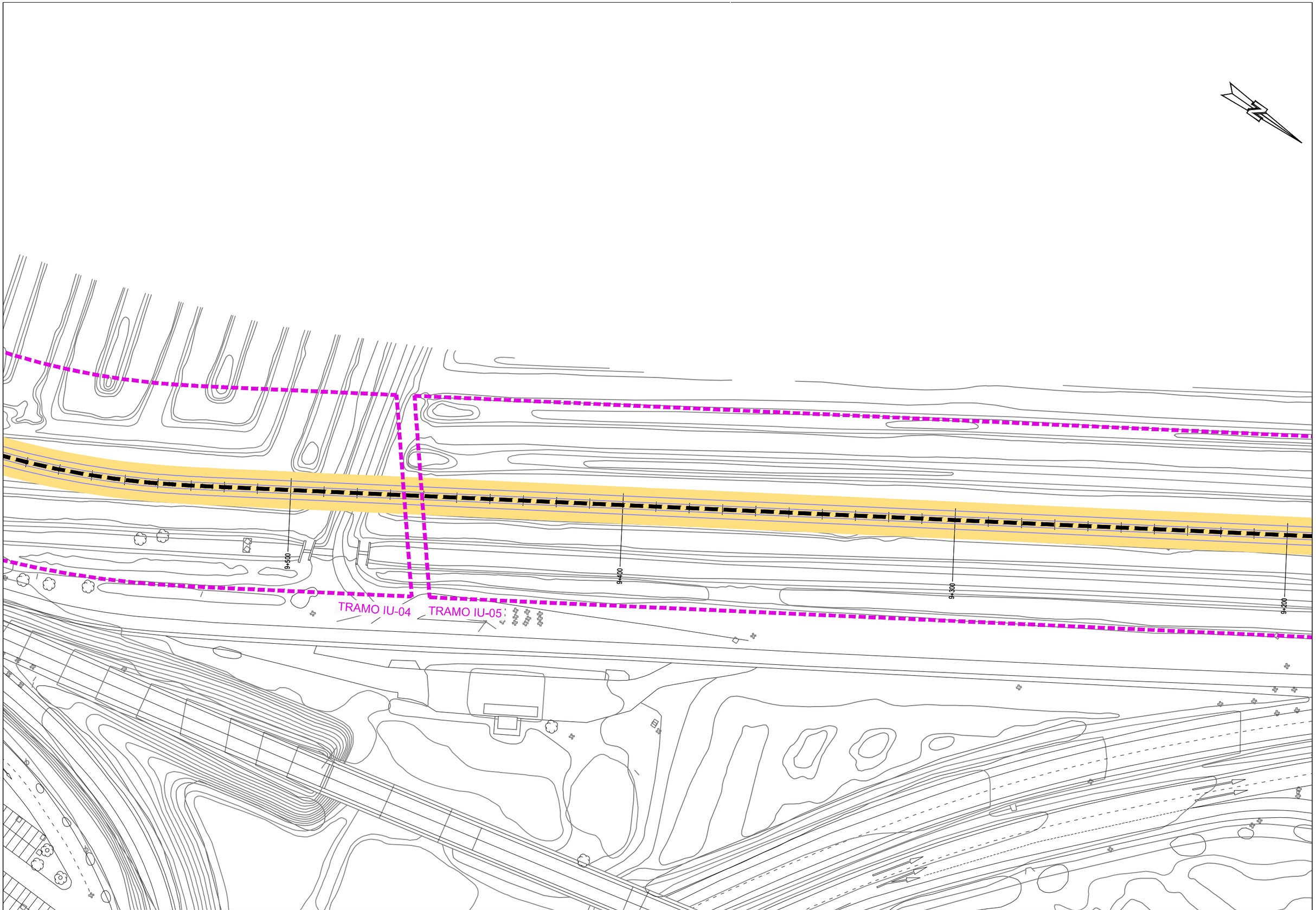

Agencia de Obra Pública de la Junta de Andalucía
CONSEJERÍA DE FOMENTO, INFRAESTRUCTURAS Y ORDENACIÓN DEL TERRITORIO

INGENIERO AUTOR DEL PROYECTO HORACIO PEDRAZA MARTINEZ	REVISADO POR: JUAN HERRERA MOSCARDÓ	TÍTULO DEL PROYECTO PROYECTO DE PRE-MANTENIMIENTO DE LA INFRAESTRUCTURA DEL TREN-TRANVÍA DE LA BAHÍA DE CÁDIZ	SUSTITUYE A	FECHA NOVIEMBRE - 2019	ESCALA 1:1000	PLANO SEÑALIZACIÓN Y SEMAFORIZACIÓN TRAZADO GENERAL EN PLANTA	NÚMERO DE PLANO 2.2.1
			SUSTITUIDO POR	CLAVE T-TC6185/APR0	FORMATO ORIGINAL UNE A-3	NOMBRE DEL FICHERO DIGITAL: 02.2.1 - PLANTA GENERAL.DWG	HOJA 14 de 38

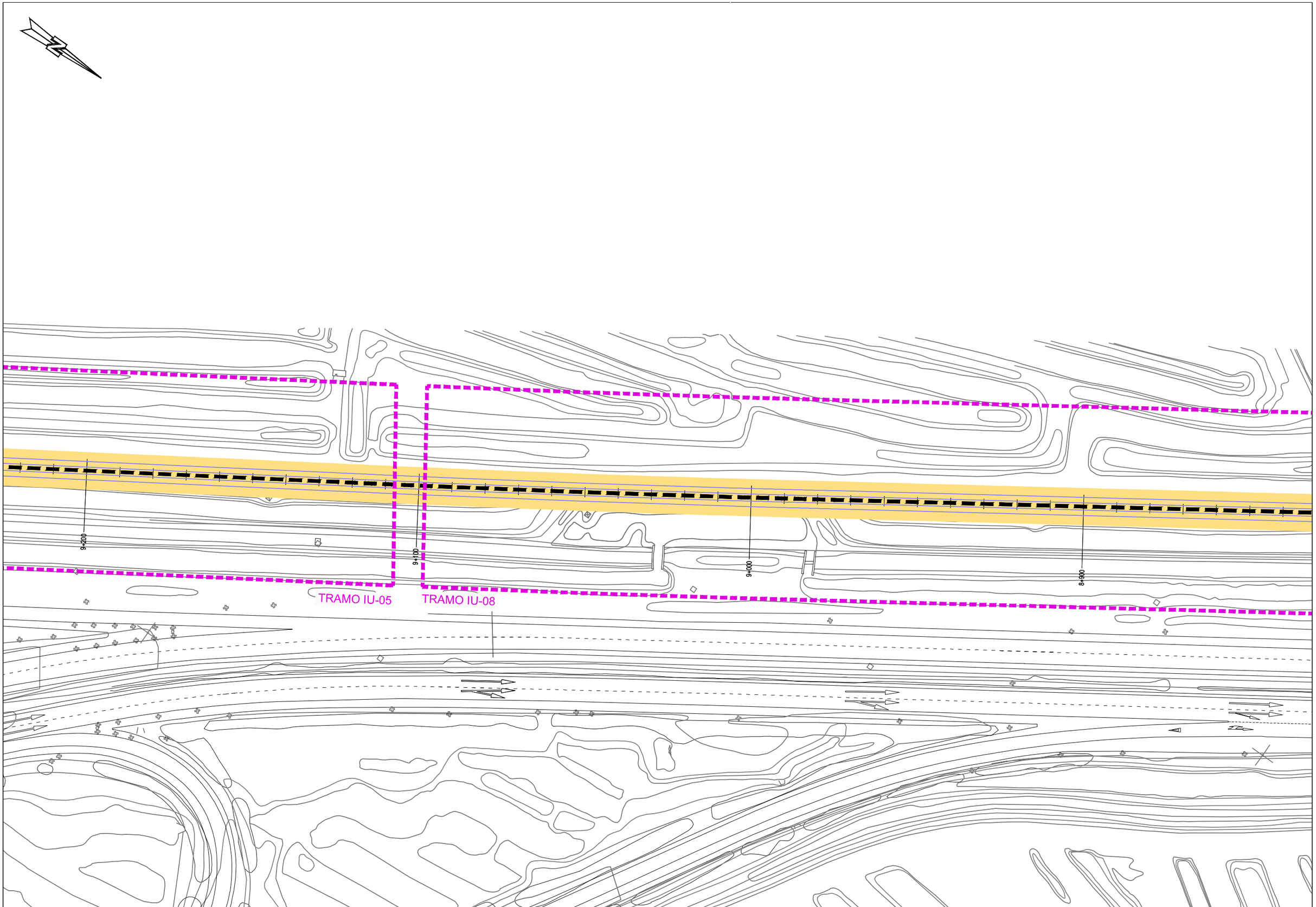

Agencia de Obra Pública de la Junta de Andalucía
CONSEJERÍA DE FOMENTO, INFRAESTRUCTURAS Y ORDENACIÓN DEL TERRITORIO

INGENIERO AUTOR DEL PROYECTO: HORACIO PEDRAZA MARTINEZ

REVISADO POR: JUAN HERRERA MOSCARDÓ

TÍTULO DEL PROYECTO: PROYECTO DE PRE-MANTENIMIENTO DE LA INFRAESTRUCTURA DEL TREN-TRANVÍA DE LA BAHÍA DE CÁDIZ

SUSTITUYE A

SUSTITUIDO POR

FECHA: NOVIEMBRE - 2019

CLAVE: T-TC6185/APR0

ESCALA: 1:1000

FORMATO ORIGINAL UNE A-3

PLANO: SEÑALIZACIÓN Y SEMAFORIZACIÓN TRAZADO GENERAL EN PLANTA

NOMBRE DEL FICHERO DIGITAL: 02.2.1 - PLANTA GENERAL.DWG

NÚMERO DE PLANO: 2.2.1

HOJA: 15 de 38

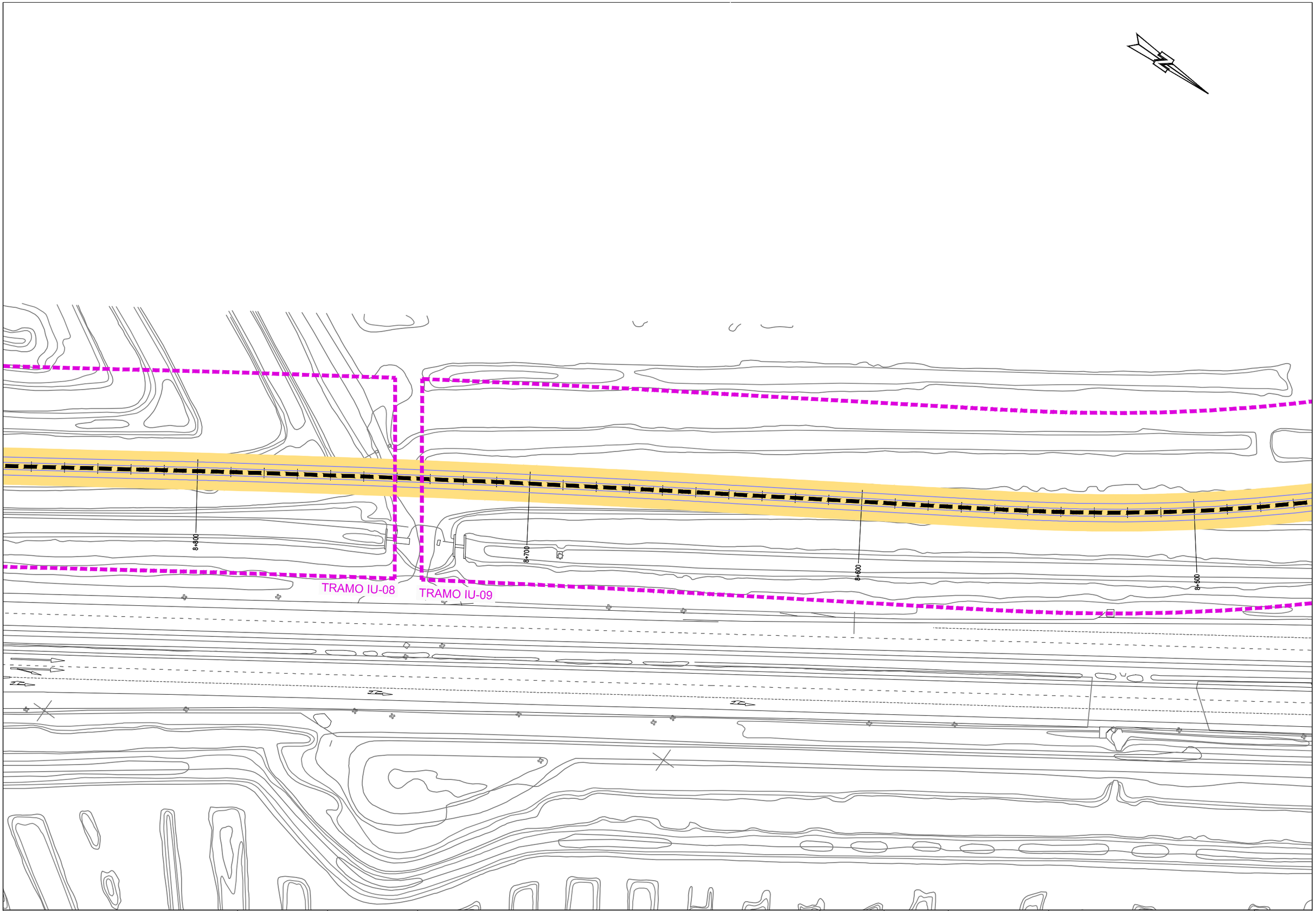

Agencia de Obra Pública de la Junta de Andalucía
CONSEJERÍA DE FOMENTO, INFRAESTRUCTURAS Y ORDENACIÓN DEL TERRITORIO

INGENIERO AUTOR DEL PROYECTO: HORACIO PEDRAZA MARTINEZ

REVISADO POR: JUAN HERRERA MOSCARDÓ

TÍTULO DEL PROYECTO
PROYECTO DE PRE-MANTENIMIENTO DE LA INFRAESTRUCTURA DEL TREN-TRANVÍA DE LA BAHÍA DE CÁDIZ

SUSTITUYE A

SUSTITUIDO POR

FECHA: NOVIEMBRE - 2019

CLAVE: T-TC6185/APR0

ESCALA: 1:1000

FORMATO ORIGINAL UNE A-3

PLANO: SEÑALIZACIÓN Y SEMAFORIZACIÓN TRAZADO GENERAL EN PLANTA

NOMBRE DEL FICHERO DIGITAL: 02.2.1 - PLANTA GENERAL.DWG

NÚMERO DE PLANO: 2.2.1

HOJA: 16 de 38

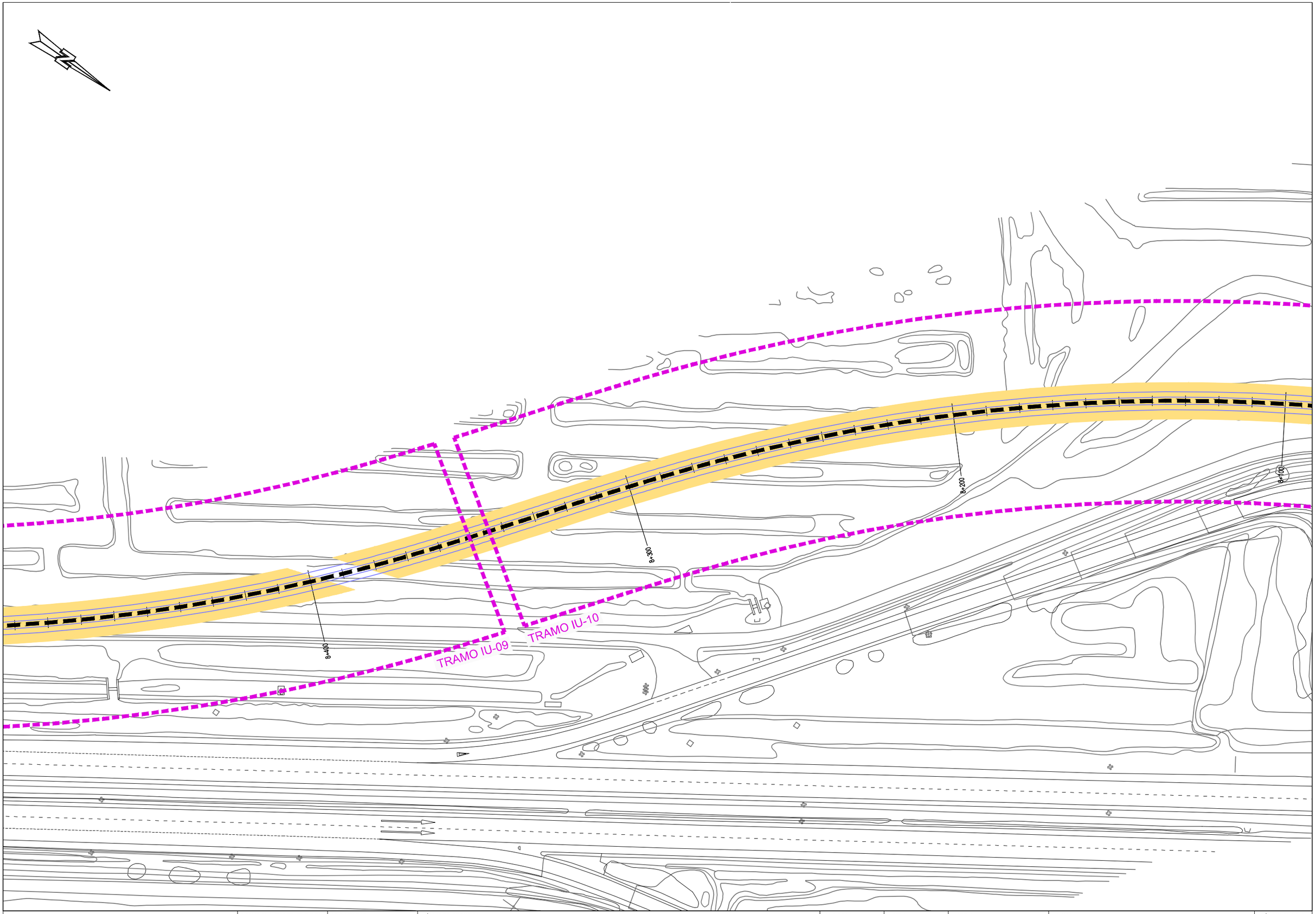

Agencia de Obra Pública de la Junta de Andalucía
CONSEJERÍA DE FOMENTO, INFRAESTRUCTURAS Y ORDENACIÓN DEL TERRITORIO

INGENIERO AUTOR DEL PROYECTO HORACIO PEDRAZA MARTINEZ	REVISADO POR: JUAN HERRERA MOSCARDÓ	TÍTULO DEL PROYECTO PROYECTO DE PRE-MANTENIMIENTO DE LA INFRAESTRUCTURA DEL TRAMVÍA DE LA BAHÍA DE CÁDIZ	SUSTITUYE A SUSTITUIDO POR	FECHA NOVIEMBRE - 2019 CLAVE T-TC6185/APR0	ESCALA 1:1000 FORMATO ORIGINAL UNE A-3	PLANO SEÑALIZACIÓN Y SEMAFORIZACIÓN TRAZADO GENERAL EN PLANTA NOMBRE DEL FICHERO DIGITAL: 02.2.1 - PLANTA GENERAL.DWG	NÚMERO DE PLANO 2.2.1 HOJA 17 de 38

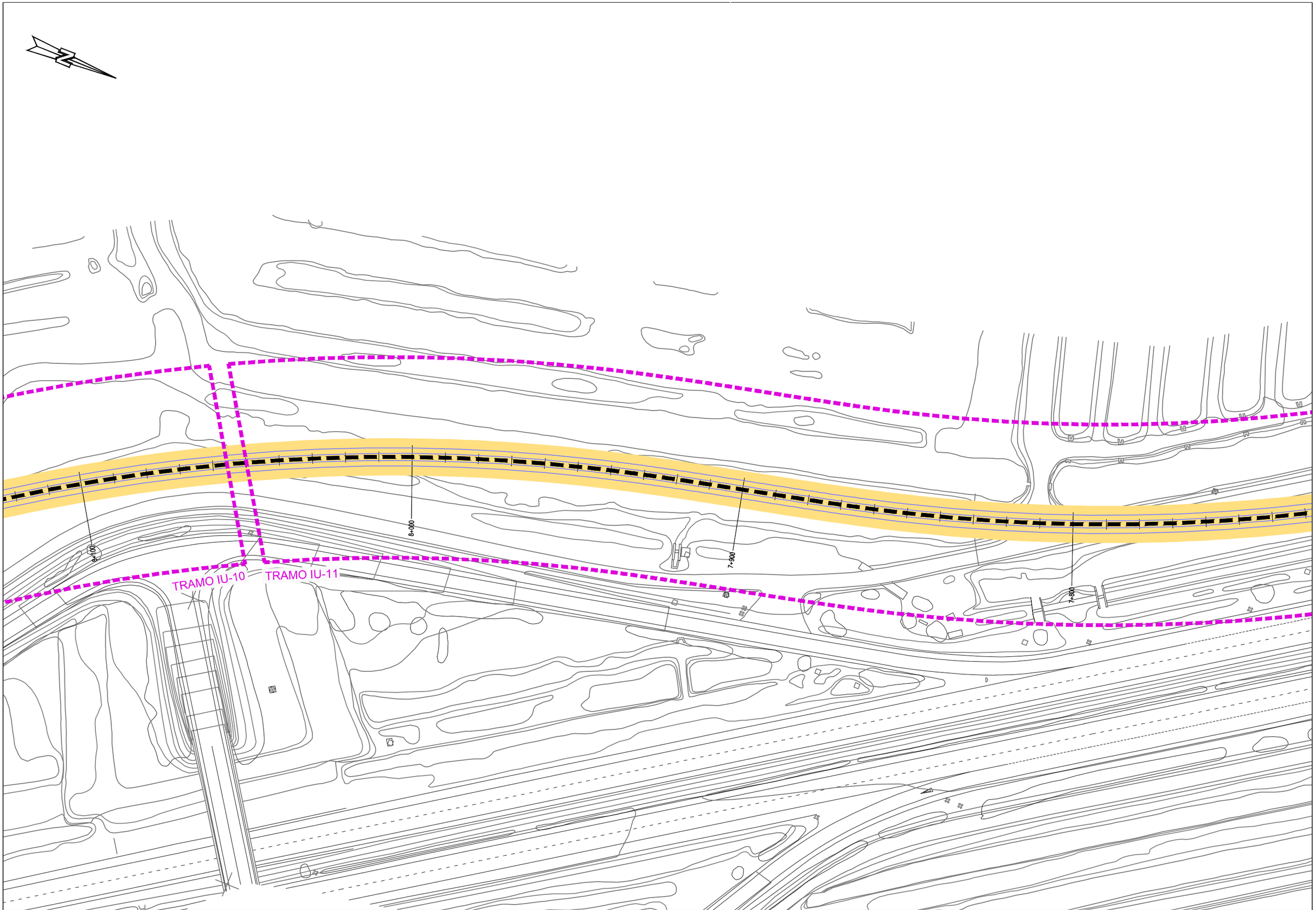

Agencia de Obra Pública de la Junta de Andalucía
CONSEJERÍA DE FOMENTO, INFRAESTRUCTURAS Y ORDENACIÓN DEL TERRITORIO

INGENIERO AUTOR DEL PROYECTO HORACIO PEDRAZA MARTINEZ	REVISADO POR: JUAN HERRERA MOSCARDÓ	TÍTULO DEL PROYECTO PROYECTO DE PRE-MANTENIMIENTO DE LA INFRAESTRUCTURA DEL TREN-TRANVÍA DE LA BAHÍA DE CÁDIZ	SUSTITUYE A SUSTITUIDO POR	FECHA NOVIEMBRE - 2019 CLAVE T-TC6185/APR0	ESCALA 1:1000 FORMATO ORIGINAL UNE A-3	PLANO SEÑALIZACIÓN Y SEMAFORIZACIÓN TRAZADO GENERAL EN PLANTA NOMBRE DEL FICHERO DIGITAL: 02.2.1 - PLANTA GENERAL.DWG	NÚMERO DE PLANO 2.2.1 HOJA 18 de 38

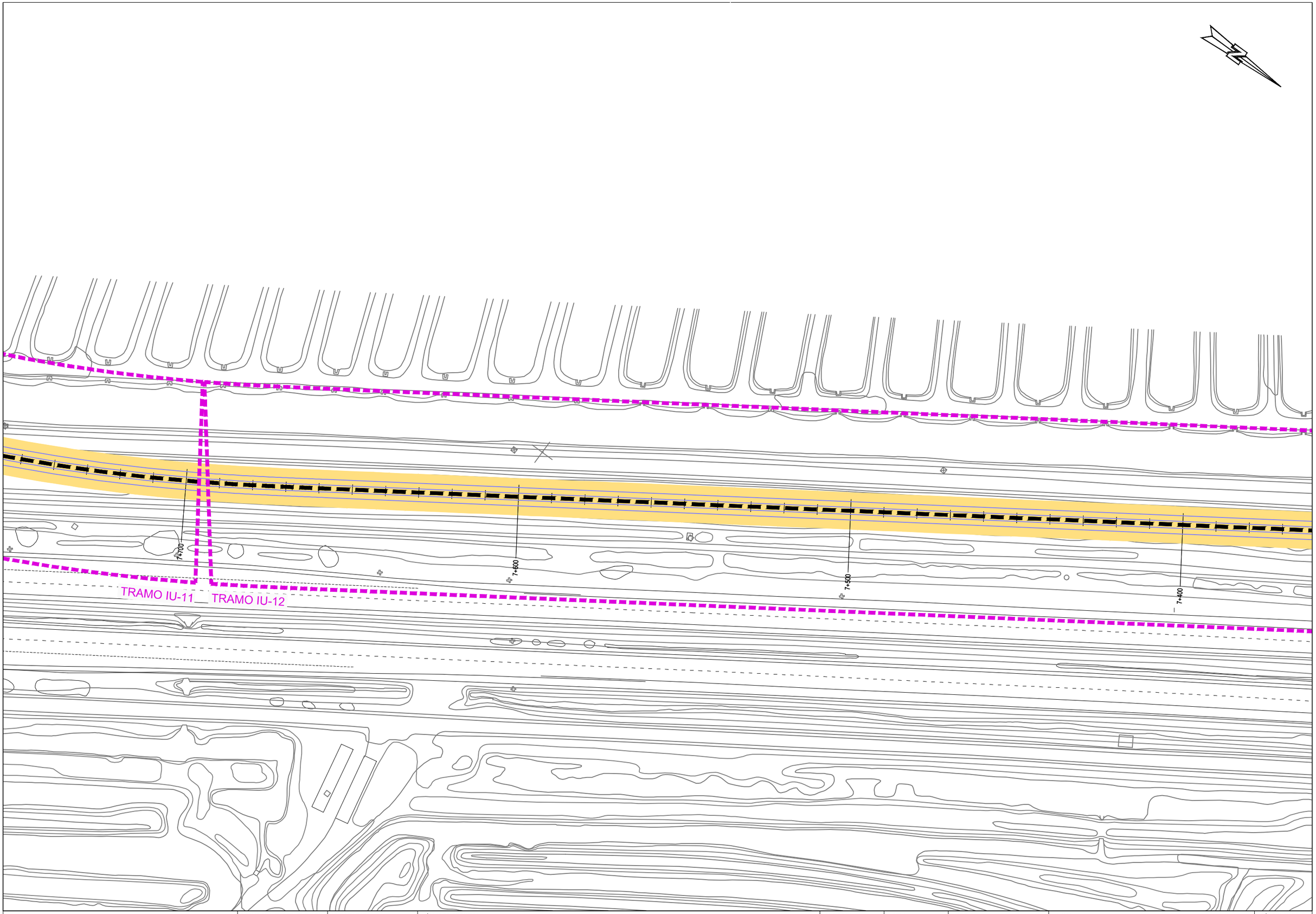

Agencia de Obra Pública de la Junta de Andalucía
CONSEJERÍA DE FOMENTO, INFRAESTRUCTURAS Y ORDENACIÓN DEL TERRITORIO

INGENIERO AUTOR DEL PROYECTO: HORACIO PEDRAZA MARTINEZ

REVISADO POR: JUAN HERRERA MOSCARDÓ

TÍTULO DEL PROYECTO
PROYECTO DE PRE-MANTENIMIENTO DE LA INFRAESTRUCTURA DEL TREN-TRANVÍA DE LA BAHÍA DE CÁDIZ

SUSTITUYE A	FECHA NOVIEMBRE - 2019	ESCALA 1:1000	PLANO SEÑALIZACIÓN Y SEMAFORIZACIÓN TRAZADO GENERAL EN PLANTA
SUSTITUIDO POR	CLAVE T-TC6185/APR0	FORMATO ORIGINAL UNE A-3	NOMBRE DEL FICHERO DIGITAL: 02.2.1 - PLANTA GENERAL.DWG

NÚMERO DE PLANO 2.2.1

HOJA 19 de 38

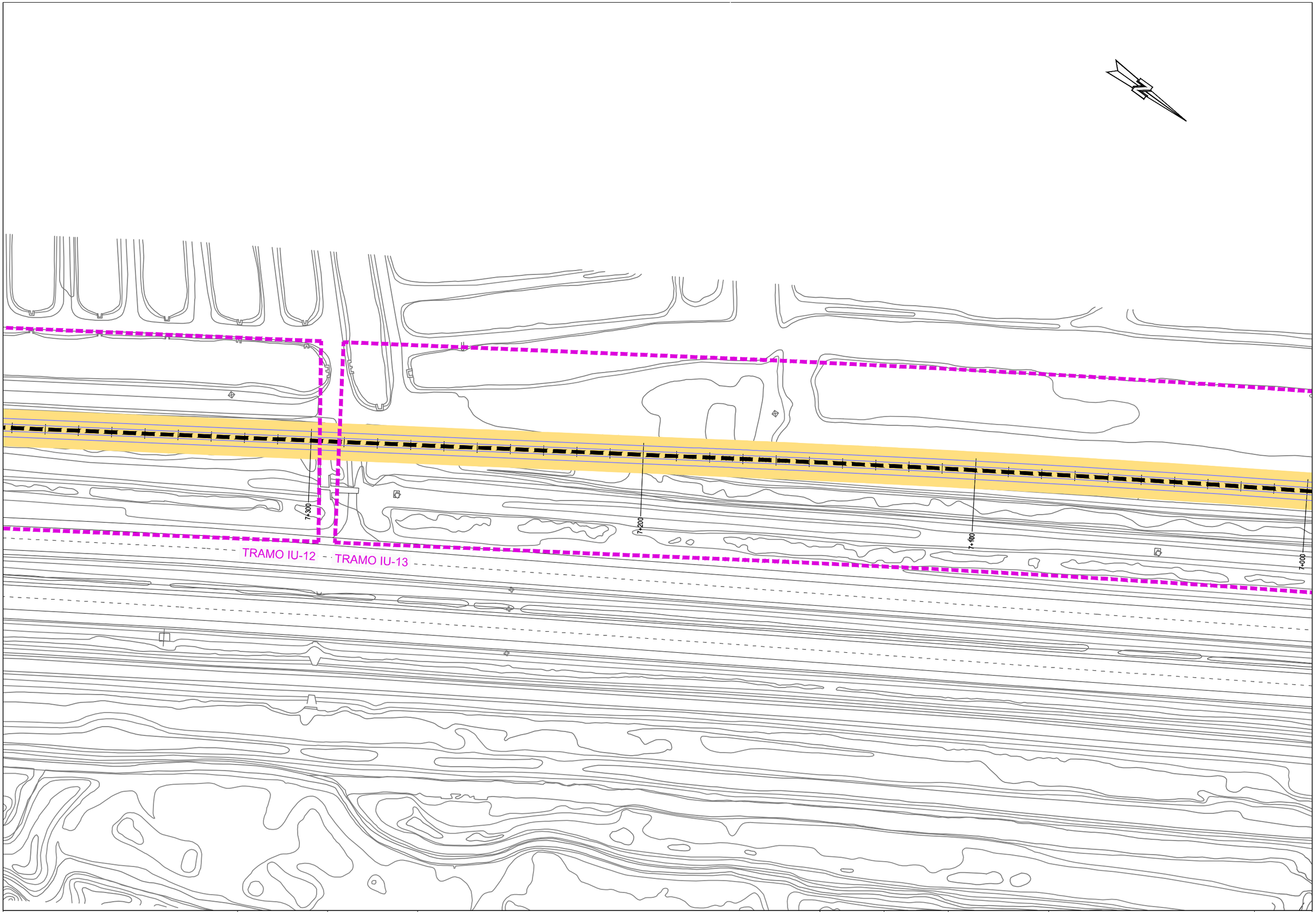

Agencia de Obra Pública de la Junta de Andalucía
CONSEJERÍA DE FOMENTO, INFRAESTRUCTURAS Y ORDENACIÓN DEL TERRITORIO

INGENIERO AUTOR DEL PROYECTO: HORACIO PEDRAZA MARTINEZ

REVISADO POR: JUAN HERRERA MOSCARDÓ

TÍTULO DEL PROYECTO: PROYECTO DE PRE-MANTENIMIENTO DE LA INFRAESTRUCTURA DEL TREN-TRANVÍA DE LA BAHÍA DE CÁDIZ

SUSTITUYE A	FECHA: NOVIEMBRE - 2019	ESCALA: 1:1000	PLANO: SEÑALIZACIÓN Y SEMAFORIZACIÓN TRAZADO GENERAL EN PLANTA
SUSTITUIDO POR	CLAVE: T-TC6185/APR0	FORMATO ORIGINAL UNE A-3	NOMBRE DEL FICHERO DIGITAL: 02.2.1 - PLANTA GENERAL.DWG

NÚMERO DE PLANO: 2.2.1

HOJA: 20 de 38

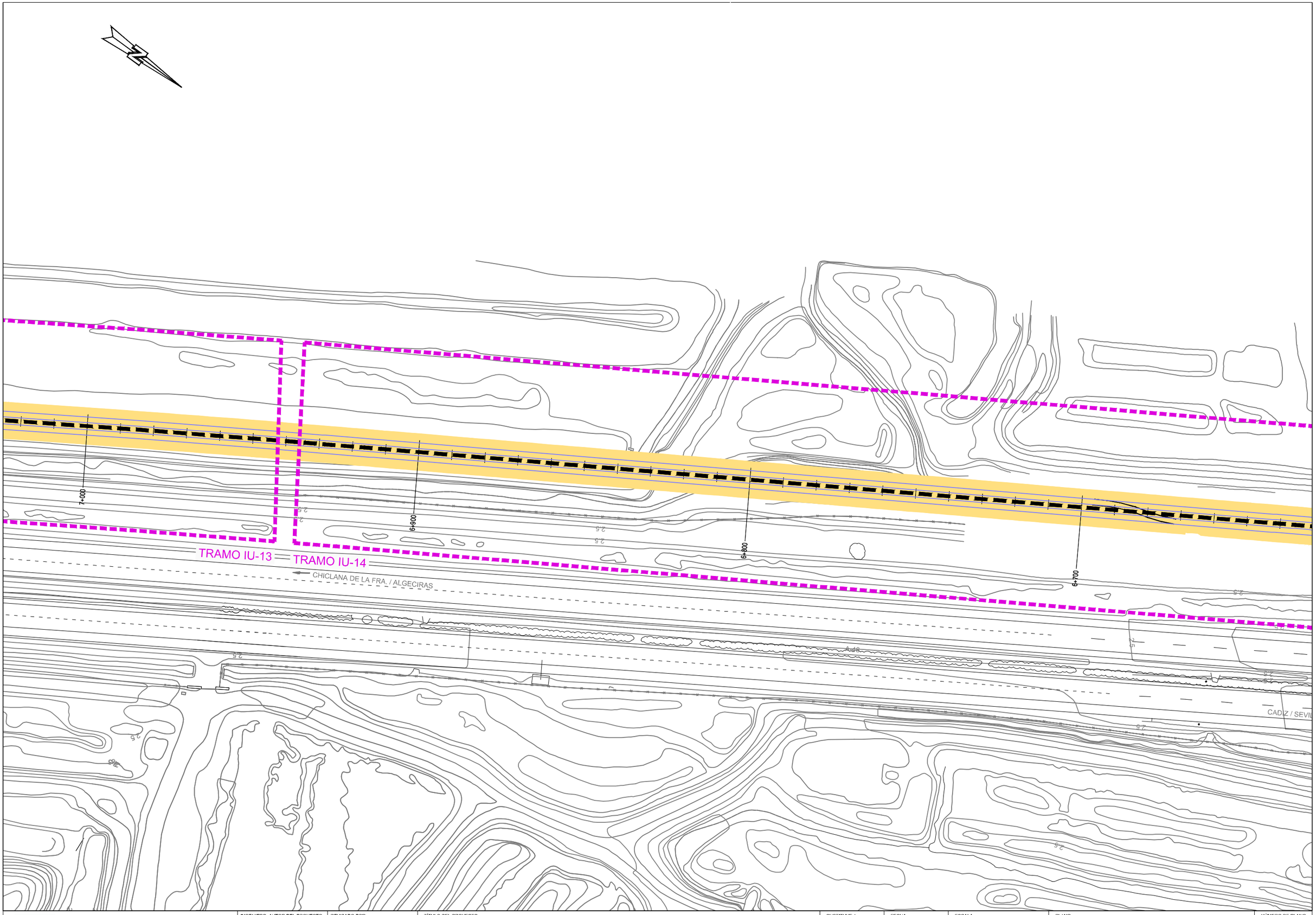

Agencia de Obra Pública de la Junta de Andalucía
CONSEJERÍA DE FOMENTO, INFRAESTRUCTURAS Y ORDENACIÓN DEL TERRITORIO

INGENIERO AUTOR DEL PROYECTO: HORACIO PEDRAZA MARTINEZ

REVISADO POR: JUAN HERRERA MOSCARDÓ

TITULO DEL PROYECTO: PROYECTO DE PRE-MANTENIMIENTO DE LA INFRAESTRUCTURA DEL TREN-TRANVÍA DE LA BAHÍA DE CÁDIZ

SUSTITUYE A

SUSTITUIDO POR

FECHA: NOVIEMBRE - 2019

CLAVE: T-TC6185/APR0

ESCALA: 1:1000

FORMATO ORIGINAL UNE A-3

PLANO: SEÑALIZACIÓN Y SEMAFORIZACIÓN TRAZADO GENERAL EN PLANTA

NOMBRE DEL FICHERO DIGITAL: 02.2.1 - PLANTA GENERAL.DWG

NÚMERO DE PLANO: 2.2.1

HOJA: 21 de 38

R-116

R-101

R-116

R-101

6+300

6+400

6+500

6+600

TRAMO IU-14

TRAMO IU-15

CHICLANA DE LA FRA. / ALGECIRAS

CADIZ / SEVILLA

A-48

CADIZ / SEVILLA

AÑO ZURRAQUE

LEYENDA

SEMÁFORO NUEVO

SEÑAL NUEVA

Agencia de Obra Pública de la Junta de Andalucía
CONSEJERÍA DE FOMENTO, INFRAESTRUCTURAS Y ORDENACIÓN DEL TERRITORIO

INGENIERO AUTOR DEL PROYECTO	REVISADO POR:	TÍTULO DEL PROYECTO	SUSTITUYE A	FECHA	ESCALA	PLANO	NÚMERO DE PLANO
HORACIO PEDRAZA MARTINEZ	JUAN HERRERA MOSCARDÓ	PROYECTO DE PRE-MANTENIMIENTO DE LA INFRAESTRUCTURA DEL TREN-TRANVÍA DE LA BAHÍA DE CÁDIZ	SUSTITUIDO POR	NOVIEMBRE - 2019	1:1000	SEÑALIZACIÓN Y SEMAFORIZACIÓN TRAZADO GENERAL EN PLANTA	2.2.1
				CLAVE T-TC6185/APR0	FORMATO ORIGINAL UNE A-3	NOMBRE DEL FICHERO DIGITAL: 02.2.1 - PLANTA GENERAL.DWG	HOJA 22 de 38

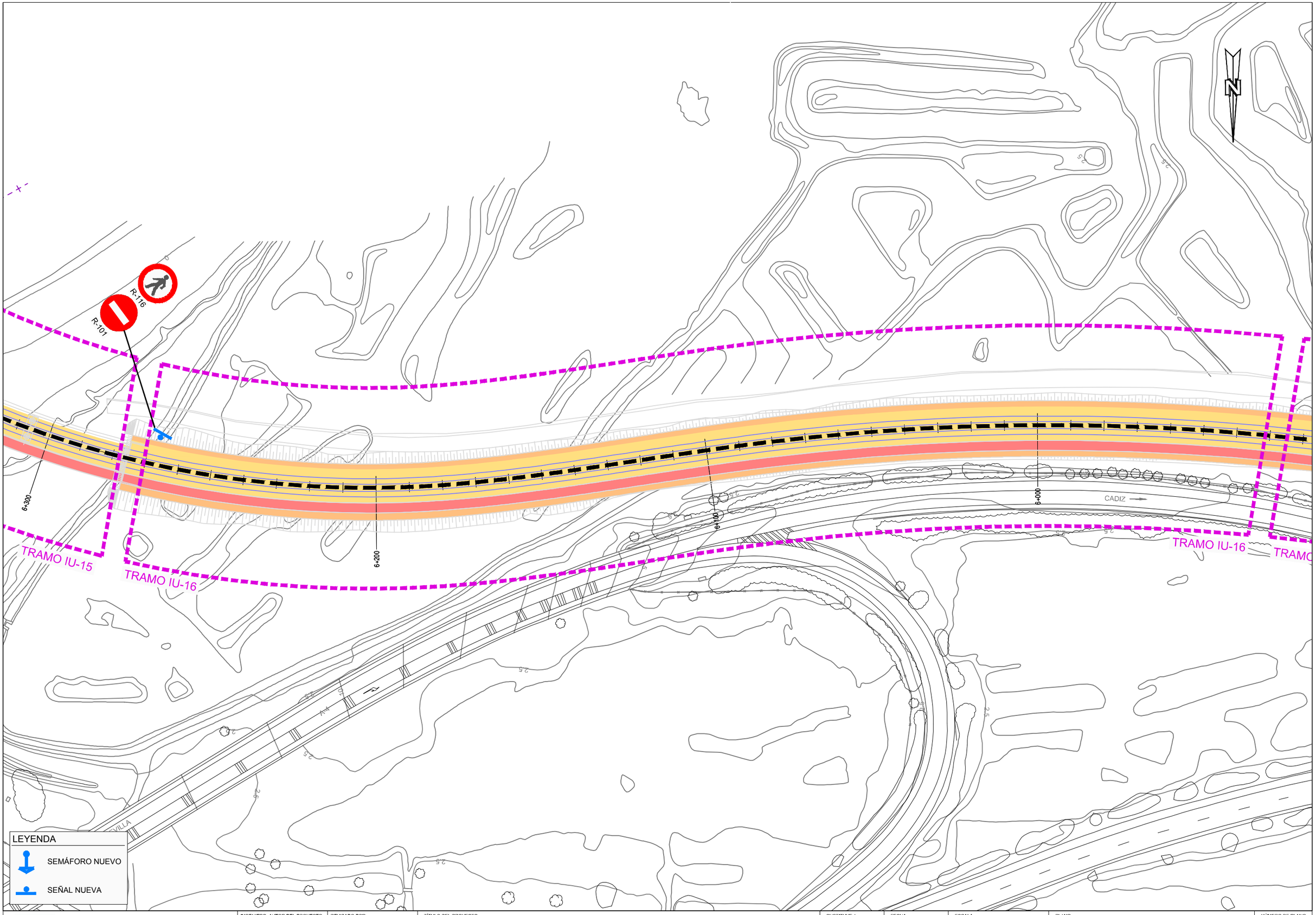

Agencia de Obra Pública de la Junta de Andalucía
CONSEJERÍA DE FOMENTO, INFRAESTRUCTURAS Y ORDENACIÓN DEL TERRITORIO

INGENIERO AUTOR DEL PROYECTO HORACIO PEDRAZA MARTINEZ	REVISADO POR: JUAN HERRERA MOSCARDÓ	TÍTULO DEL PROYECTO PROYECTO DE PRE-MANTENIMIENTO DE LA INFRAESTRUCTURA DEL TREN-TRANVÍA DE LA BAHÍA DE CÁDIZ	SUSTITUYE A SUSTITUIDO POR	FECHA NOVIEMBRE - 2019 CLAVE T-TC6185/APR0	ESCALA 1:1000 FORMATO ORIGINAL UNE A-3	PLANO SEÑALIZACIÓN Y SEMAFORIZACIÓN TRAZADO GENERAL EN PLANTA NOMBRE DEL FICHERO DIGITAL: 02.2.1 - PLANTA GENERAL.DWG	NÚMERO DE PLANO 2.2.1 HOJA 23 de 38

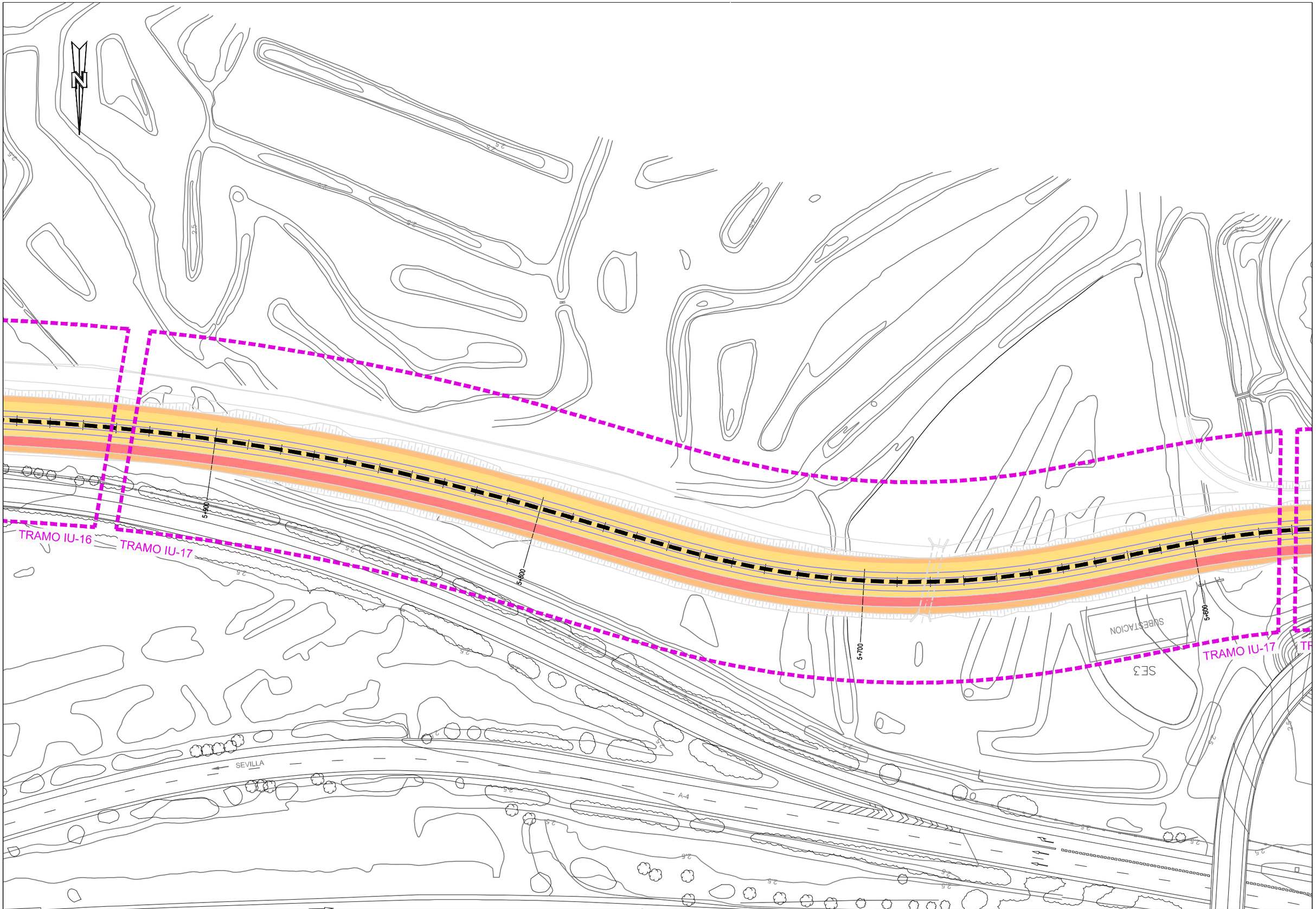

Agencia de Obra Pública de la Junta de Andalucía
CONSEJERÍA DE FOMENTO, INFRAESTRUCTURAS Y ORDENACIÓN DEL TERRITORIO

INGENIERO AUTOR DEL PROYECTO: HORACIO PEDRAZA MARTINEZ

REVISADO POR: JUAN HERRERA MOSCARDÓ

TÍTULO DEL PROYECTO
PROYECTO DE PRE-MANTENIMIENTO DE LA INFRAESTRUCTURA DEL TREN-TRANVÍA DE LA BAHÍA DE CÁDIZ

SUSTITUYE A	FECHA	ESCALA	PLANO	NÚMERO DE PLANO
	NOVIEMBRE - 2019	1:1000	SEÑALIZACIÓN Y SEMAFORIZACIÓN TRAZADO GENERAL EN PLANTA	2.2.1
SUSTITUIDO POR	CLAVE	FORMATO ORIGINAL UNE A-3	NOMBRE DEL FICHERO DIGITAL: 02.2.1 - PLANTA GENERAL.DWG	HOJA 24 de 38
	T-TC6185/APR0			

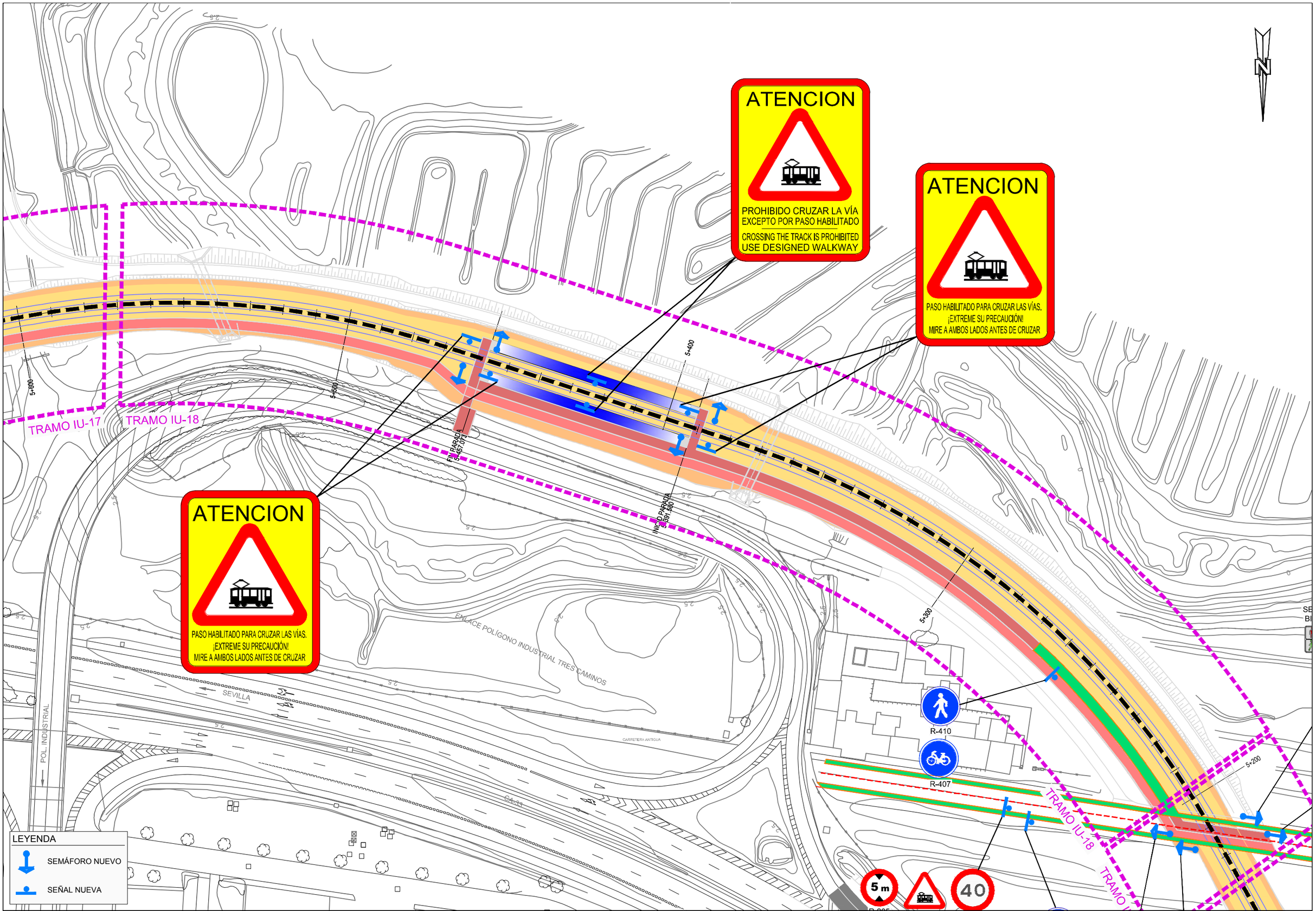

Agencia de Obra Pública de la Junta de Andalucía
CONSEJERÍA DE FOMENTO, INFRAESTRUCTURAS Y ORDENACIÓN DEL TERRITORIO

INGENIERO AUTOR DEL PROYECTO: HORACIO PEDRAZA MARTINEZ	REVISADO POR: JUAN HERRERA MOSCARDÓ	TÍTULO DEL PROYECTO: PROYECTO DE PRE-MANTENIMIENTO DE LA INFRAESTRUCTURA DEL TREN-TRANVÍA DE LA BAHÍA DE CÁDIZ	SUSTITUYE A / SUSTITUIDO POR	FECHA: NOVIEMBRE - 2019 / CLAVE: T-TC6185/APR0	ESCALA: 1:1000 / FORMATO ORIGINAL UNE A-3	PLANO: SEÑALIZACIÓN Y SEMAFORIZACIÓN TRAZADO GENERAL EN PLANTA / NOMBRE DEL FICHERO DIGITAL: 02.2.1 - PLANTA GENERAL.DWG	NÚMERO DE PLANO: 2.2.1 / HOJA: 25 de 38

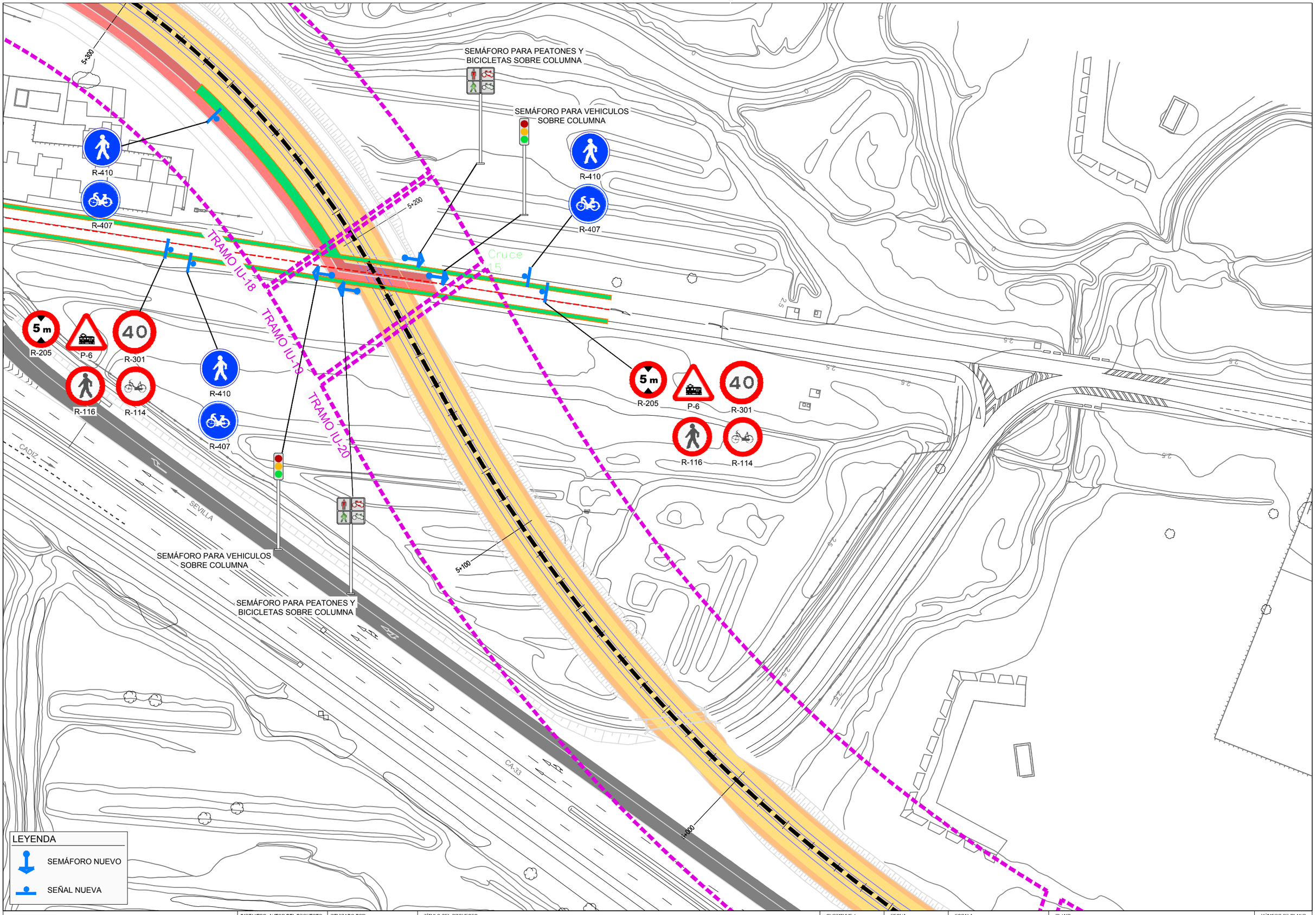

Agencia de Obra Pública de la Junta de Andalucía
CONSEJERÍA DE FOMENTO, INFRAESTRUCTURAS Y ORDENACIÓN DEL TERRITORIO

INGENIERO AUTOR DEL PROYECTO: HORACIO PEDRAZA MARTINEZ	REVISADO POR: JUAN HERRERA MOSCARDÓ	TÍTULO DEL PROYECTO: PROYECTO DE PRE-MANTENIMIENTO DE LA INFRAESTRUCTURA DEL TREN-TRANVÍA DE LA BAHÍA DE CÁDIZ	SUSTITUYE A / SUSTITUIDO POR	FECHA: NOVIEMBRE - 2019 / CLAVE: T-TC6185/APR0	ESCALA: 1:1000 / FORMATO ORIGINAL UNE A-3	PLANO: SEÑALIZACIÓN Y SEMAFORIZACIÓN TRAZADO GENERAL EN PLANTA / NOMBRE DEL FICHERO DIGITAL: 02.2.1 - PLANTA GENERAL.DWG	NÚMERO DE PLANO: 2.2.1 / HOJA: 26 de 38

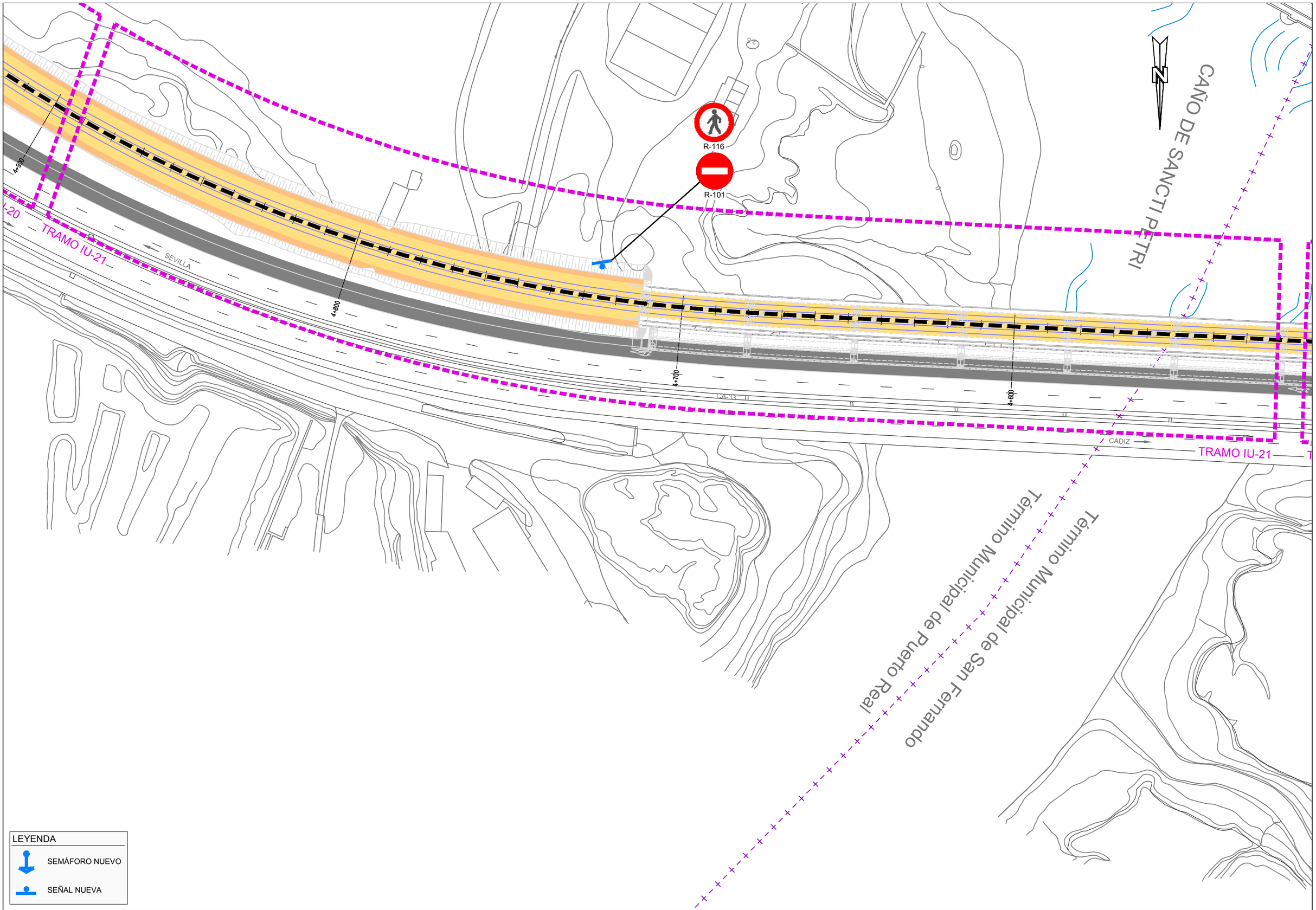

LEYENDA

SEMÁFORO NUEVO

SEÑAL NUEVA

Agencia de Obra Pública de la Junta de Andalucía
CONSEJERÍA DE FOMENTO, INFRAESTRUCTURAS Y ORDENACIÓN DEL TERRITORIO

INGENIERO AUTOR DEL PROYECTO: HORACIO PEDRAZA MARTINEZ

REVISADO POR: JUAN HERRERA MOSCARDÓ

TÍTULO DEL PROYECTO: PROYECTO DE PRE-MANTENIMIENTO DE LA INFRAESTRUCTURA DEL TREN-TRANVÍA DE LA BAHÍA DE CÁDIZ

SUSTITUYE A	FECHA NOVIEMBRE - 2019	ESCALA 1:1000	PLANO SEÑALIZACIÓN Y SEMAFORIZACIÓN TRAZADO GENERAL EN PLANTA
SUSTITUIDO POR	CLAVE T-TC6185/APR0	FORMATO ORIGINAL UNE A-3	NOMBRE DEL FICHERO DIGITAL: 02.2.1 - PLANTA GENERAL.DWG

NÚMERO DE PLANO 2.2.1

HOJA 27 de 38

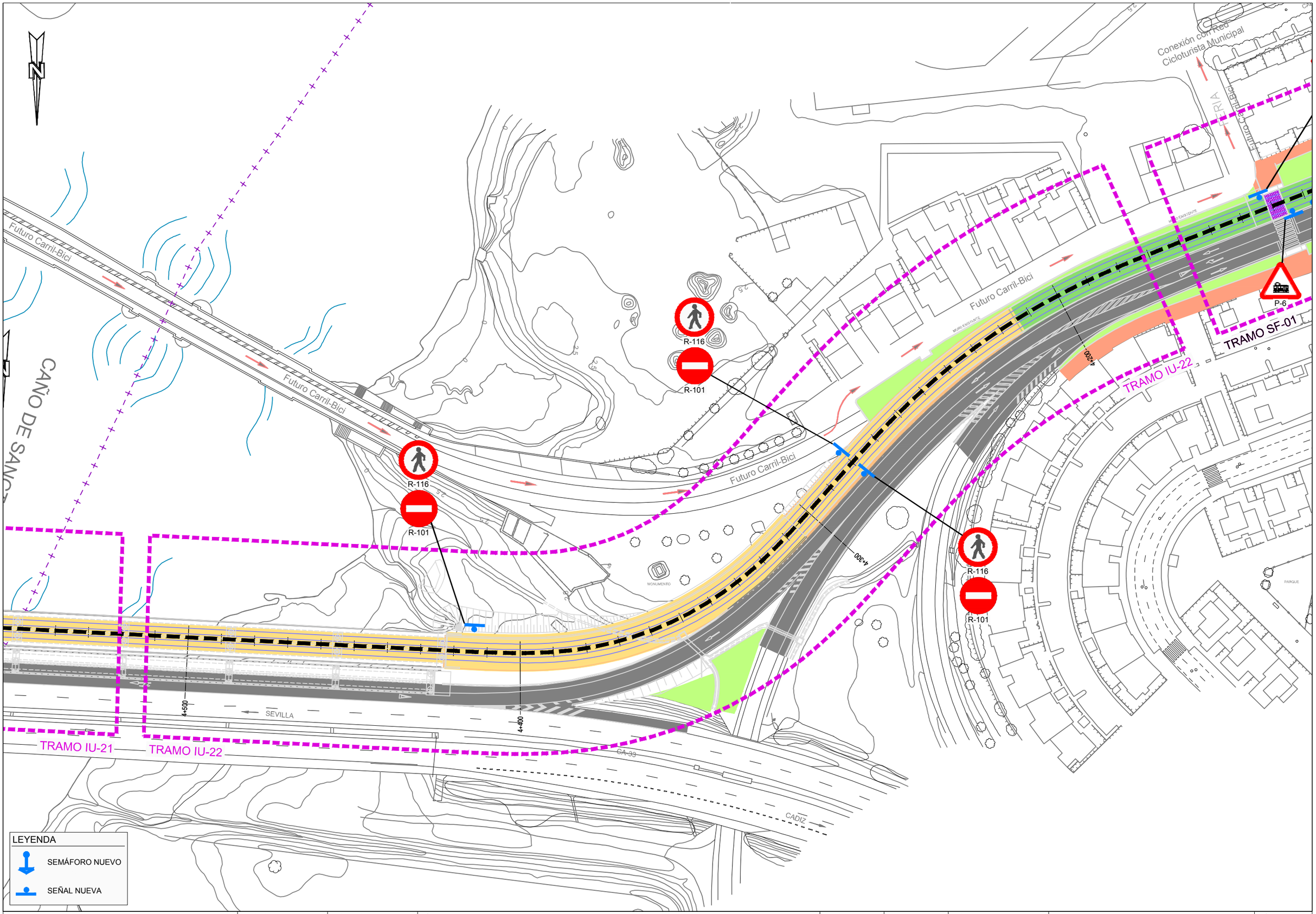

Agencia de Obra Pública de la Junta de Andalucía CONSEJERÍA DE FOMENTO, INFRAESTRUCTURAS Y ORDENACIÓN DEL TERRITORIO	INGENIERO AUTOR DEL PROYECTO HORACIO PEDRAZA MARTINEZ	REVISADO POR: JUAN HERRERA MOSCARDÓ	TÍTULO DEL PROYECTO PROYECTO DE PRE-MANTENIMIENTO DE LA INFRAESTRUCTURA DEL TREN-TRANVÍA DE LA BAHÍA DE CÁDIZ	SUSTITUYE A SUSTITUIDO POR	FECHA NOVIEMBRE - 2019 CLAVE T-TC6185/APR0	ESCALA 1:1000 FORMATO ORIGINAL UNE A-3	PLANO SEÑALIZACIÓN Y SEMAFORIZACIÓN TRAZADO GENERAL EN PLANTA NOMBRE DEL FICHERO DIGITAL: 02.2.1 - PLANTA GENERAL.DWG	NÚMERO DE PLANO 2.2.1 HOJA 28 de 38

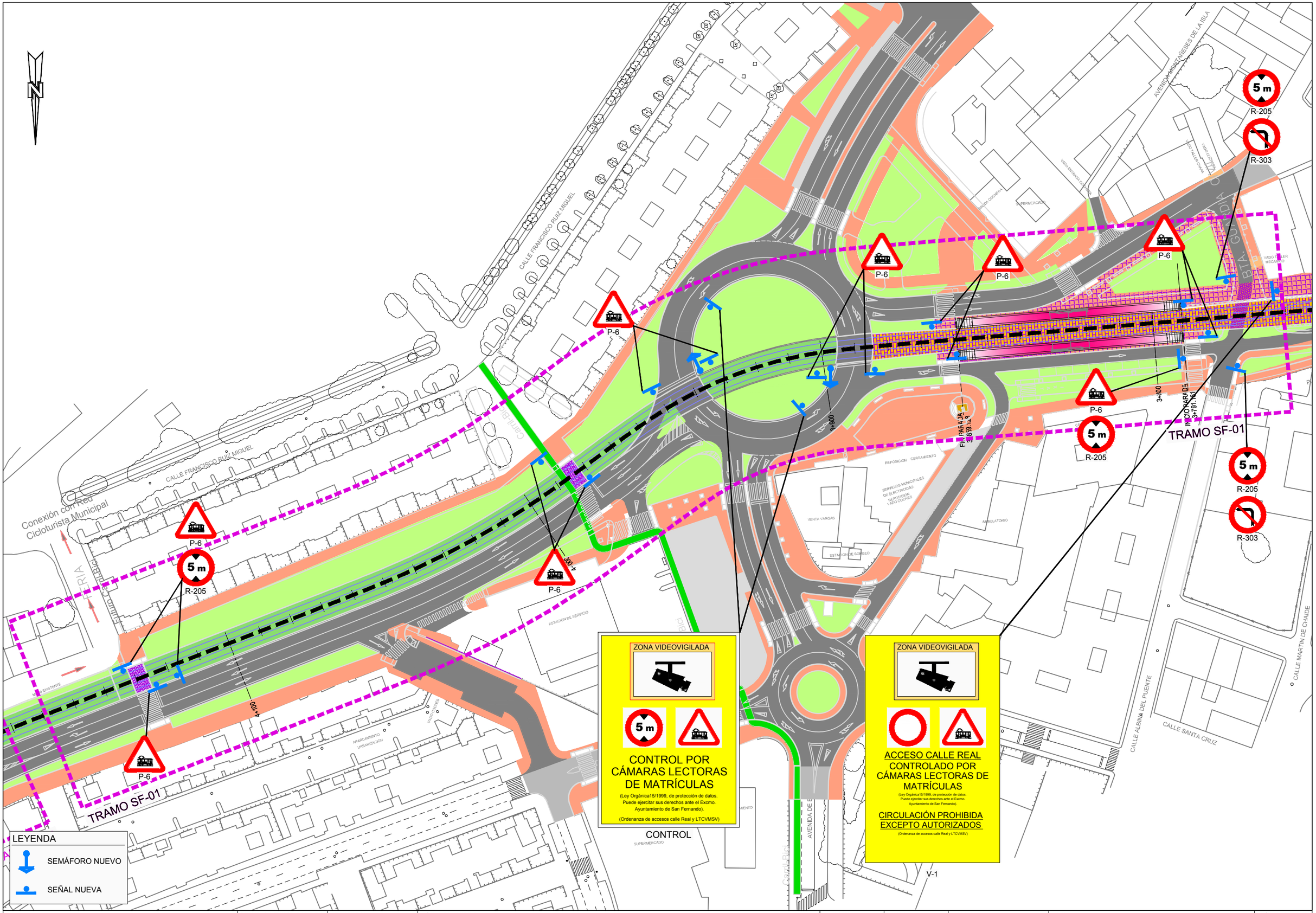

Agencia de Obra Pública de la Junta de Andalucía
CONSEJERÍA DE FOMENTO, INFRAESTRUCTURAS Y ORDENACIÓN DEL TERRITORIO

INGENIERO AUTOR DEL PROYECTO	REVISADO POR:	TÍTULO DEL PROYECTO	SUSTITUYE A	FECHA	ESCALA	PLANO	NÚMERO DE PLANO
HORACIO PEDRAZA MARTINEZ	JUAN HERRERA MOSCARDÓ	PROYECTO DE PRE-MANTENIMIENTO DE LA INFRAESTRUCTURA DEL TREN-TRANVÍA DE LA BAHÍA DE CÁDIZ	SUSTITUIDO POR	NOVIEMBRE - 2019	1:1000	SEÑALIZACIÓN Y SEMAFORIZACIÓN TRAZADO GENERAL EN PLANTA	2.2.1
				CLAVE T-TC6185/APR0	FORMATO ORIGINAL UNE A-3	NOMBRE DEL FICHERO DIGITAL: 02.2.1 - PLANTA GENERAL.DWG	HOJA 29 de 38

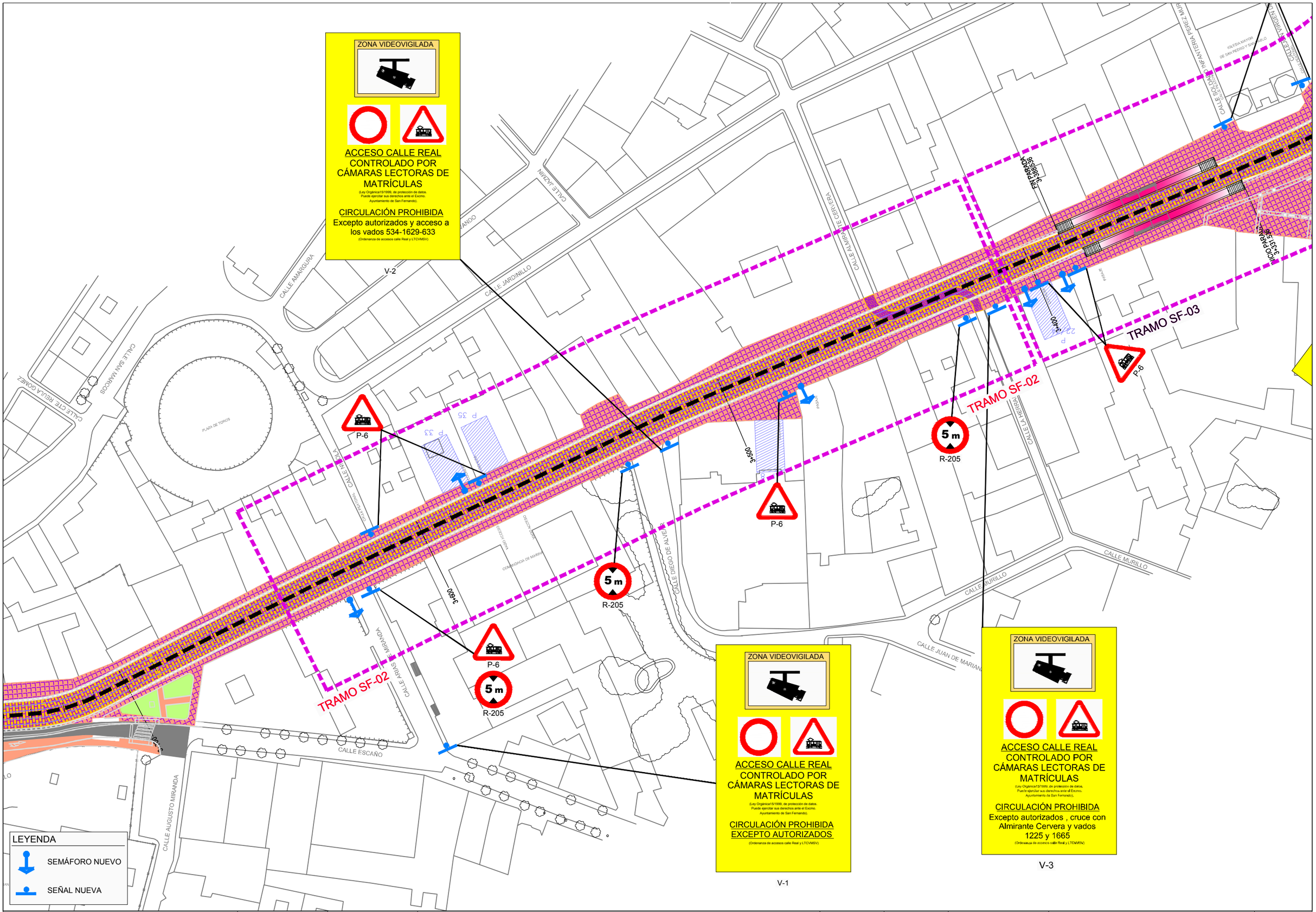

Agencia de Obra Pública de la Junta de Andalucía
CONSEJERÍA DE FOMENTO, INFRAESTRUCTURAS Y ORDENACIÓN DEL TERRITORIO

INGENIERO AUTOR DEL PROYECTO	REVISADO POR:	TÍTULO DEL PROYECTO	SUSTITUYE A	FECHA	ESCALA	PLANO	NÚMERO DE PLANO
HORACIO PEDRAZA MARTINEZ	JUAN HERRERA MOSCARDÓ	PROYECTO DE PRE-MANTENIMIENTO DE LA INFRAESTRUCTURA DEL TREN-TRANVÍA DE LA BAHÍA DE CÁDIZ	SUSTITUIDO POR	NOVIEMBRE - 2019	1:1000	SEÑALIZACIÓN Y SEMAFORIZACIÓN TRAZADO GENERAL EN PLANTA	2.2.1
				CLAVE T-TC6185/APR0	FORMATO ORIGINAL UNE A-3	NOMBRE DEL FICHERO DIGITAL: 02.2.1 - PLANTA GENERAL.DWG	HOJA 30 de 38

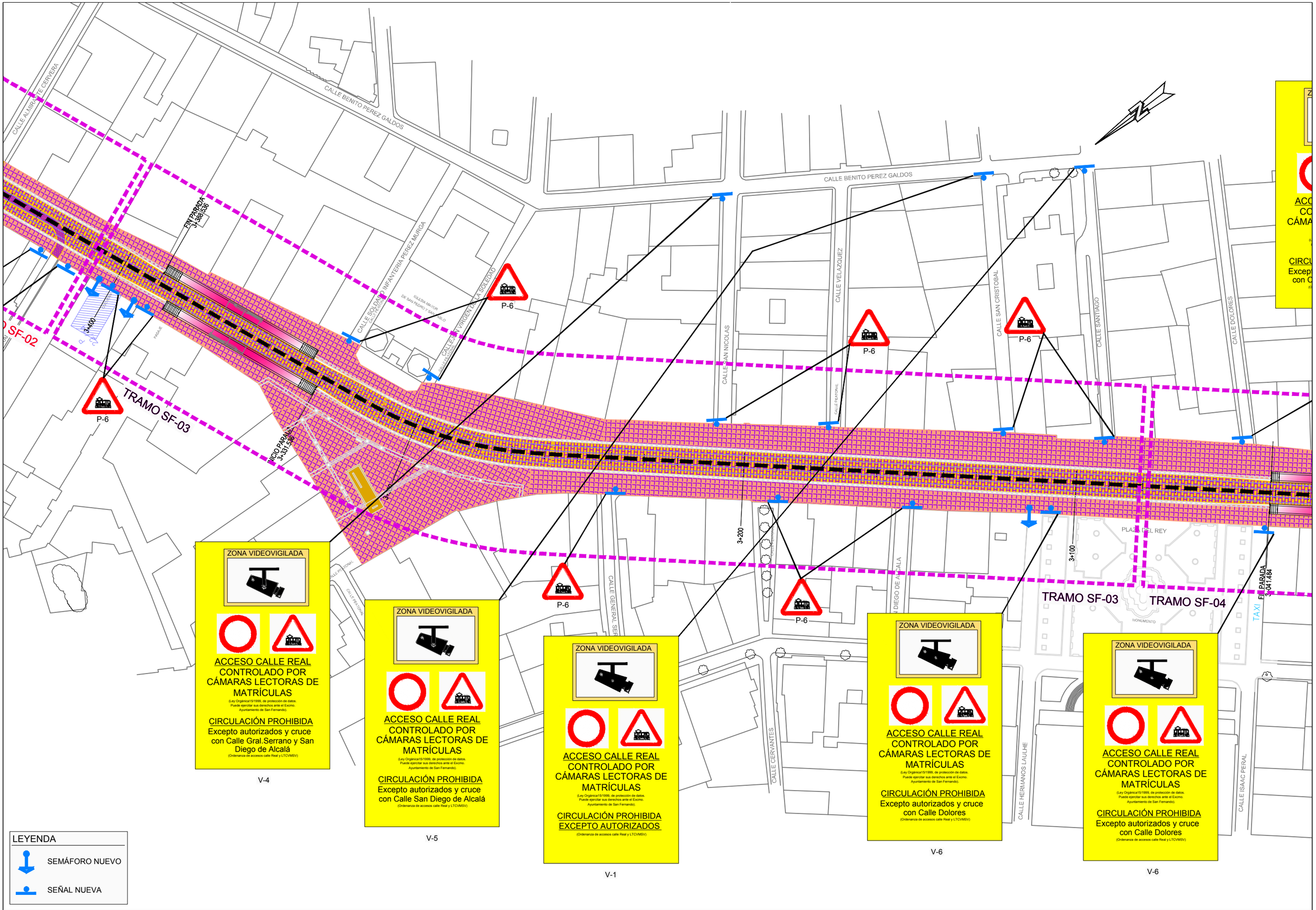

Agencia de Obra Pública de la Junta de Andalucía
CONSEJERÍA DE FOMENTO, INFRAESTRUCTURAS Y ORDENACIÓN DEL TERRITORIO

INGENIERO AUTOR DEL PROYECTO	REVISADO POR:	TÍTULO DEL PROYECTO	SUSTITUYE A	FECHA	ESCALA	PLANO	NÚMERO DE PLANO
HORACIO PEDRAZA MARTINEZ	JUAN HERRERA MOSCARDÓ	PROYECTO DE PRE-MANTENIMIENTO DE LA INFRAESTRUCTURA DEL TREN-TRANVÍA DE LA BAHÍA DE CÁDIZ	SUSTITUIDO POR	NOVIEMBRE - 2019	1:1000	SEÑALIZACIÓN Y SEMAFORIZACIÓN TRAZADO GENERAL EN PLANTA	2.2.1
				CLAVE T-TC6185/APR0	FORMATO ORIGINAL UNE A-3	NOMBRE DEL FICHERO DIGITAL: 02.2.1 - PLANTA GENERAL.DWG	HOJA 31 de 38

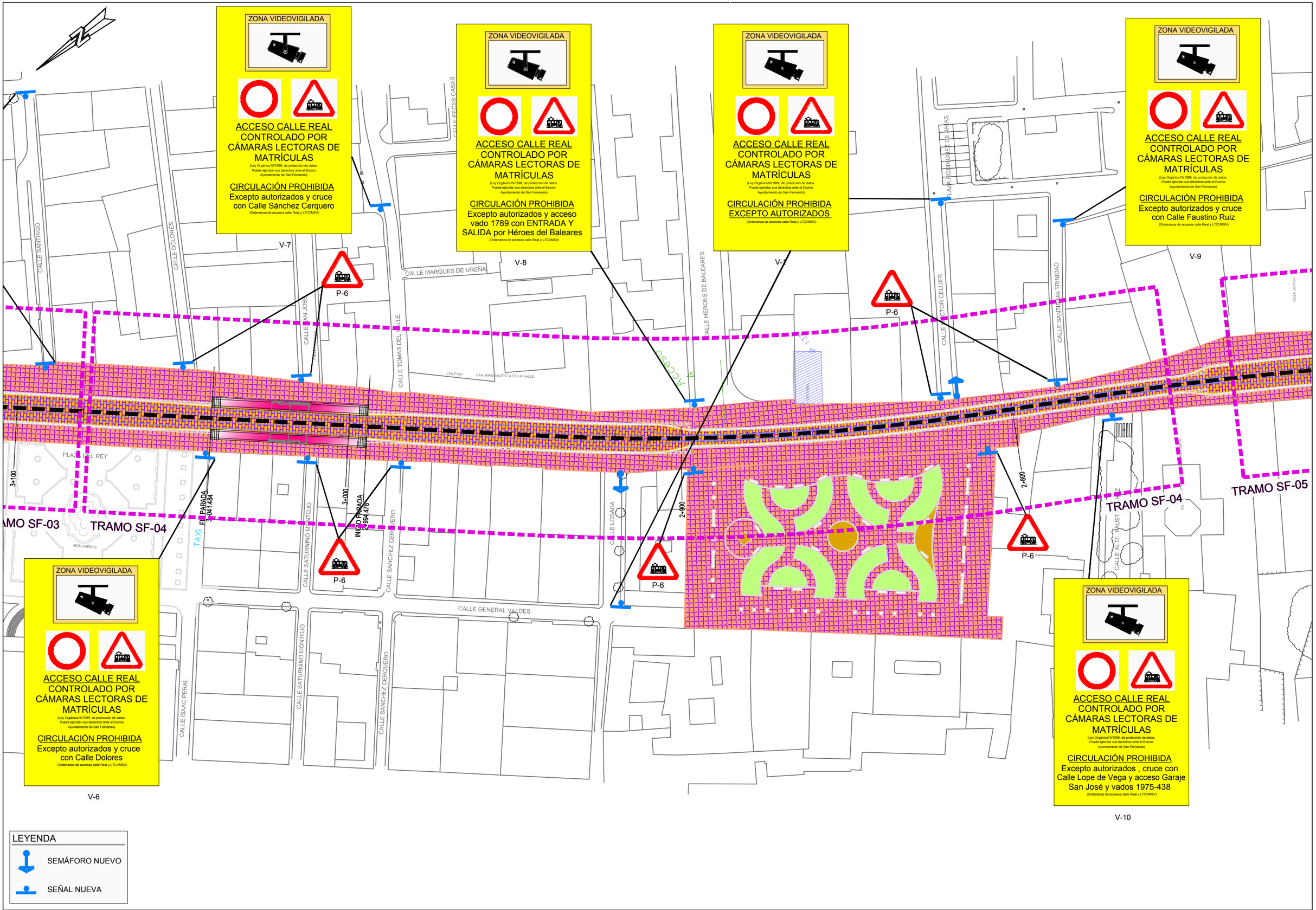

LEYENDA

- SEMÁFORO NUEVO
- SEÑAL NUEVA

Agencia de Obra Pública de la Junta de Andalucía CONSEJERÍA DE FOMENTO, INFRAESTRUCTURAS Y ORDENACIÓN DEL TERRITORIO	INGENIERO AUTOR DEL PROYECTO HORACIO PEDRAZA MARTINEZ	REVISADO POR: JUAN HERRERA MOSCARDÓ	TÍTULO DEL PROYECTO PROYECTO DE PRE-MANTENIMIENTO DE LA INFRAESTRUCTURA DEL TREN-TRANVÍA DE LA BAHÍA DE CÁDIZ	SUSTITUYE A SUSTITUIDO POR	FECHA NOVIEMBRE - 2019 CLAVE T-TC6185/APR0	ESCALA 1:1000 FORMATO ORIGINAL UNE A-3	PLANO SEÑALIZACIÓN Y SEMAFORIZACIÓN TRAZADO GENERAL EN PLANTA NOMBRE DEL FICHERO DIGITAL: 02.2.1 - PLANTA GENERAL.DWG	NÚMERO DE PLANO 2.2.1 HOJA 32 de 38

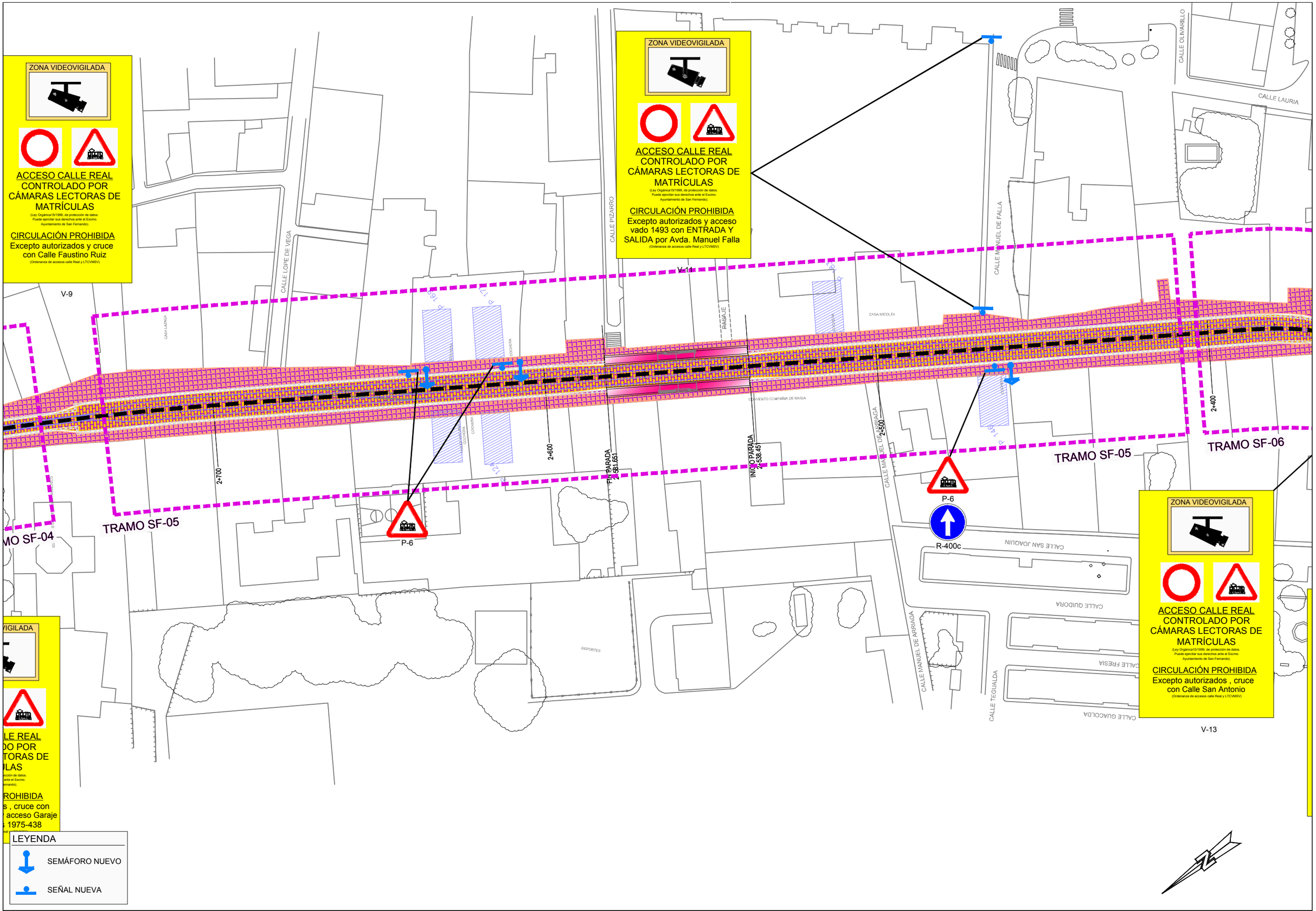

Agencia de Obra Pública de la Junta de Andalucía
CONSEJERÍA DE FOMENTO, INFRAESTRUCTURAS Y ORDENACIÓN DEL TERRITORIO

INGENIERO AUTOR DEL PROYECTO	REVISADO POR:	TÍTULO DEL PROYECTO	SUSTITUYE A	FECHA	ESCALA	PLANO	NÚMERO DE PLANO
HORACIO PEDRAZA MARTINEZ	JUAN HERRERA MOSCARDÓ	PROYECTO DE PRE-MANTENIMIENTO DE LA INFRAESTRUCTURA DEL TREN-TRANVÍA DE LA BAHÍA DE CÁDIZ	SUSTITUIDO POR	NOVIEMBRE - 2019	1:1000	SEÑALIZACIÓN Y SEMAFORIZACIÓN TRAZADO GENERAL EN PLANTA	2.2.1
				CLAVE T-TC6185/APR0	FORMATO ORIGINAL UNE A-3	NOMBRE DEL FICHERO DIGITAL: 02.2.1 - PLANTA GENERAL.DWG	HOJA 33 de 38

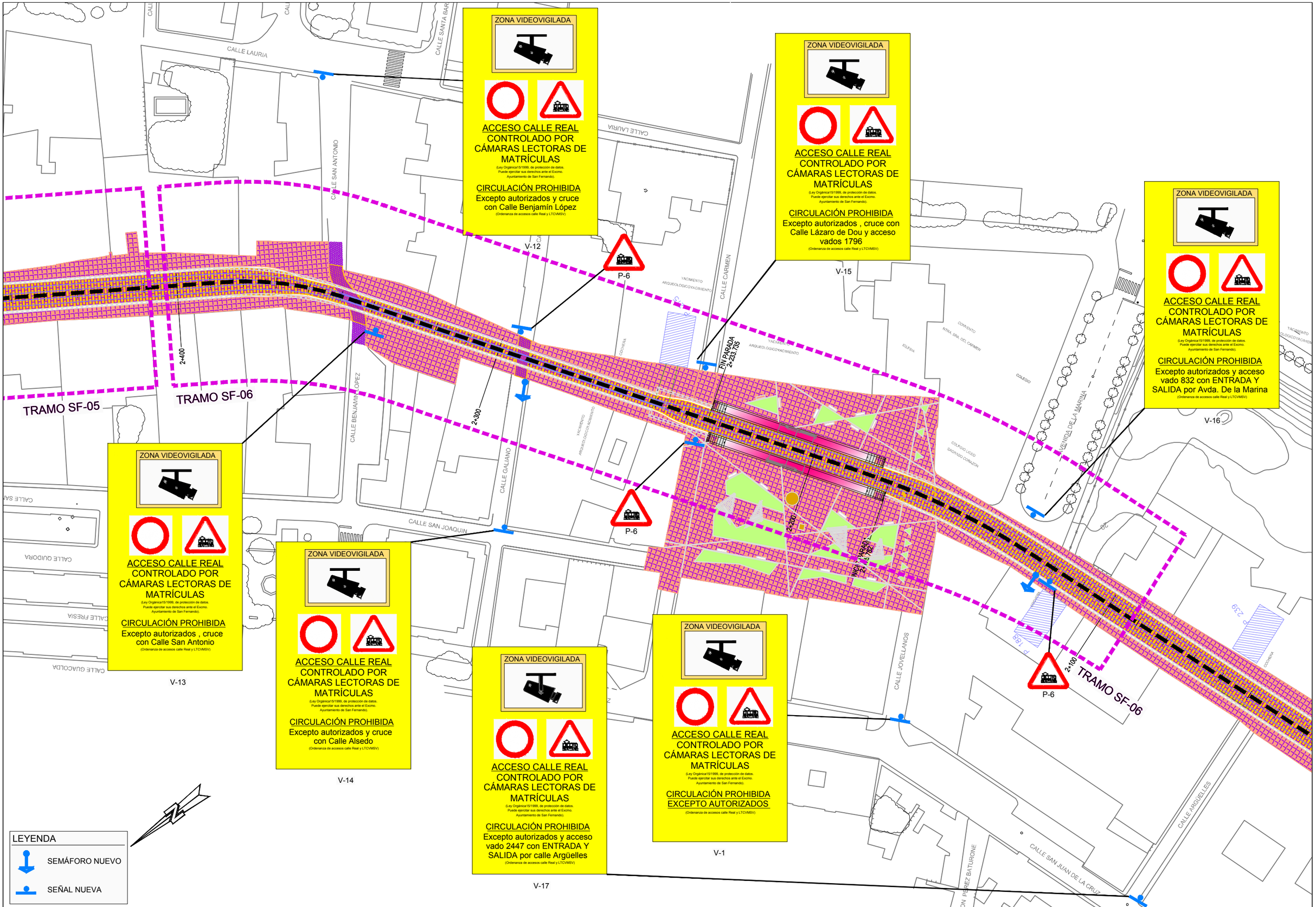

Agencia de Obra Pública de la Junta de Andalucía CONSEJERÍA DE FOMENTO, INFRAESTRUCTURAS Y ORDENACIÓN DEL TERRITORIO	INGENIERO AUTOR DEL PROYECTO HORACIO PEDRAZA MARTINEZ	REVISADO POR: JUAN HERRERA MOSCARDÓ	TÍTULO DEL PROYECTO PROYECTO DE PRE-MANTENIMIENTO DE LA INFRAESTRUCTURA DEL TREN-TRANVÍA DE LA BAHÍA DE CÁDIZ	SUSTITUYE A SUSTITUIDO POR	FECHA NOVIEMBRE - 2019 CLAVE T-TC6185/APR0	ESCALA 1:1000 FORMATO ORIGINAL UNE A-3	PLANO SEÑALIZACIÓN Y SEMAFORIZACIÓN TRAZADO GENERAL EN PLANTA NOMBRE DEL FICHERO DIGITAL: 02.2.1 - PLANTA GENERAL.DWG	NÚMERO DE PLANO 2.2.1 HOJA 34 de 38

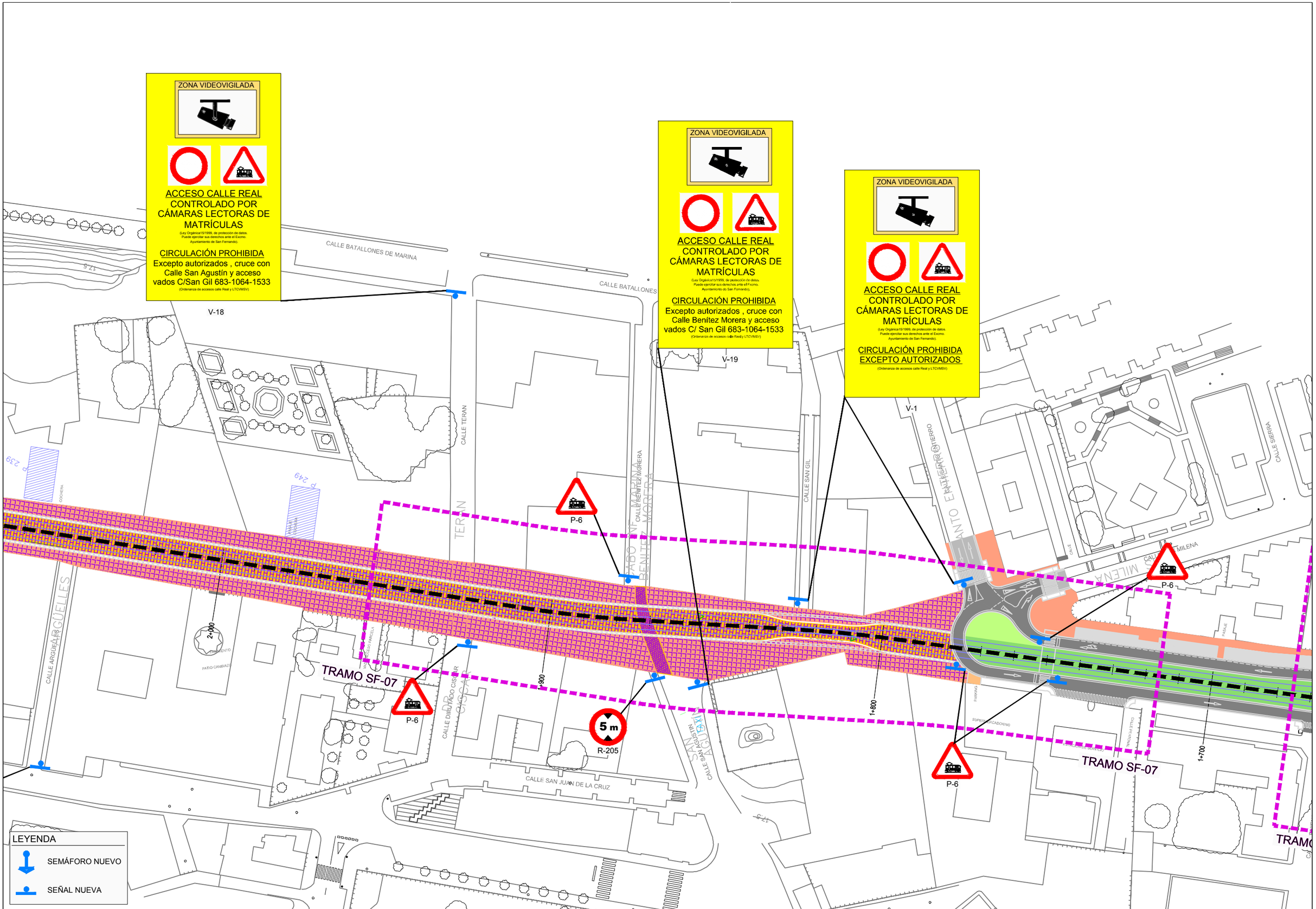

Agencia de Obra Pública de la Junta de Andalucía
CONSEJERÍA DE FOMENTO, INFRAESTRUCTURAS Y ORDENACIÓN DEL TERRITORIO

INGENIERO AUTOR DEL PROYECTO	REVISADO POR	TÍTULO DEL PROYECTO	SUSTITUYE A	FECHA	ESCALA	PLANO	NÚMERO DE PLANO
HORACIO PEDRAZA MARTÍNEZ	JUAN HERRERA MOSCARDÓ	PROYECTO DE PRE-MANTENIMIENTO DE LA INFRAESTRUCTURA DEL TREN-TRANVÍA DE LA BAHÍA DE CÁDIZ	SUSTITUIDO POR	NOVIEMBRE - 2019	1:1000	SEÑALIZACIÓN Y SEMAFORIZACIÓN TRAZADO GENERAL EN PLANTA	2.2.1
				CLAVE T-TC6185/APR0	FORMATO ORIGINAL UNE A-3	NOMBRE DEL FICHERO DIGITAL: 02.2.1 - PLANTA GENERAL.DWG	HOJA 35 de 38

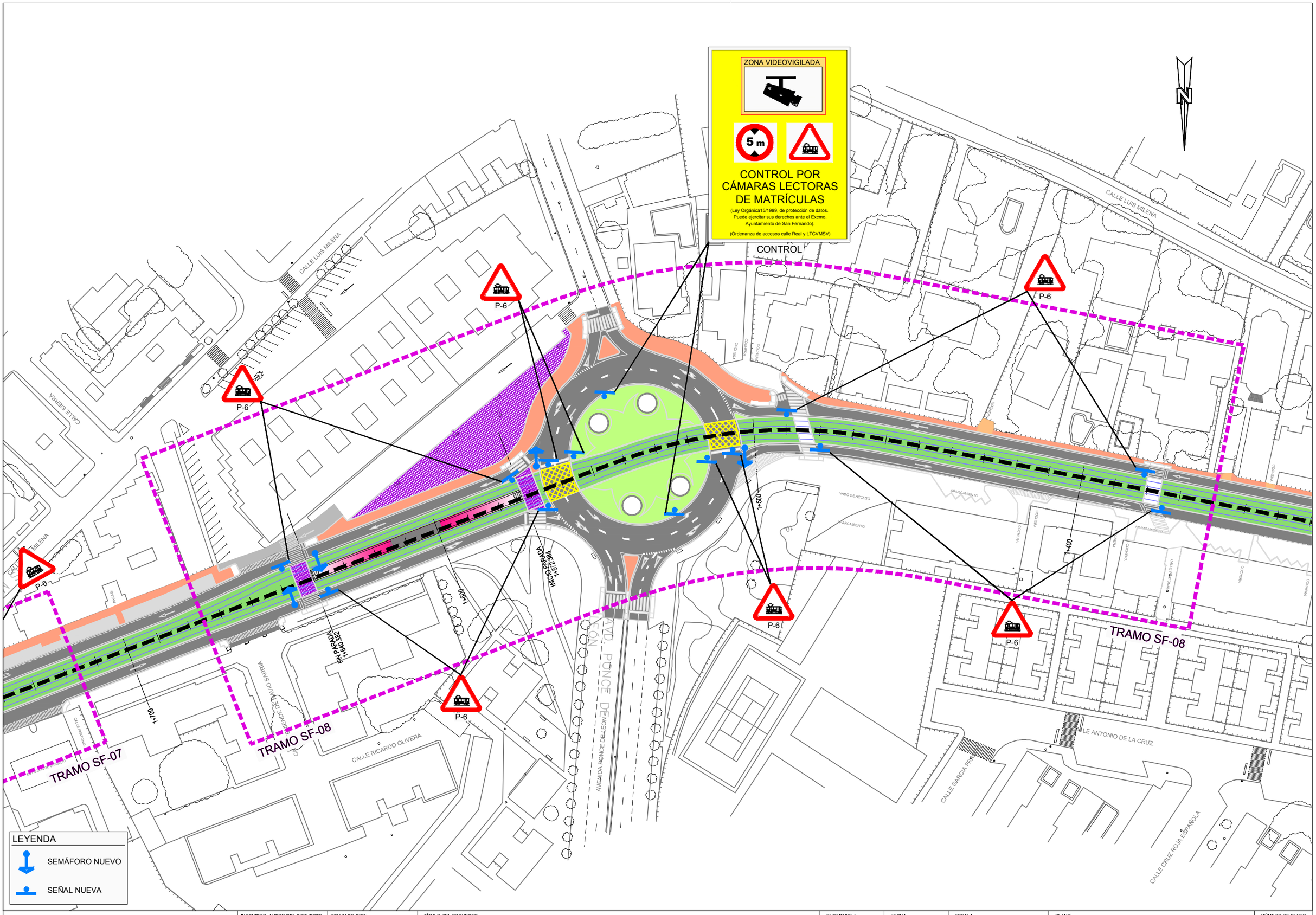

Agencia de Obra Pública de la Junta de Andalucía
CONSEJERÍA DE FOMENTO, INFRAESTRUCTURAS Y ORDENACIÓN DEL TERRITORIO

INGENIERO AUTOR DEL PROYECTO: HORACIO PEDRAZA MARTINEZ	REVISADO POR: JUAN HERRERA MOSCARDÓ	TÍTULO DEL PROYECTO: PROYECTO DE PRE-MANTENIMIENTO DE LA INFRAESTRUCTURA DEL TREN-TRANVÍA DE LA BAHÍA DE CÁDIZ	SUSTITUYE A	FECHA: NOVIEMBRE - 2019	ESCALA: 1:1000	PLANO: SEÑALIZACIÓN Y SEMAFORIZACIÓN TRAZADO GENERAL EN PLANTA
			SUSTITUIDO POR	CLAVE: T-TC6185/APR0	FORMATO ORIGINAL UNE A-3	NOMBRE DEL FICHERO DIGITAL: 02.2.1 - PLANTA GENERAL.DWG

NÚMERO DE PLANO: 2.2.1

HOJA: 36 de 38