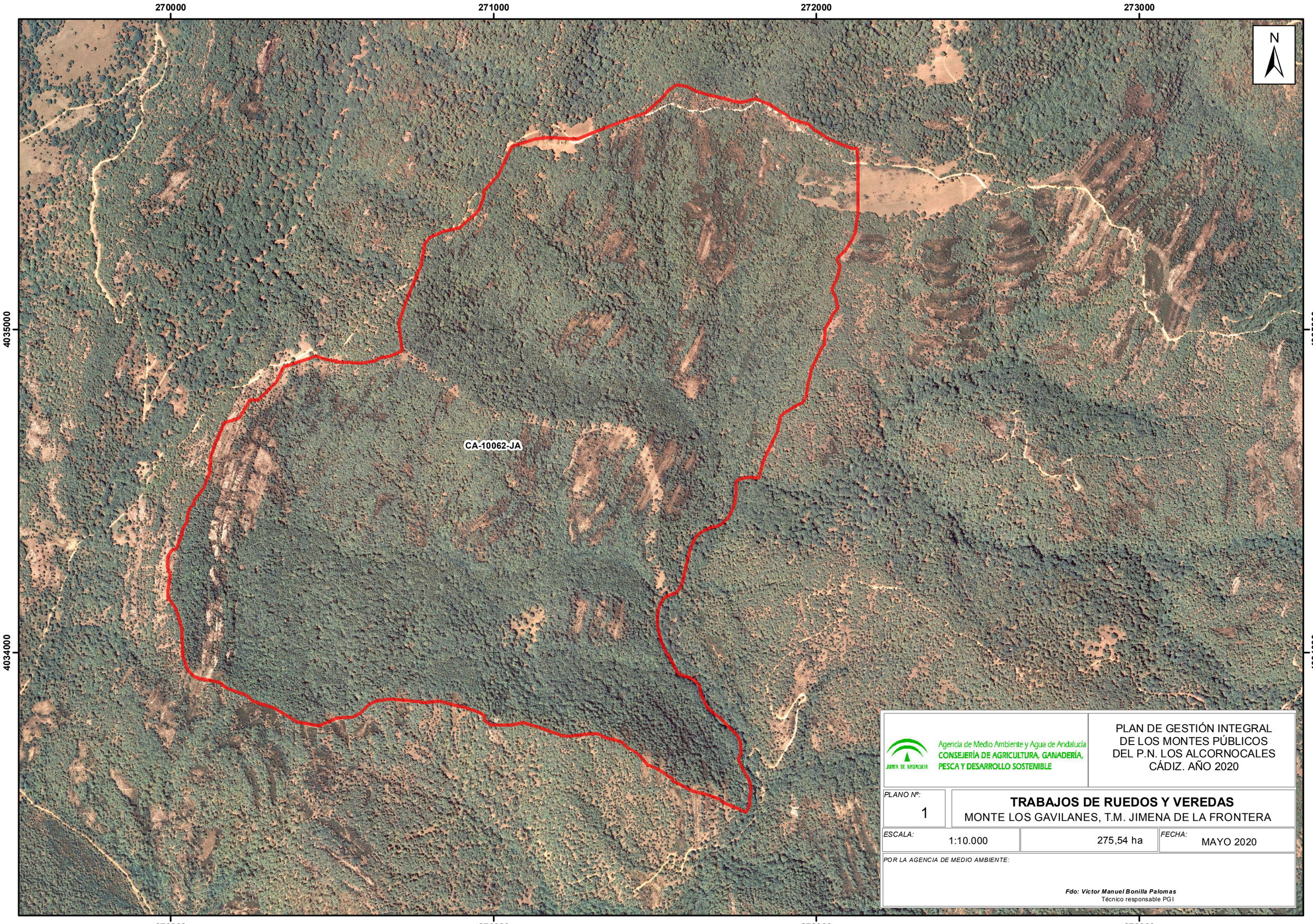


Agencia de Medio Ambiente y Agua de Andalucía
CONSEJERÍA DE AGRICULTURA, GANADERÍA, PESCA Y DESARROLLO SOSTENIBLE

PLAN DE GESTIÓN INTEGRAL
DE LOS MONTES PÚBLICOS
DEL P.N. LOS ALCORNOCALES
CÁDIZ. AÑO 2020

PLANO Nº: 1

**TRABAJOS DE RUEDOS Y VEREDAS**

MONTE LOS GAVILANES, T.M. JIMENA DE LA FRONTERA

ESCALA: 1:10.000 | 275,54 ha | FECHA: MAYO 2020

POR LA AGENCIA DE MEDIO AMBIENTE:

***Fdo: Víctor Manuel Bonilla Palomas***
Técnico responsable PGI