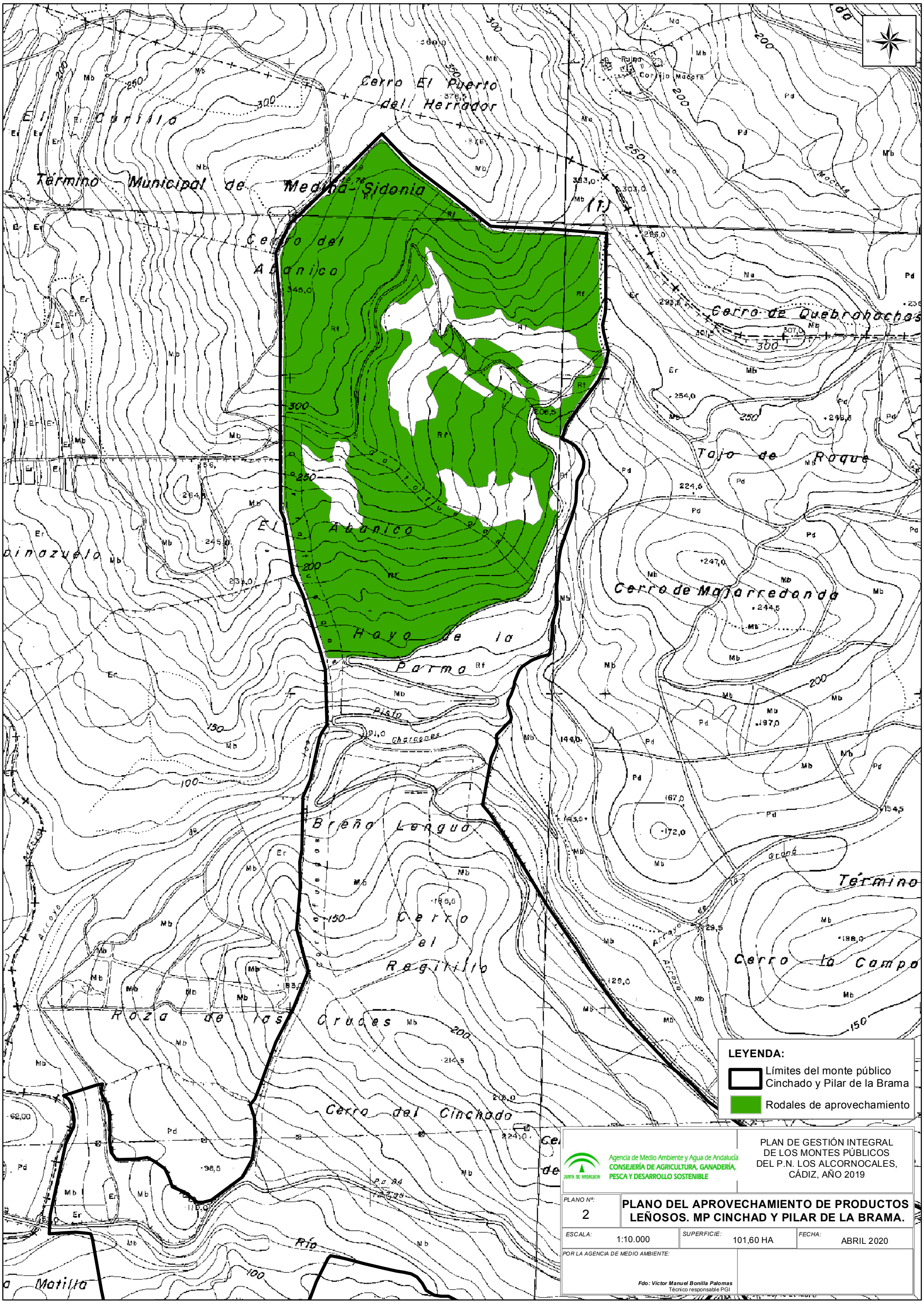
Cerro El Puerto del Herrador
El Cerrillo
Término Municipal de Medina-Sidonia
Cerro del Abanico
Cerro de Quebrabocheos
Tajo de Roque
El Abanico
Cerro de Majarredonda
Hoyo de la Parma
Pista
Charcones
Breña Lengua
Cerro el Regitillo
Roza de las Cruces
Cerro la Campo
Cerro del Cinchado
Río
Término
Arroyo
Macote
Gronó
Ruina
Cortijo Macote
LEYENDA:
Límites del monte público Cinchado y Pilar de la Brama
Rodales de aprovechamiento
Agencia de Medio Ambiente y Agua de Andalucía
CONSEJERÍA DE AGRICULTURA, GANADERÍA, PESCA Y DESARROLLO SOSTENIBLE
JUNTA DE ANDALUCIA
PLAN DE GESTIÓN INTEGRAL DE LOS MONTES PÚBLICOS DEL P.N. LOS ALCORNOCALES, CÁDIZ, AÑO 2019
PLANO Nº: 2
PLANO DEL APROVECHAMIENTO DE PRODUCTOS LEÑOSOS. MP CINCHAD Y PILAR DE LA BRAMA.
ESCALA: 1:10.000
SUPERFICIE: 101,60 HA
FECHA: ABRIL 2020
POR LA AGENCIA DE MEDIO AMBIENTE:
Fdo: Víctor Manuel Bonilla Palomas
Técnico responsable PGI