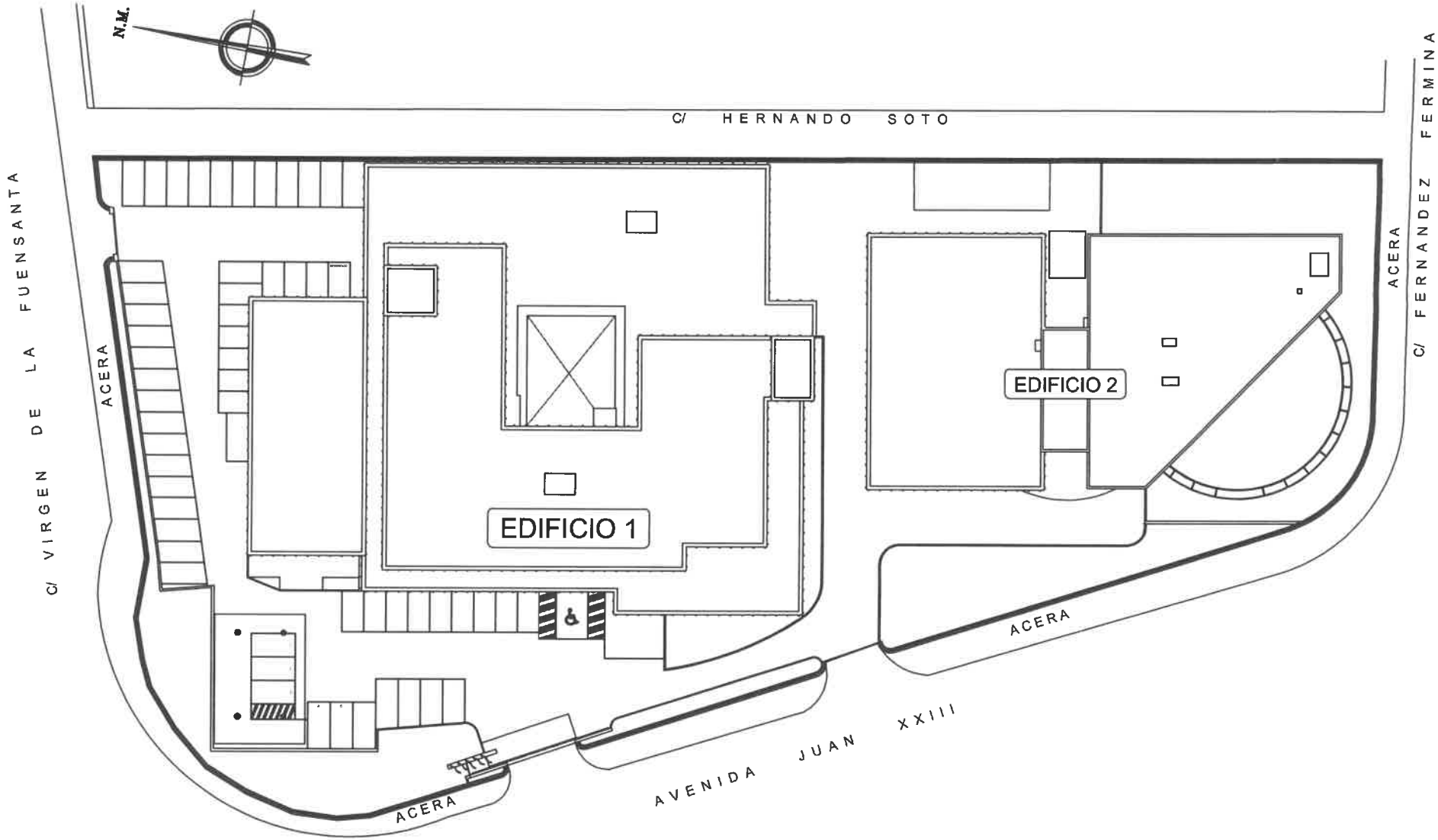

JUNTA DE ANDALUCIA
CONSEJERÍA DE ECONOMÍA Y CONOCIMIENTO
CONSEJERÍA DE EMPLEO, EMPRESA Y COMERCIO

SEDE DELEGACIÓN TERRITORIAL - EDIFICIO 1

AVENIDA JUAN XXIII, 82 - 29006 MÁLAGA

PLANO	NUMERO
Parcela	01
	ESCALA s/n

ELABORADO POR

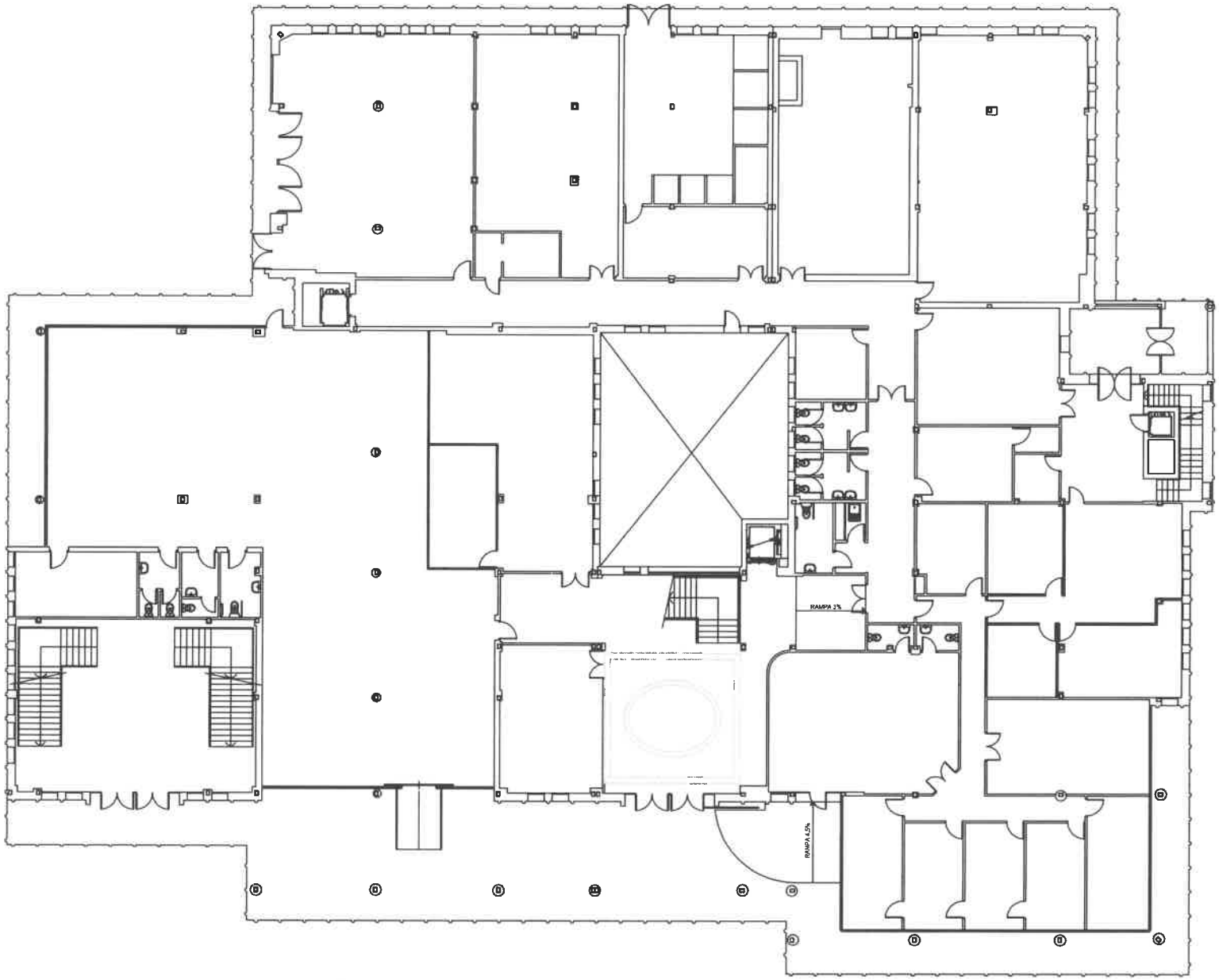

JUNTA DE ANDALUCIA
CONSEJERÍA DE ECONOMÍA Y CONOCIMIENTO
CONSEJERÍA DE EMPLEO, EMPRESA Y COMERCIO

SEDE DELEGACIÓN TERRITORIAL - EDIFICIO 1
AVENIDA JUAN XXIII, 82 - 29006 MÁLAGA

PLANO	NUMERO
Distribución Planta 0	01

ESCALA 1:200

ELABORADO POR

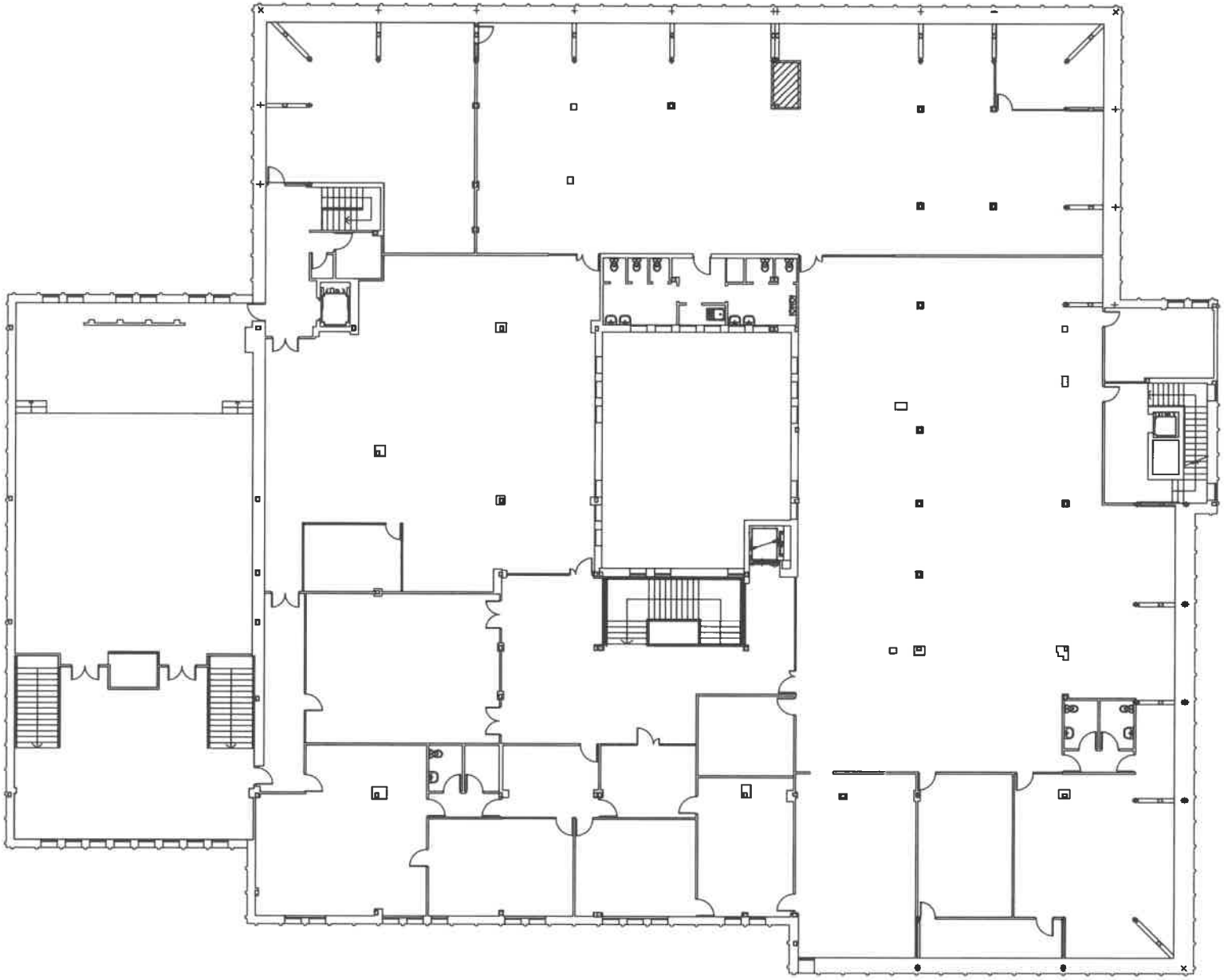

JUNTA DE ANDALUCIA

CONSEJERÍA DE ECONOMÍA Y CONOCIMIENTO
CONSEJERÍA DE EMPLEO, EMPRESA Y COMERCIO

SEDE DELEGACIÓN TERRITORIAL - EDIFICIO 1

AVENIDA JUAN XXIII, 82 - 29006 MÁLAGA

PLANO	NUMERO
Distribución Planta 1	02
	ESCALA 1:200

ELABORADO POR

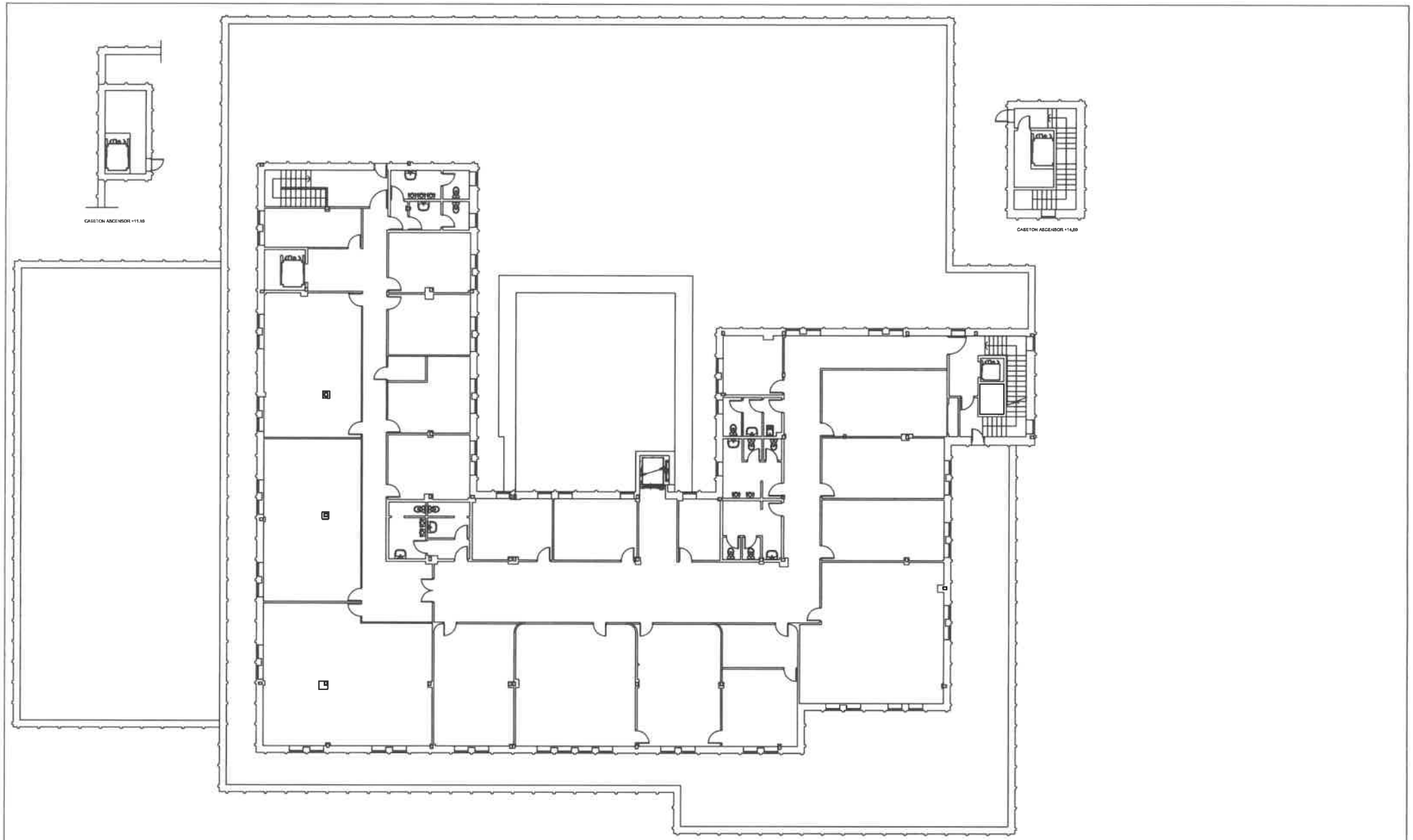

JUNTA DE ANDALUCIA
CONSEJERÍA DE ECONOMÍA Y CONOCIMIENTO
CONSEJERÍA DE EMPLEO, EMPRESA Y COMERCIO

SEDE DELEGACIÓN TERRITORIAL - EDIFICIO 1
AVENIDA JUAN XXIII, 82 - 29006 MÁLAGA

PLANO	NUMERO
Distribución Planta 2	03
	ESCALA 1:200
ELABORADO POR	FECHA

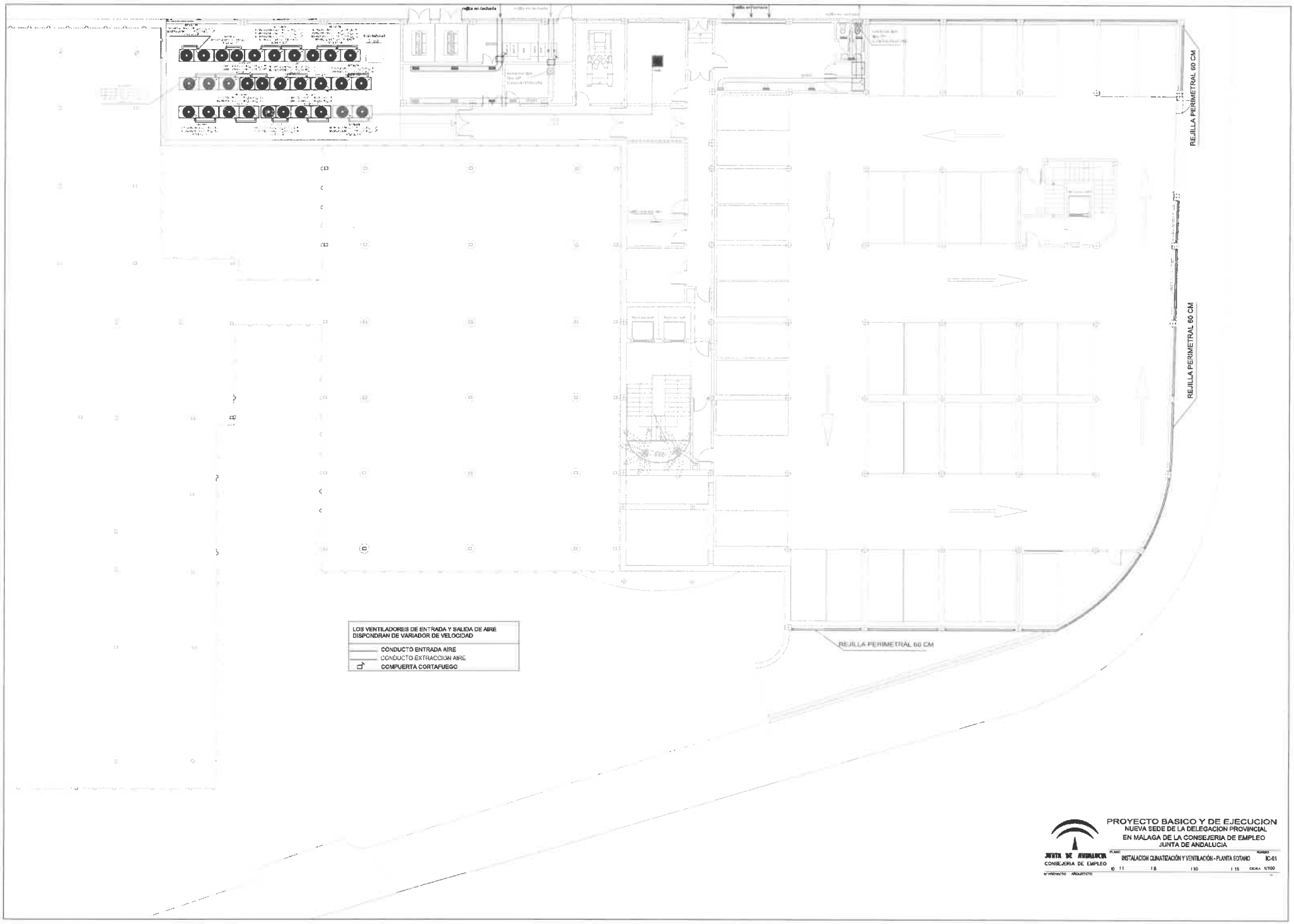

PROYECTO BASICO Y DE EJECUCION
NUEVA SEDE DE LA DELEGACION PROVINCIAL
EN MALAGA DE LA CONSEJERIA DE EMPLEO
JUNTA DE ANDALUCIA

JUNTA DE ANDALUCIA
CONSEJERIA DE EMPLEO

PLANO: INSTALACION CLIMATIZACIÓN Y VENTILACIÓN - PLANTA SOTANO
NUMERO: IC-01
ESCALA: 1/100

Nº PROYECTO ARQUITECTO

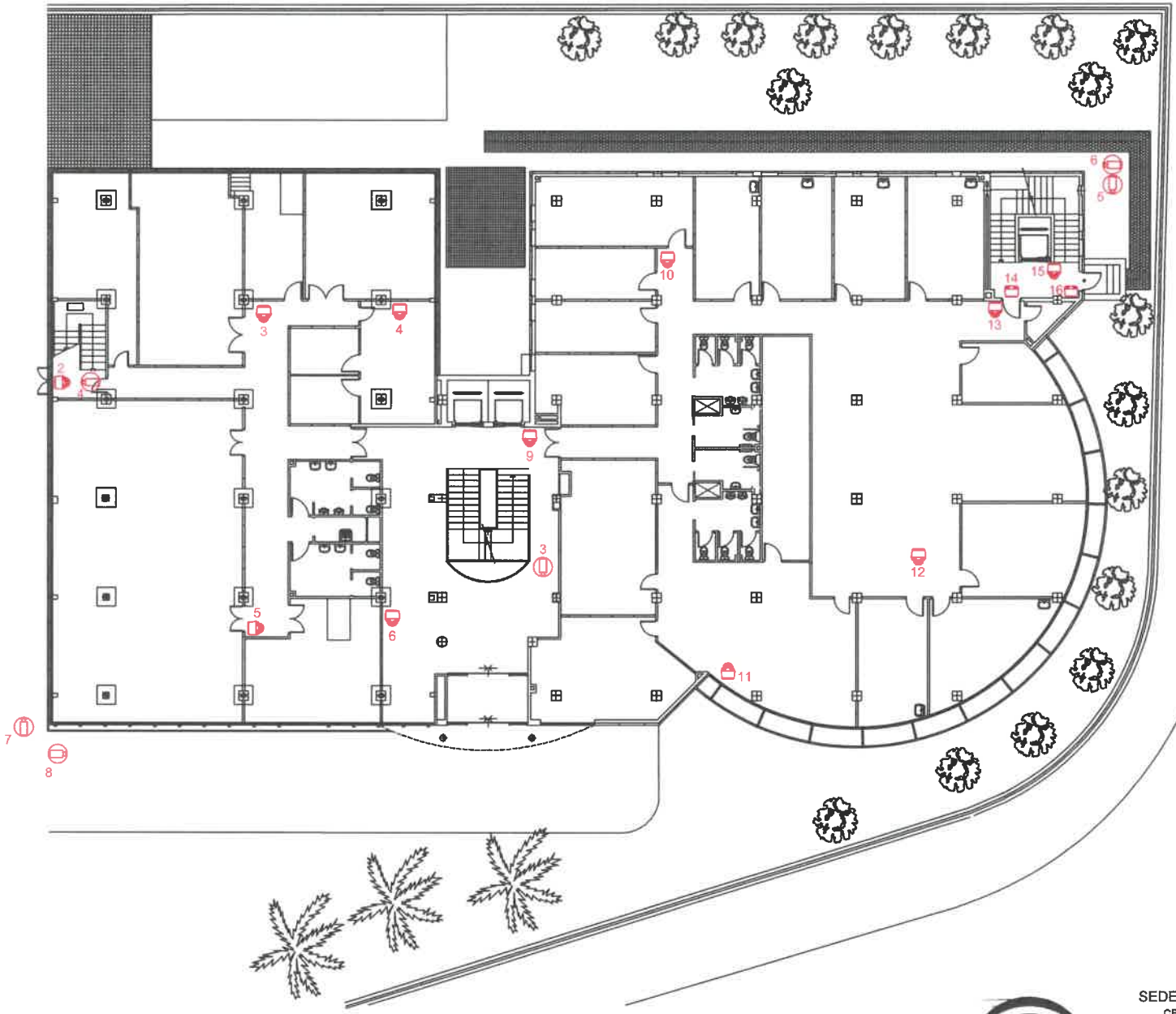

JUNTA DE ANDALUCIA

CONSEJERÍA DE ECONOMÍA Y CONOCIMIENTO
CONSEJERÍA DE EMPLEO, EMPRESA Y COMERCIO

SEDE DELEGACIÓN TERRITORIAL - EDIFICIO 2

CENTRO DE PREVENCIÓN DE RIESGOS LABORALES

PLANO	NUMERO
Distribución Planta 0	02

ELABORADO POR

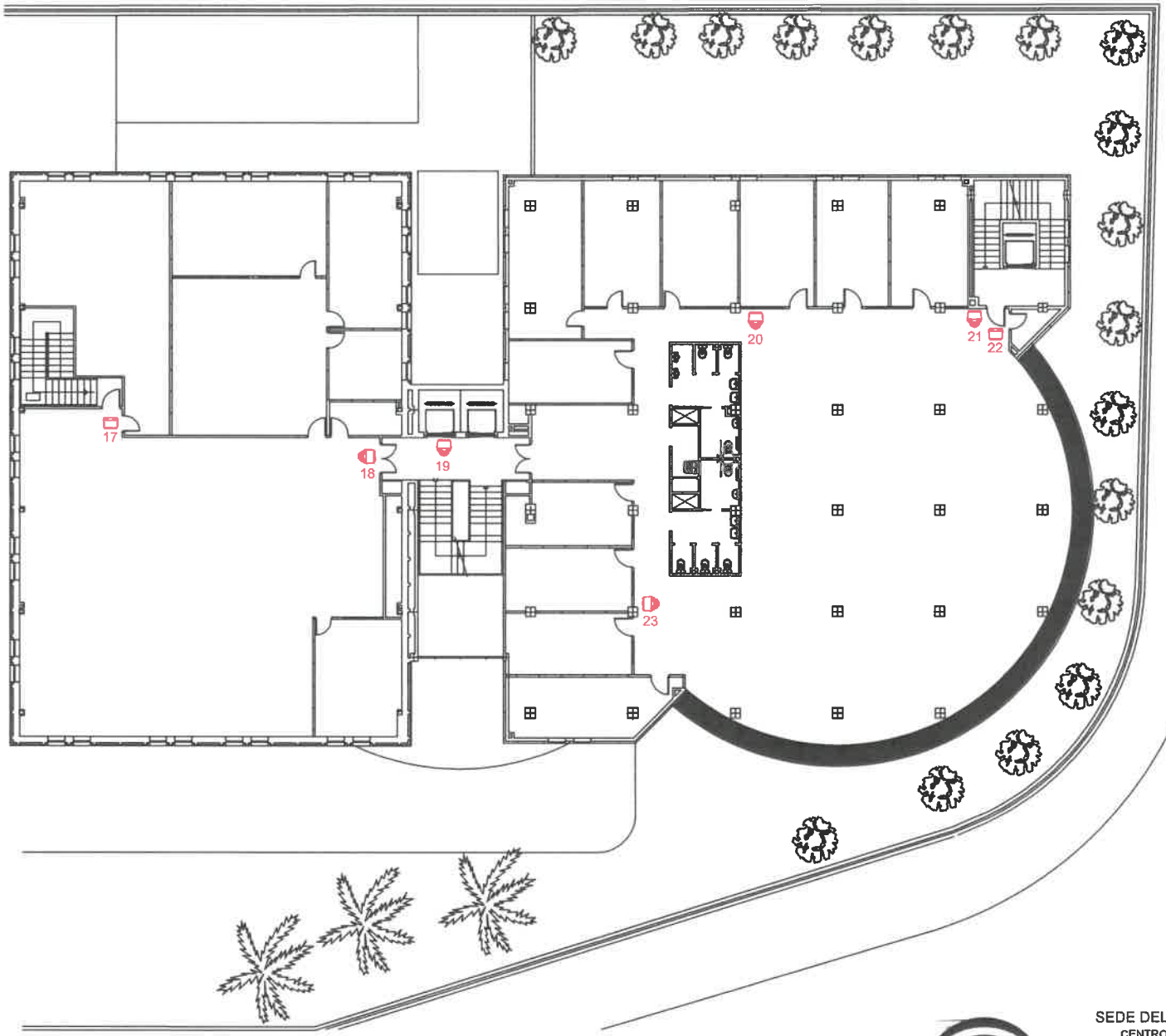

JUNTA DE ANDALUCIA

CONSEJERÍA DE ECONOMÍA Y CONOCIMIENTO
CONSEJERÍA DE EMPLEO, EMPRESA Y COMERCIO

SEDE DELEGACIÓN TERRITORIAL - EDIFICIO 2

CENTRO DE PREVENCIÓN DE RIESGOS LABORALES

PLANO	NUMERO
Distribución Planta 1	03
	ESCALA 1:200

ELABORADO POR

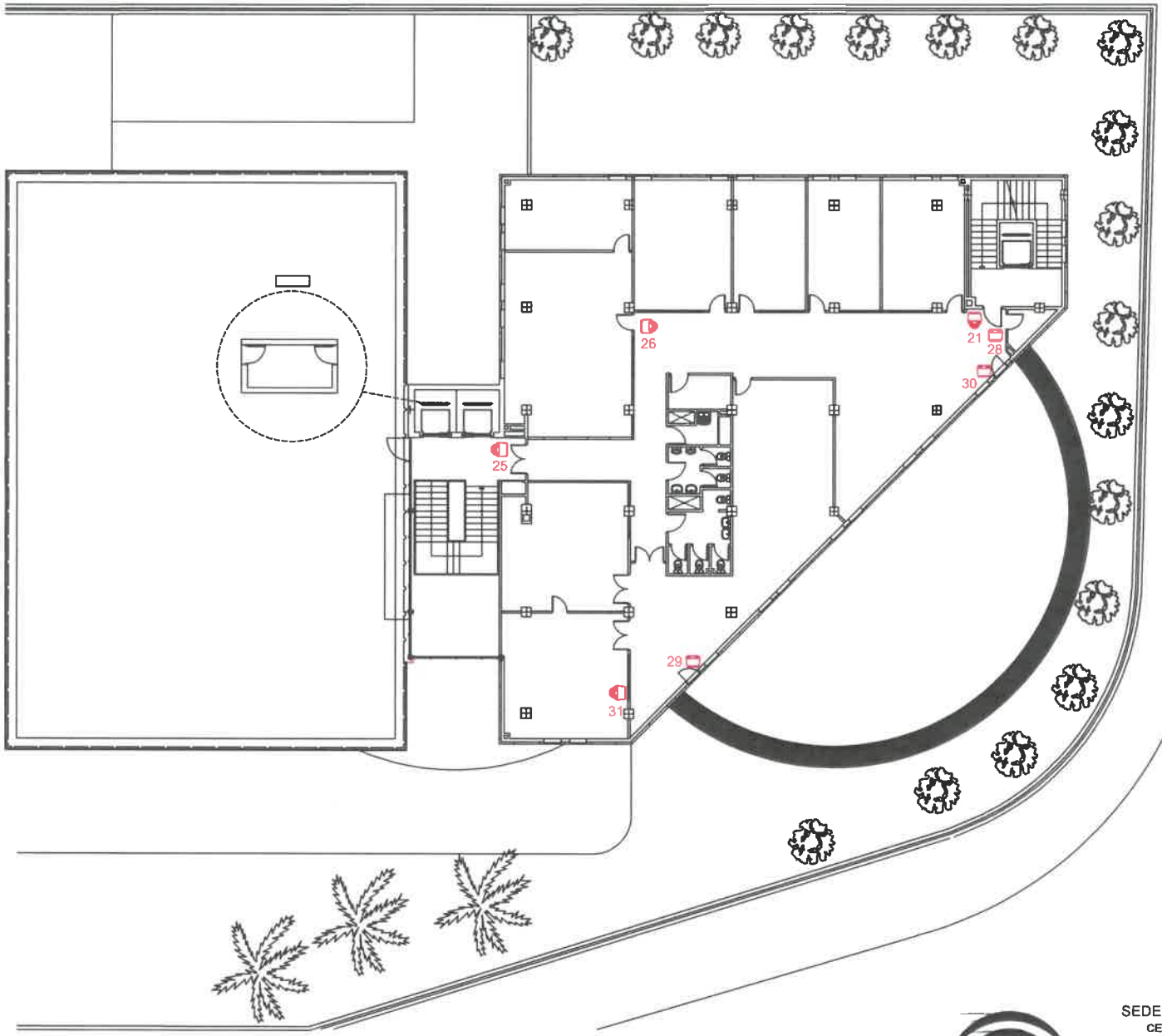

JUNTA DE ANDALUCIA

CONSEJERÍA DE ECONOMÍA Y CONOCIMIENTO
CONSEJERÍA DE EMPLEO, EMPRESA Y COMERCIO

SEDE DELEGACIÓN TERRITORIAL - EDIFICIO 2

CENTRO DE PREVENCIÓN DE RIESGOS LABORALES

PLANO	NUMERO
Distribución Planta 2	04

ESCALA 1:200

ELABORADO POR