Localización. Escala 1:100.000

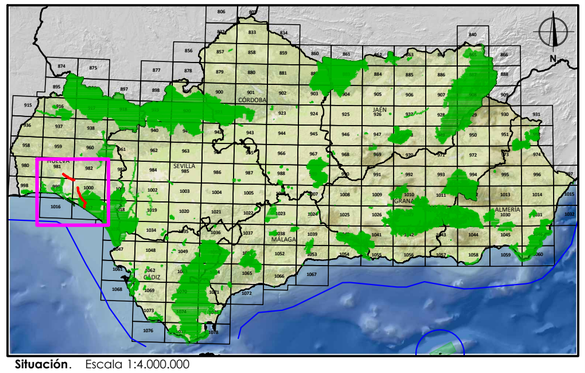

Situación. Escala 1:4.000.000

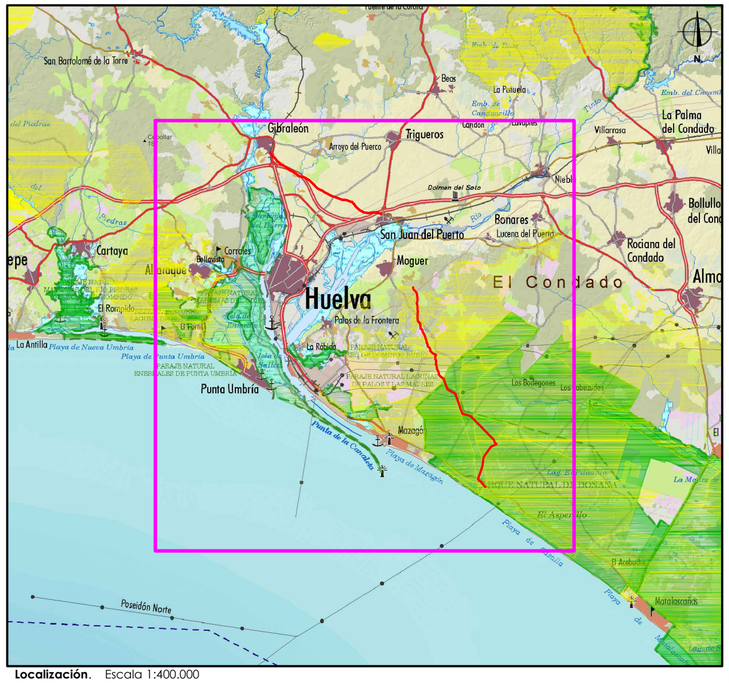

Localización. Escala 1:400.000

LEYENDA

Zona de actuación

Datos Espaciales de Andalucía para escalas intermedias (DEA100). Sistema Cartográfico de Andalucía. Instituto de Cartografía de Andalucía, Junta de Andalucía
La Base de Datos Espaciales de Andalucía para escalas intermedias (DEA100) integra datos de componentes físico-ambientales, usos del suelo, sistemas infraestructurales, equipamientos y servicios públicos urbanos, divisiones político-administrativas, planimetría, altimetría y toponimia del territorio andaluz, y otra información de contexto para los ámbitos de la Península Ibérica y el Mundo. La organización temática está dividida en 21 conjuntos de datos y la escala oscila entre 1:10.000 y 1:100.000.

- Límite provincial
- Cabecera municipal
- Núcleo secundario
- Otros núcleos
- Urbanización y parcelas rústicas
- Diseminados y otros
- Límite término municipal
- Ríos
- Arroyos
- Ramblas
- Caños
- Embalses y lámina fluvial
- Autopista
- Autovía
- Carretera convencional
- Viario urbano y nudos
- Caminos
- A.V.E.
- Red férrea

Montes Públicos de Andalucía a escala de detalle, 2009. Consejería de Medio Ambiente, Junta de Andalucía.
Los montes públicos aquí contenidos provienen del proceso que actualmente se está llevando a cabo para la elaboración del catálogo de Montes Públicos de Andalucía. La realización de este catálogo es un proceso arduo y complejo, dado el gran número de datos a considerar, así como la importancia de la fiabilidad de los mismos. La información se actualiza mensualmente. **Límites de montes afectados (Enero de 2019)**

- EE.NN.PP.
- LIC
- ZEP
- ZEPA

ESPACIOS NATURALES PROTEGIDOS DE ANDALUCÍA. Consejería de Medio Ambiente y Ordenación del Territorio. Junta de Andalucía.
Delimitación de los Espacios Naturales Protegidos de Andalucía (EENNPP) con figura de protección establecida en la normativa estatal o autonómica. Información actualizada a septiembre de 2018.
LA RED DE ESPACIOS NATURALES PROTEGIDOS DE ANDALUCÍA (RENPA). Consejería de Medio Ambiente y Ordenación del Territorio. Junta de Andalucía.
Red de Espacios Naturales Protegidos de Andalucía (RENPA): incluye los límites digitales de los Espacios Naturales Protegidos con figura de protección establecida en la normativa estatal o autonómica. Red Natura 2000 (LIC, ZEC y ZEPA). Diploma Europeo. Patrimonio de la Humanidad. Geoparques. Reservas de la Biosfera. Zonas Especialmente Protegidas de Importancia para el Mediterráneo (ZEPIM), y Humedales de Andalucía incluidos en la lista Ramsar.

Bases de Referencia Topográfica:
Mapa Topográfico de Andalucía a escala 1:400.000 (MTA400), año 2009. Instituto de Cartografía de Andalucía. Consejería de Vivienda y Ordenación del Territorio. Junta de Andalucía.
Fondo cartográfico de Andalucía. Conjunto de imágenes de diferente resolución para su utilización hasta escala 1:50.000. Año 2011. Consejería de Medio Ambiente. Junta de Andalucía.
Sistema de Referencia de coordenadas ETRS89. Proyección UTM Huso 30

JUNTA DE ANDALUCIA
CONSEJERÍA DE AGRICULTURA, GANADERÍA, PESCA Y DESARROLLO SOSTENIBLE

ACTUACIONES DE MEJORAS EN SEGURIDAD Y ACCESIBILIDAD DE INFRAESTRUCTURAS VERDES EN LA RED ANDALUZA DE VÍAS PECUARIAS

Plano nº:

2.5

LOCALIZACIÓN.
PROVINCIA DE HUELVA

Autora:

Fdo.: Inmaculada Ortiz Borrego
Ingeniera Técnica Agrícola

Escala: Indicadas

Fecha: Noviembre 2019