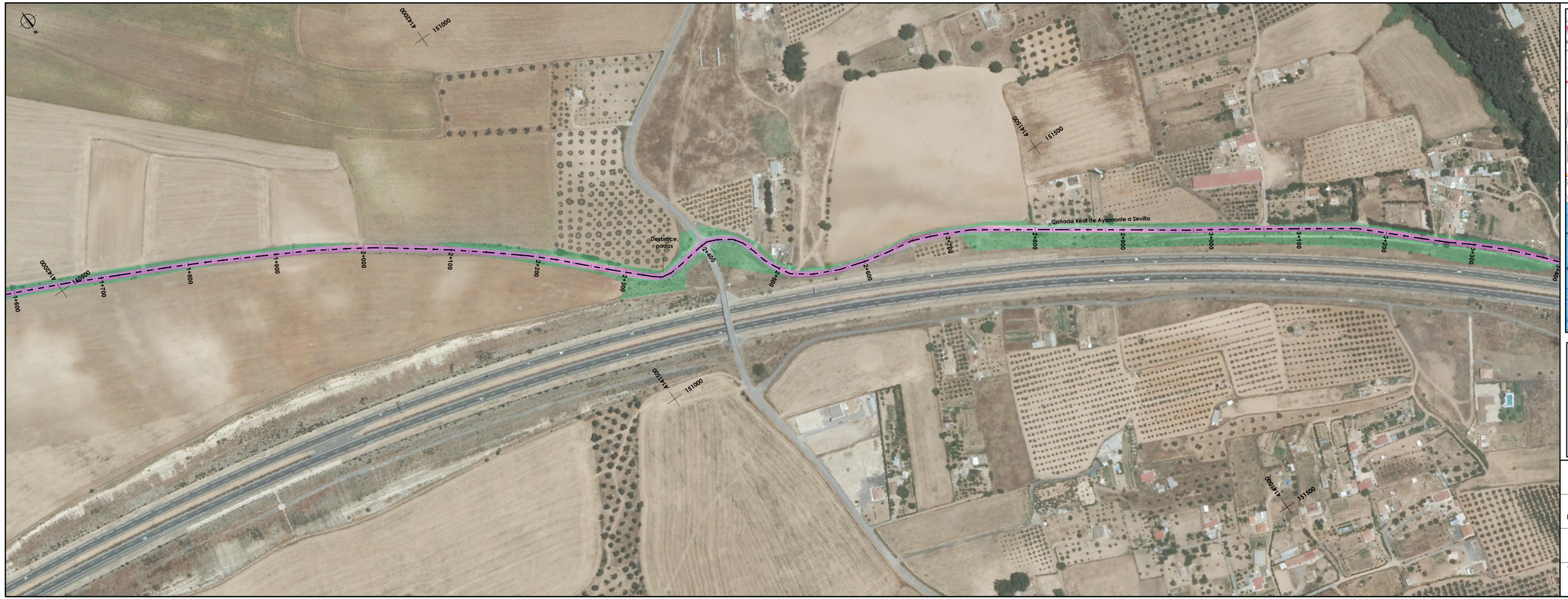

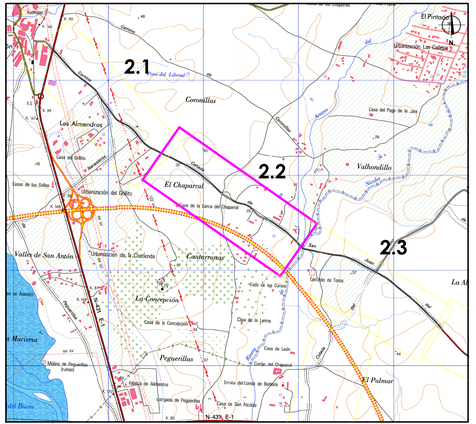

LEYENDA

- Reparación de firmes
- Trabajos selvícolas
- Losa de hormigón
- Excavación de cuneta
- Caño, arqueta y embocaduras

Bases de Referencia de Ortofotos y Ortoimágenes:

Ortofotografía Andalucía 2016. Consejería de Medio Ambiente y Ordenación del Territorio. Junta de Andalucía

Ortofoto regional de Andalucía con resolución 0,5 m para los cuadrantes noroeste (NW) y noreste (NE) y 0,25 m para el cuadrante Sur (S). Generada a partir del vuelo fotogramétrico realizado en 2016. Organizado en 3 cuadrantes. Disponible en 4 canales (RGBN) (V218.cf).

Bases de Referencia Topográficas:

Base Topográfica Nacional de España vectorial a escala 1:25.000 (BTN25). ámbito de Andalucía. 2009 (datos provisionales, versión 2.0). CNIG. Instituto Geográfico Nacional. Ministerio de Fomento. Gobierno de España.

Sistema de Referencia de coordenadas ETRS89. Proyección UTM Huso 30

JUNTA DE ANDALUCIA
CONSEJERIA DE AGRICULTURA, GANADERIA, PESCA Y DESARROLLO RURAL

ACTUACIONES DE MEJORAS EN SEGURIDAD Y ACCESIBILIDAD DE INFRAESTRUCTURAS VERDES EN LA RED ANDALUZA DE VÍAS PECUARIAS

PUERTA VERDE HUELVA - GIBRALEÓN - SAN JUAN DEL PUERTO
EMPLAZAMIENTO DE ACTUACIONES

Plano nº:

3.5.2.2

Escala: 1:2.500 / 1:30.000

Fecha: Noviembre 2019

Autora:

Fdo.: Inmaculada Ortiz Barrego
Ingeniera Técnica Agrícola