DESARROLLO DEL SERVICIO DE RUTAS E ITINERARIOS DE ACCESO RESTRINGIDO "OBSERVATORIO DE AVES ACUÁTICAS FÉLIX RODRÍGUEZ DE LA FUENTE Y ANTIGUA CASILLA DE LOS PAJARITEROS"

La empresa adjudicataria de la prestación del servicio tendrá a su disposición para realizar actividades de uso público las zonas restringidas conocidas como Observatorio de aves acuáticas Félix Rodríguez de la Fuente y la antigua Casilla de los Pajariteros, dentro de la Reserva Natural Laguna de Zóñar en el T.M. Aguilar de la Frontera (Córdoba).

El Observatorio de aves acuáticas es una infraestructura que por su altura y situación, da una inmejorable visión panorámica de la Reserva Natural. Es por tanto un espacio atractivo para la observación de las aves acuáticas, y un lugar privilegiado donde poder explicar tanto el ciclo del agua como la flora y fauna asociada. El acceso al Observatorio se realizará a través del sendero botánico de la Carrizosa. Para la limitación de paso, habrá una barrera de madera que limita el acceso tanto para vehículos como a peatones.

La Casilla de los Pajariteros, es una antigua edificación que se construyó para dar albergue a los tramperos que se dedicaban a la captura de aves, estorninos, en la Laguna de Zóñar desde al menos finales del siglo XIX. Esta Casilla, acoge una exposición de fotografías explicativas sobre técnicas de caza y aperos utilizados para las capturas de aves. El acceso a la Casilla se realizará a través del sendero de la Carrizosa, durante el recorrido y antes de llegar a la Casilla, se puede hacer parada en la Fuente de los Eucaliptos, fuente ubicada en el interior de un bosque de ribera, que posee pozo con brocal y tinajas a modo pocetas para la salida del agua. El acceso estará limitado por una barrera de madera que corta el paso tanto para vehículos como a peatones, y la salida se realizará por el camino de los almendros.

El servicio deberá cumplir con lo siguiente:

- Los itinerarios a desarrollar irán por los caminos existentes indicados.
- Las limitaciones o modificaciones serán las estipuladas por la Reserva Natural.

PLANO_1: ZONA DE EXCLUSIVIDAD "OBSERVATORIO DE AVES ACUÁTICAS FÉLIX RODRÍGUEZ DE LA FUENTE"
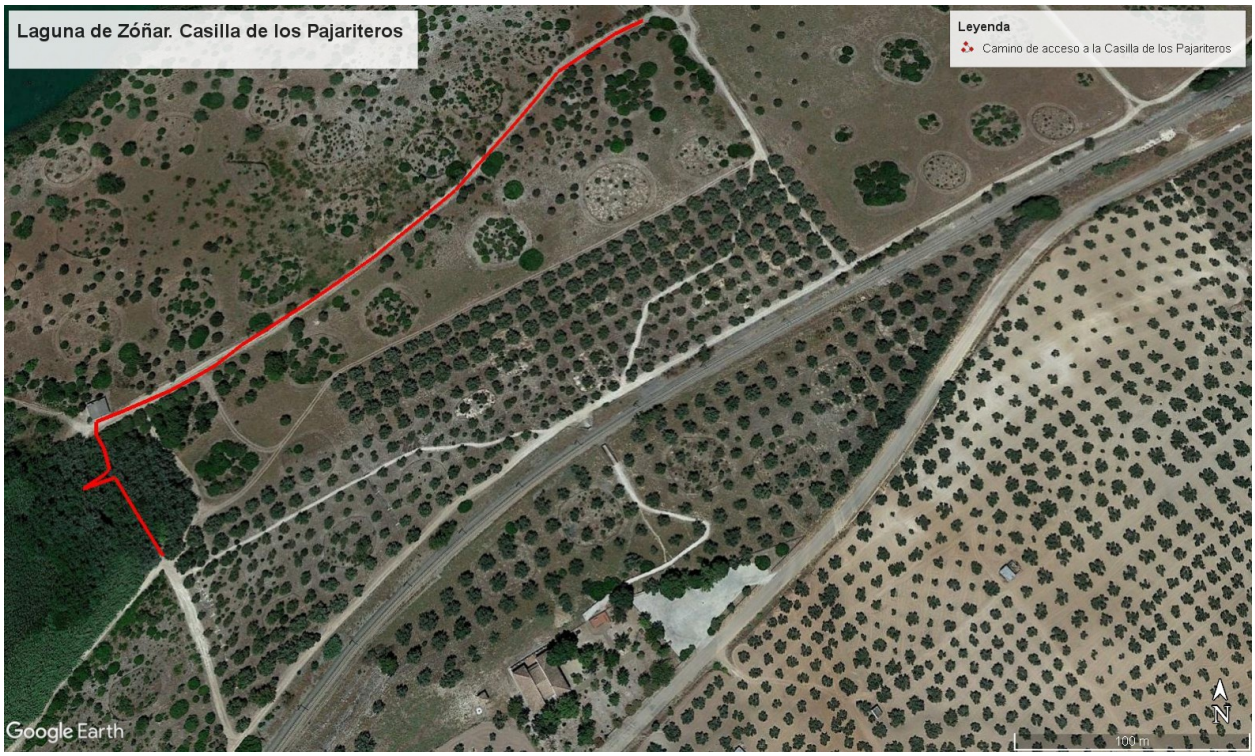
PLANO_2: ZONA DE EXCLUSIVIDAD "CASILLA DE LOS PAJARITEROS"