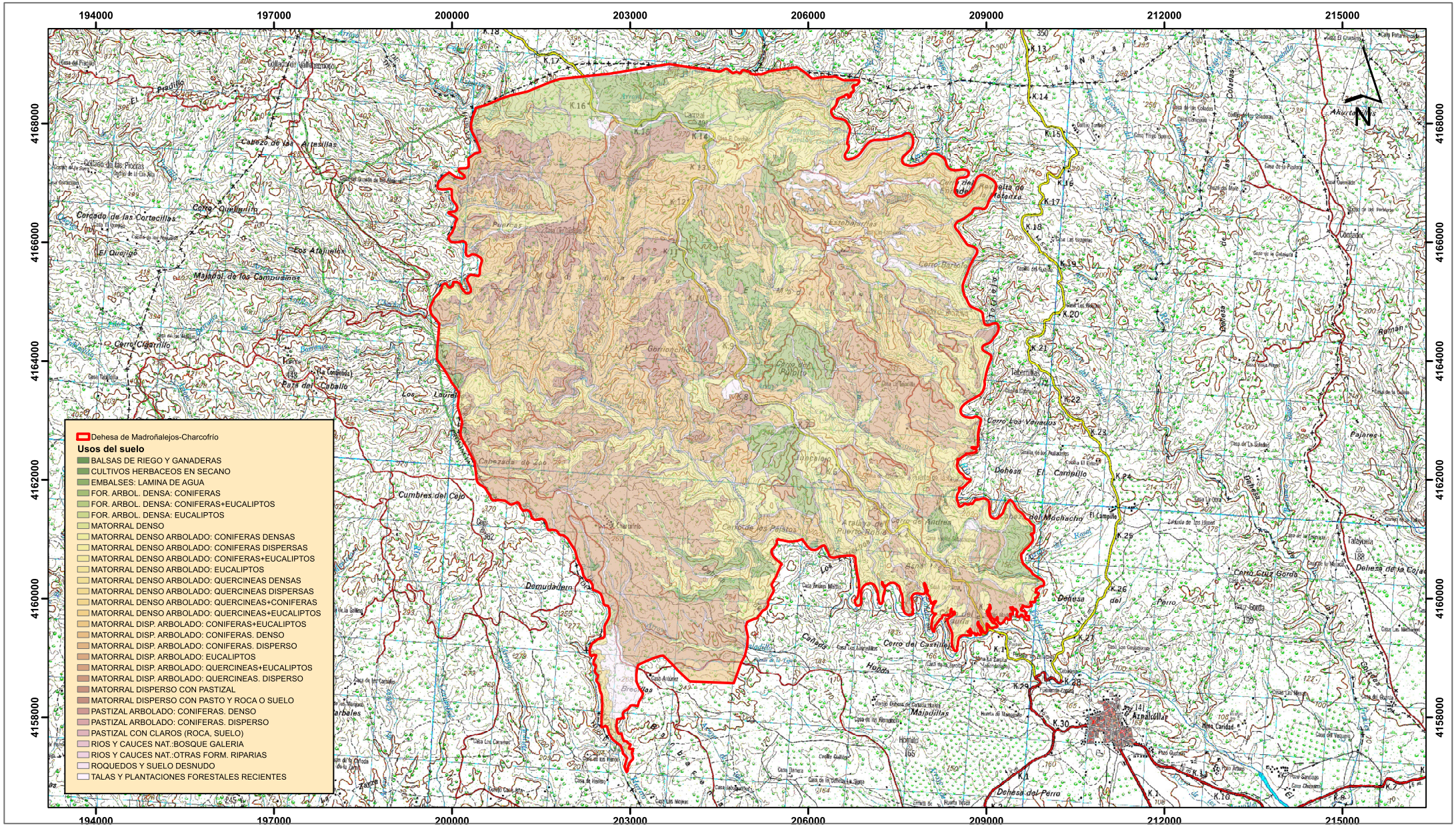
194000
197000
200000
203000
206000
209000
212000
215000
4168000
4166000
4164000
4162000
4160000
4158000
Dehesa de Madroñalejos-Charcofrío
Usos del suelo
BALSAS DE RIEGO Y GANADERAS
CULTIVOS HERBACEOS EN SECANO
EMBALSES: LAMINA DE AGUA
FOR. ARBOL. DENSA: CONIFERAS
FOR. ARBOL. DENSA: CONIFERAS+EUCALIPTOS
FOR. ARBOL. DENSA: EUCALIPTOS
MATORRAL DENSO
MATORRAL DENSO ARBOLADO: CONIFERAS DENSAS
MATORRAL DENSO ARBOLADO: CONIFERAS DISPERSAS
MATORRAL DENSO ARBOLADO: CONIFERAS+EUCALIPTOS
MATORRAL DENSO ARBOLADO: EUCALIPTOS
MATORRAL DENSO ARBOLADO: QUERCINEAS DENSAS
MATORRAL DENSO ARBOLADO: QUERCINEAS DISPERSAS
MATORRAL DENSO ARBOLADO: QUERCINEAS+CONIFERAS
MATORRAL DENSO ARBOLADO: QUERCINEAS+EUCALIPTOS
MATORRAL DISP. ARBOLADO: CONIFERAS+EUCALIPTOS
MATORRAL DISP. ARBOLADO: CONIFERAS. DENSO
MATORRAL DISP. ARBOLADO: CONIFERAS. DISPERSO
MATORRAL DISP. ARBOLADO: EUCALIPTOS
MATORRAL DISP. ARBOLADO: QUERCINEAS+EUCALIPTOS
MATORRAL DISP. ARBOLADO: QUERCINEAS. DISPERSO
MATORRAL DISPERSO CON PASTIZAL
MATORRAL DISPERSO CON PASTO Y ROCA O SUELO
PASTIZAL ARBOLADO: CONIFERAS. DENSO
PASTIZAL ARBOLADO: CONIFERAS. DISPERSO
PASTIZAL CON CLAROS (ROCA, SUELO)
RIOS Y CAUCES NAT.:BOSQUE GALERIA
RIOS Y CAUCES NAT.:OTRAS FORM. RIPARIAS
ROQUEDOS Y SUELO DESNUDO
TALAS Y PLANTACIONES FORESTALES RECIENTES
Cercado de las Cortecillas
Cerro Quebrantin
El Querigo
Los Atajuelos
Majadal de los Campuramos
Cerro Cigarrillo
Pata del Caballo
Los Laureles
Cumbres del Cejo
Cabezada de Zoe
Cercado de los Peristos
Atalaya de Puerto Bolsa
Cerro de Andrea
Demudadero
Cerro del Cassillas
Majadillas
Hornito
Dehesa del Perro
Dehesa El Campillo
Cerro Los Venados
Cerro Cruz Gorda
Dehesa de la Coja
Talayuela
Arnalcollar
Contadora
Pajares
Roman
Tejerillas
Cabezo de las Artesillas
Cuartos de las Piedras
Casa del Pradillo
Casa Los Carrascos
Casa Los Hornos
Casa Antonio
Casa Los Molinos
Casa Los Cardenales
Casa Los Mesas
Casa de Guinea
Casa Los Vecinos
Casa Chamano
Casa Santiago
Casa Los Mellizos
Casa Los Cardenales
Casa Los Mellizos
Casa Los Mellizos
Casa Los Mellizos