ANOMALÍAS DE *DESPACHO PRINCIPAL* **Nº de anomalías:** *2*

Viviendas

Anomalía:	S3_01	Tipo:	S1	Extensión:	3. BAJO	Localización:	

OBSERVACIONES:

Fotografía 1	PA2_INF_CENT	Fotografía 2	PA1_SOBRE_PUER

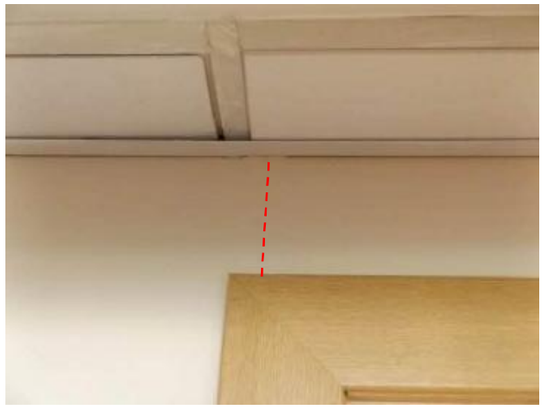

Viviendas

Anomalía:	S3_02	Tipo:	J1	Extensión:	3. BAJO	Localización:	

OBSERVACIONES: *MANCHAS DE HUMEDAD DE FILTRACION QUE HA DERIVADO EN DESPRENDIMIENTO DEL REVESTIMIENTO POR FALTA DE ESTANQUEIDAD*

Fotografía 1	PA3_INF_IZQ	Fotografía 2	

COLEGIO DE INGENIEROS DE CAMINOS, CANALES Y PUERTOS. ANDALUCIA
Expediente 35128 Fecha SEVILLA 09/12/2014
VISADO

Vivienda	V03	2	Letra	B-C	Propietario:	JUAN MANUEL CANTERERA MARTINEZ
OBSERVACIONES:	PORTAL 2					
Dependencias inspeccionadas	Nº	9	Relación:	VESTIBULO, DESPACHO PRINCIPAL, DESPACHO 2, DESPACHO 3, DESPACHO 4, DESPACHO 5, DESPACHO 6, SALA PRINCIPAL, PASILLO		

ANOMALÍAS DE *PASILLO* **Nº de anomalías:** *0*

ANOMALÍAS DE *DESPACHO 4* **Nº de anomalías:** *0*

COLEGIO DE INGENIEROS DE CAMINOS, CANALES Y PUERTOS. ANDALUCIA
Expediente 35128 Fecha SEVILLA 09/12/2014
VISADO

ANOMALÍAS DE *DESPACHO PRINCIPAL* **Nº de anomalías:** *1*

Viviendas

Anomalía:	*S1_01*	Tipo:	*S1*	Extensión:	*3. BAJO*	Localización:	

OBSERVACIONES:

Fotografía 1	*PA4_SUP_CENT*	Fotografía 2	

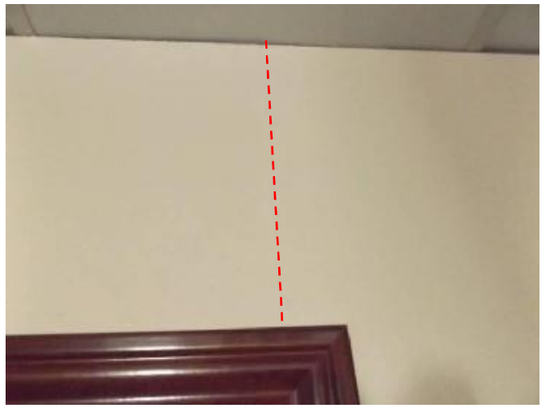

COLEGIO DE INGENIEROS DE CAMINOS, CANALES Y PUERTOS. ANDALUCIA
Expediente 35128 Fecha SEVILLA 09/12/2014
VISADO

ANOMALÍAS DE *DESPACHO 2* **Nº de anomalías:** *1*

Viviendas

Anomalía:	*S2_01*	Tipo:	*S1*	Extensión:	*3. BAJO*	Localización:	

OBSERVACIONES:

Fotografía 1	*PA1_SUP_DCHA*	Fotografía 2	

COLEGIO DE INGENIEROS DE CAMINOS, CANALES Y PUERTOS. ANDALUCIA
Expediente 35128 Fecha SEVILLA 09/12/2014
VISADO

ANOMALÍAS DE *DESPACHO 3* **Nº de anomalías:** *1*

Viviendas

Anomalía:	S3_01	Tipo:	S1	Extensión:	3. BAJO	Localización:	

OBSERVACIONES:

Fotografía 1	PA1_SOBRE_PUER	Fotografía 2	

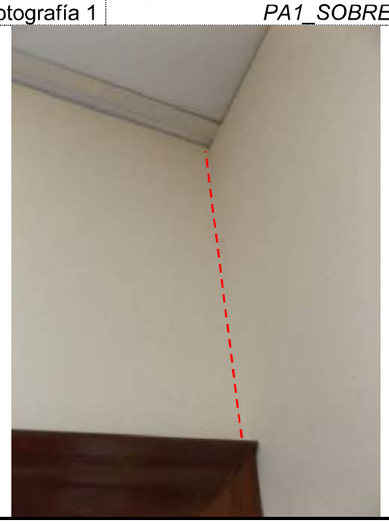

COLEGIO DE INGENIEROS DE CAMINOS, CANALES Y PUERTOS. ANDALUCIA
Expediente 35128 Fecha SEVILLA 09/12/2014
VISADO

ANOMALÍAS DE *VESTIBULO* **Nº de anomalías:** *1*

Viviendas

Anomalía:	VE_01	Tipo:	S1	Extensión:	3. BAJO	Localización:	

OBSERVACIONES:

Fotografía 1	PA1-2	Fotografía 2	PA3_SUP_DCHA

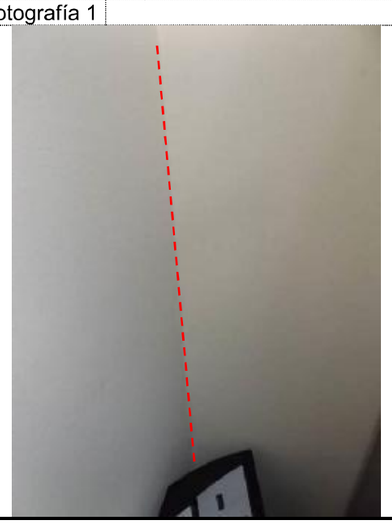

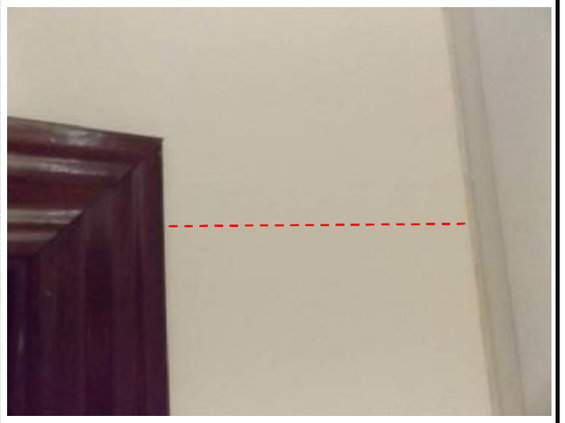

COLEGIO DE INGENIEROS DE CAMINOS, CANALES Y PUERTOS. ANDALUCIA
Expediente 35128 Fecha SEVILLA 09/12/2014
VISADO

ANOMALÍAS DE *SALA PRINCIPAL* **Nº de anomalías:** *1*

Viviendas

Anomalía:	*S4_01*	Tipo:	*R1*	Extensión:	*3. BAJO*	Localización:	

OBSERVACIONES:

Fotografía 1	*PA4_INF_DCHA*	Fotografía 2	*PA4_INF_CENT*

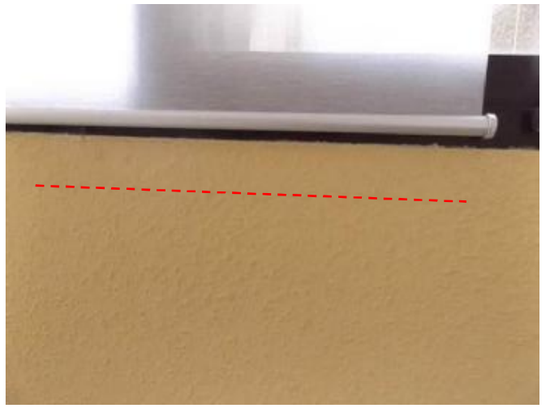

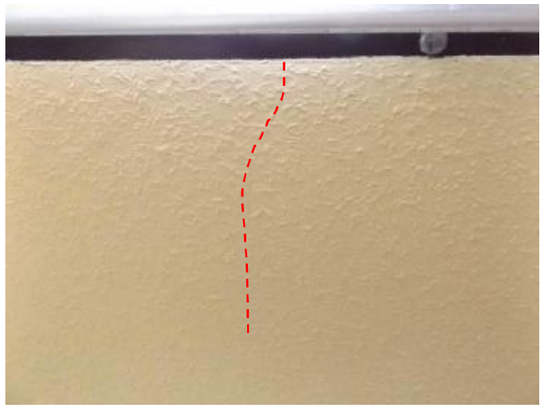

COLEGIO DE INGENIEROS DE CAMINOS, CANALES Y PUERTOS. ANDALUCIA
Expediente 35128 Fecha SEVILLA 09/12/2014
VISADO

ANOMALÍAS DE *DESPACHO 6* **Nº de anomalías:** *1*

Viviendas

Anomalía:	*S5_01*	Tipo:	*K1*	Extensión:	*3. BAJO*	Localización:	

OBSERVACIONES: *DESPRENDIMIENTO DEL REVESTIMIENTO DE CARÁCTER ACCIDENTAL*

Fotografía 1	*PA1_SOBRE_PUER*	Fotografía 2	

COLEGIO DE INGENIEROS DE CAMINOS, CANALES Y PUERTOS. ANDALUCIA
Expediente 35128 Fecha SEVILLA 09/12/2014
VISADO

Vivienda *V04*	Piso	*7*	Letra	*H*	Propietario: *VIMAC*
OBSERVACIONES: *PORTAL 2*					
Dependencias inspeccionadas	Nº	*8*	Relación:	*VESTIBULO, PASILLO, SALA 1, SALA 2, SALA 3,, SALA 4, SALA 5, BAÑO*	

COLEGIO DE INGENIEROS DE CAMINOS, CANALES Y PUERTOS. ANDALUCIA
Expediente 35128 — Fecha SEVILLA 09/12/2014
VISADO

ANOMALÍAS DE *SALA 5* — **Nº de anomalías:** *2*

Viviendas

Anomalía:	*S5_01*	Tipo:	*R1*	Extensión:	*2. MEDIO*	Localización:	
OBSERVACIONES:							
Fotografía 1			*PA3_INF_DCHA*			Fotografía 2	

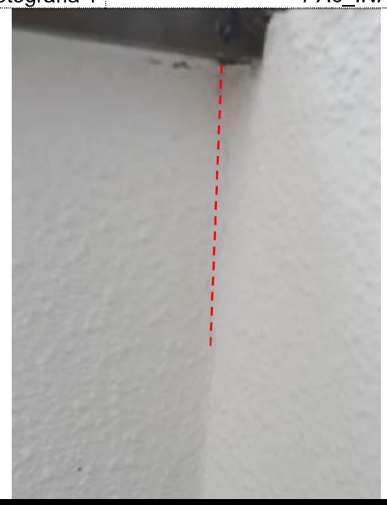

Viviendas

Anomalía:	*S5_02*	Tipo:	*R1*	Extensión:	*3. BAJO*	Localización:	
OBSERVACIONES:							
Fotografía 1			*PA3_SUP_CENT*			Fotografía 2	

COLEGIO DE INGENIEROS DE CAMINOS, CANALES Y PUERTOS. ANDALUCIA
Expediente 35128 — Fecha SEVILLA 09/12/2014
VISADO

ANOMALÍAS DE *VESTIBULO*	**Nº de anomalías:** *0*
ANOMALÍAS DE *PASILLO*	**Nº de anomalías:** *0*
ANOMALÍAS DE *SALA 1*	**Nº de anomalías:** *0*
ANOMALÍAS DE *SALA 2*	**Nº de anomalías:** *0*
ANOMALÍAS DE *SALA 3*	**Nº de anomalías:** *0*
ANOMALÍAS DE *SALA 4*	**Nº de anomalías:** *0*
ANOMALÍAS DE *BAÑO*	**Nº de anomalías:** *0*

COLEGIO DE INGENIEROS DE CAMINOS, CANALES Y PUERTOS. ANDALUCIA
Expediente 35128 Fecha SEVILLA 09/12/2014
VISADO

Vivienda *V05*	Piso	*7*	Letra	*I*	Propietario:	*Mª JOSE CAMPAÑA DEL AGUILA*	
OBSERVACIONES: *PORTAL 2*							
Dependencias inspeccionadas	Nº	*12*	Relación:	*VESTIBULO, COCINA, BAÑO 1, BAÑO 2, SALON, TERRAZA 1, TERRAZA 2, DORMITORIO 1, DORMITORIO 2, DORMITORIO 3, SALA DE ESTAR, PASILLO*			

COLEGIO DE INGENIEROS DE CAMINOS, CANALES Y PUERTOS. ANDALUCIA
Expediente 35128 Fecha SEVILLA 09/12/2014
VISADO

ANOMALÍAS DE *SALON* **Nº de anomalías:** *2*

Viviendas

Anomalía:	SA_01	Tipo:	R1	Extensión:	2. MEDIO	Localización:	

OBSERVACIONES:

Fotografía 1	PA4_SUP_CENT	Fotografía 2	PA4_SUP_IZQ

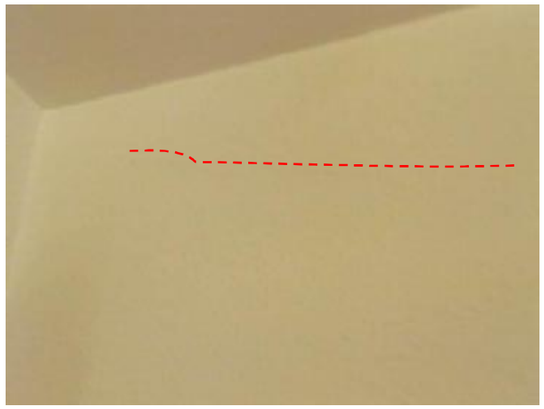

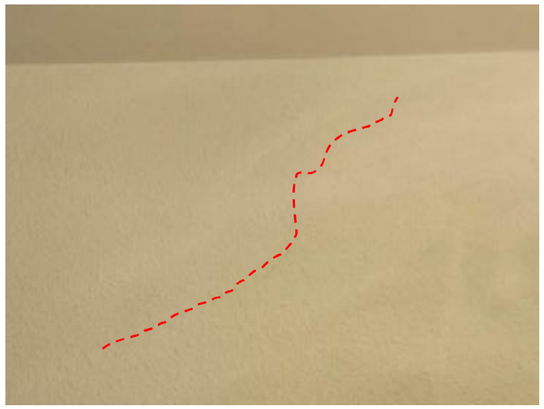

Viviendas

Anomalía:	SA_02	Tipo:	K1	Extensión:	3. BAJO	Localización:	

OBSERVACIONES: *DESPRENDIMIENTO DEL REVESTIMIENTO POR FALTA DE ADHERENCIA*

Fotografía 1	PA3_JUNTO_PUER	Fotografía 2	

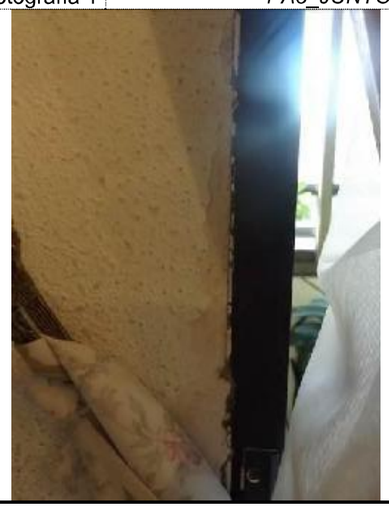

COLEGIO DE INGENIEROS DE CAMINOS, CANALES Y PUERTOS. ANDALUCIA
Expediente 35128 Fecha SEVILLA 09/12/2014
VISADO

INFORME DE INSPECCIÓN VISUAL DE EDIFICIO
Dirección: CALLE HILERA 5 | Ref.: 2I139_HI005

ANOMALÍAS DE *TERRAZA 1* **Nº de anomalías:** *2*

Viviendas

Anomalía:	TE_01	Tipo:	R1	Extensión:	2. MEDIO	Localización:	

OBSERVACIONES: *UNION MARCO-CERRAMIENTO*

Fotografía 1	PA3_SUP_CENT	Fotografía 2	

Viviendas

Anomalía:	TE_02	Tipo:	J1	Extensión:	2. MEDIO	Localización:	

OBSERVACIONES: *MANCHA DE HUMEDAD POR FILTRACION*

Fotografía 1	PA3_INF_DCHA	Fotografía 2	

COLEGIO DE INGENIEROS DE CAMINOS, CANALES Y PUERTOS. ANDALUCIA
Expediente 35128 Fecha SEVILLA 09/12/2014
VISADO

ANOMALÍAS DE *DORMITORIO 2* **Nº de anomalías:** *1*

Viviendas

Anomalía:	DO_01	Tipo:	R1	Extensión:	3. BAJO	Localización:	

OBSERVACIONES:

Fotografía 1	PA1_SOBRE_PUER	Fotografía 2	TE_IZQ

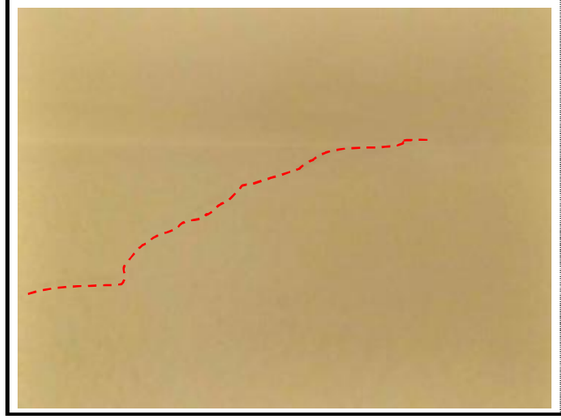

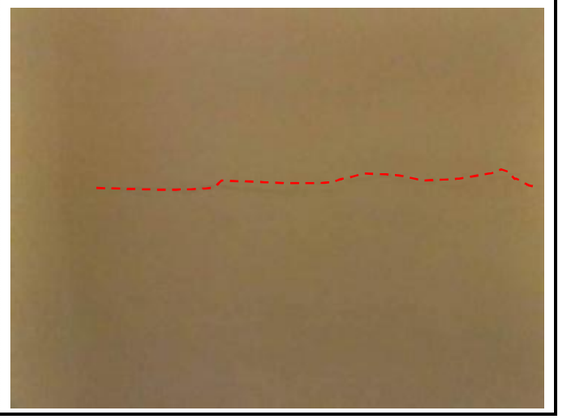

COLEGIO DE INGENIEROS DE CAMINOS, CANALES Y PUERTOS. ANDALUCIA
Expediente 35128
Fecha SEVILLA 09/12/2014
VISADO

ANOMALÍAS DE *DORMITORIO 1* **Nº de anomalías:** *1*

Viviendas

Anomalía:	DO_01	Tipo:	R1	Extensión:	3. BAJO	Localización:	

OBSERVACIONES:

Fotografía 1	PA1_SUP_DCHA	Fotografía 2	PA1_SUP_CENT

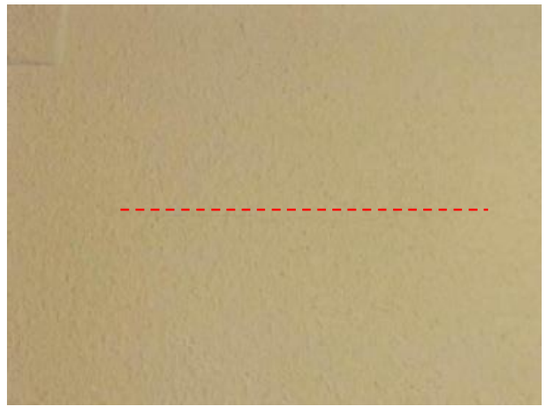

COLEGIO DE INGENIEROS DE CAMINOS, CANALES Y PUERTOS. ANDALUCIA
Expediente 35128
Fecha SEVILLA 09/12/2014
VISADO

ANOMALÍAS DE *TERRAZA 2* **Nº de anomalías:** *2*

Viviendas

Anomalía:	TE_01	Tipo:	J1	Extensión:	3. BAJO	Localización:	

OBSERVACIONES: *MANCHAS DE HUMEDAD POR FILTRACION*

Fotografía 1 *PA3_SUP_CENT* | Fotografía 2 *PA2_INF_DCHA*

Viviendas

Anomalía:	TE_02	Tipo:	K1	Extensión:	3. BAJO	Localización:	

OBSERVACIONES:

Fotografía 1 *PA3_SUP_DCHA* | Fotografía 2

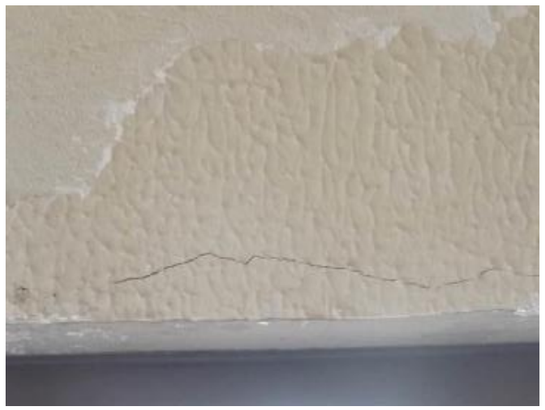

COLEGIO DE INGENIEROS DE CAMINOS, CANALES Y PUERTOS. ANDALUCIA
Expediente 35128 | Fecha SEVILLA 09/12/2014
VISADO

ANOMALÍAS DE *SALA DE ESTAR* **Nº de anomalías:** *2*

Viviendas

Anomalía:	SE_01	Tipo:	R1	Extensión:	3. BAJO	Localización:	

OBSERVACIONES:

Fotografía 1 *TE_DCHA* | Fotografía 2

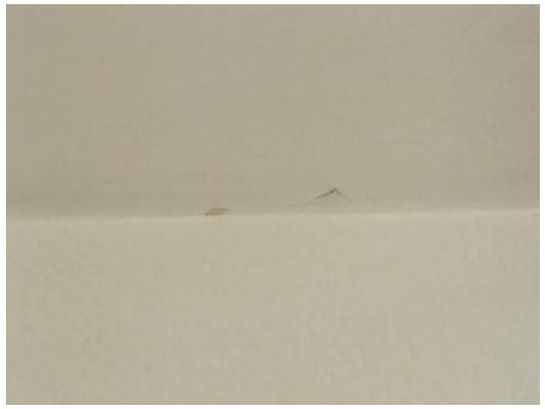

Viviendas

Anomalía:	SE_02	Tipo:	K1	Extensión:	3. BAJO	Localización:	

OBSERVACIONES:

Fotografía 1 *PA3_ESQ_INF_DCHA_VENT* | Fotografía 2

COLEGIO DE INGENIEROS DE CAMINOS, CANALES Y PUERTOS. ANDALUCIA
Expediente 35128 | Fecha SEVILLA 09/12/2014
VISADO

ANOMALÍAS DE *DORMITORIO 3* **Nº de anomalías:** *1*

Viviendas

Anomalía:	DO_01	Tipo:	R1	Extensión:	3. BAJO	Localización:	

OBSERVACIONES:

Fotografía 1	PA3_SUP_IZQ	Fotografía 2	PA2_SUP_DCHA

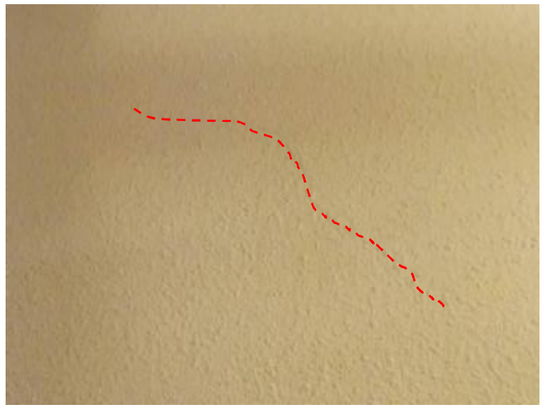

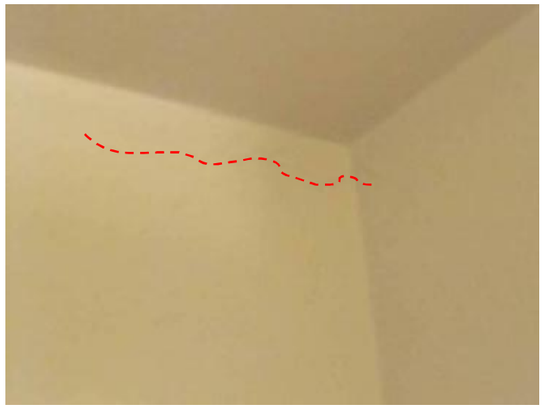

COLEGIO DE INGENIEROS DE CAMINOS, CANALES Y PUERTOS. ANDALUCIA
Expediente 35128 Fecha SEVILLA 09/12/2014
VISADO

INFORME DE INSPECCIÓN VISUAL DE EDIFICIO
Dirección: CALLE HILERA 5 | Ref.: 2I139_HI005

ANOMALÍAS DE *BAÑO 2* **Nº de anomalías:** *1*

Viviendas

Anomalía:	DO_01	Tipo:	S1	Extensión:	3. BAJO	Localización:	

OBSERVACIONES:

Fotografía 1	TE_IZQ	Fotografía 2	

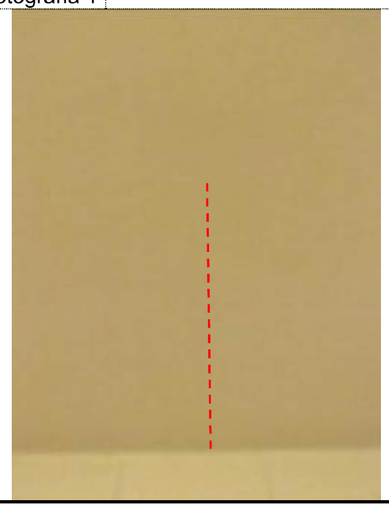

COLEGIO DE INGENIEROS DE CAMINOS, CANALES Y PUERTOS. ANDALUCIA
Expediente 35128 Fecha SEVILLA 09/12/2014
VISADO

ANOMALÍAS DE *PASILLO* **Nº de anomalías:** *1*

Viviendas

Anomalía:	PS_01	Tipo:	K1	Extensión:	3. BAJO	Localización:	

OBSERVACIONES: *DESPRENDIMIENTO DEL REVESTIMIENTO POR FALTA DE ADHERENCIA*

Fotografía 1 *TE_IZQ* Fotografía 2

ANOMALÍAS DE *VESTIBULO* **Nº de anomalías:** *0*

ANOMALÍAS DE *COCINA* **Nº de anomalías:** *0*

ANOMALÍAS DE *BAÑO* **Nº de anomalías:** *0*

COLEGIO DE INGENIEROS DE CAMINOS, CANALES Y PUERTOS. ANDALUCIA
Expediente 35128 Fecha SEVILLA 09/12/2014
VISADO

Vivienda	V06	Piso	2	Letra	A	Propietario:	NOTARIA
OBSERVACIONES:	PORTAL 2						
Dependencias inspeccionadas		Nº	13	Relación:	SALA 1, SALA 2, SALA 3, SALA 4, SALA 5, SALA 6, SALA 7, SALA 8, SALA 9, SALA 10, BAÑO NOTARIO, BAÑO, BAÑO PRIVADO		

ANOMALÍAS DE *SALA 1* **Nº de anomalías:** *1*

Viviendas

Anomalía:	S1_01	Tipo:	R1	Extensión:	3. BAJO	Localización:	

OBSERVACIONES:

Fotografía 1 *PA2_INF_CENT* Fotografía 2

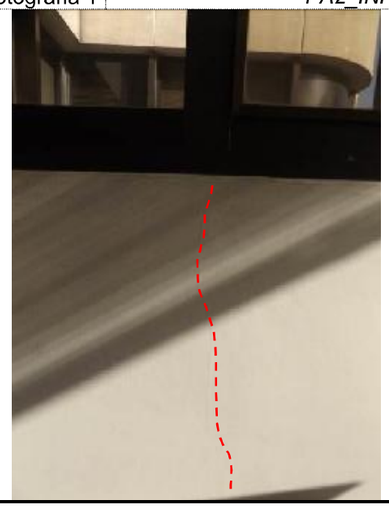

COLEGIO DE INGENIEROS DE CAMINOS, CANALES Y PUERTOS. ANDALUCIA
Expediente 35128 Fecha SEVILLA 09/12/2014
VISADO

ANOMALÍAS DE *SALA 2* **Nº de anomalías:** *2*

Viviendas

Anomalía:	S2_01	Tipo:	K1	Extensión:	3. BAJO	Localización:	

OBSERVACIONES: *DESPRENDIMIENTO DEL REVESTIMIENTO POR FALTA DE ADHERENCIA*

Fotografía 1 *PA4_INF_IZQ* Fotografía 2

Viviendas

Anomalía:	S2_02	Tipo:	R1	Extensión:	3. BAJO	Localización:	

OBSERVACIONES:

Fotografía 1 *PA4_INF_DCHA* Fotografía 2 *TE_DCHA*

ANOMALÍAS DE *SALA 3* **Nº de anomalías:** *1*

Viviendas

Anomalía:	S3_01	Tipo:	R1	Extensión:	3. BAJO	Localización:	

OBSERVACIONES:

Fotografía 1 *PA1_ESQ_SUP_DCHA_PUER* Fotografía 2

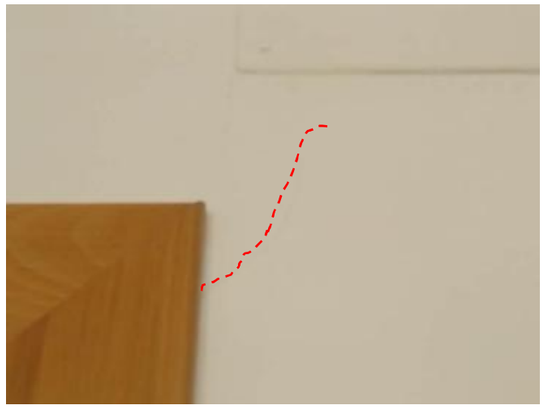

ANOMALÍAS DE *SALA 6* **Nº de anomalías:** *1*

Viviendas

Anomalía:	S6_01	Tipo:	R1	Extensión:	3. BAJO	Localización:	

OBSERVACIONES:

Fotografía 1	PA3_INF_IZQ	Fotografía 2

COLEGIO DE INGENIEROS DE CAMINOS, CANALES Y PUERTOS. ANDALUCIA
Expediente 35128 Fecha SEVILLA 09/12/2014
VISADO

ANOMALÍAS DE *SALA 9* **Nº de anomalías:** *1*

Viviendas

Anomalía:	S9_01	Tipo:	R1	Extensión:	2. MEDIO	Localización:	

OBSERVACIONES:

Fotografía 1	PA2_INF_IZQ	Fotografía 2

COLEGIO DE INGENIEROS DE CAMINOS, CANALES Y PUERTOS. ANDALUCIA
Expediente 35128 Fecha SEVILLA 09/12/2014
VISADO

ANOMALÍAS DE *SALA 10* **Nº de anomalías:** *1*

Viviendas

Anomalía:	S10_01	Tipo:	R1	Extensión:	3. BAJO	Localización:	
OBSERVACIONES:							
Fotografía 1		PA3_SUP_DCHA		Fotografía 2			

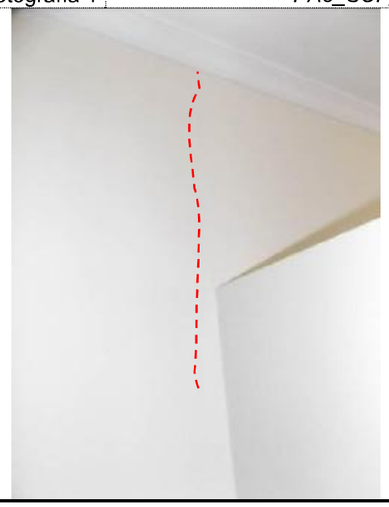

ANOMALÍAS DE *SALA 4* **Nº de anomalías:** *0*

ANOMALÍAS DE *SALA 5* **Nº de anomalías:** *0*

ANOMALÍAS DE *SALA 7* **Nº de anomalías:** *0*

ANOMALÍAS DE *SALA 8* **Nº de anomalías:** *0*

ANOMALÍAS DE *BAÑO NOTARIO* **Nº de anomalías:** *0*

ANOMALÍAS DE *BAÑO* **Nº de anomalías:** *0*

ANOMALÍAS DE *BAÑO PRIVADO* **Nº de anomalías:** *0*

COLEGIO DE INGENIEROS DE CAMINOS, CANALES Y PUERTOS. ANDALUCIA
Expediente 35128 Fecha SEVILLA 09/12/2014
VISADO

Vivienda	V07	Piso	6	Letra	I	Propietario:	FERMIN JOSE ALONSO SANCHEZ
OBSERVACIONES:	PORTAL 2						
Dependencias inspeccionadas		Nº	10	Relación:	VESTIBULO, SALON, SALA DE ESTAR, TERRAZA 1, TERRAZA 2, DORMITORIO 1, DORMITORIO 2, DORMITORIO 3, COCINA, BAÑO		

ANOMALÍAS DE *TERRAZA 1* **Nº de anomalías:** *1*

Viviendas

Anomalía:	TE_01	Tipo:	K1	Extensión:	3. BAJO	Localización:	
OBSERVACIONES:	DESPRENDIMIENTO DEL REVESTIMIENTO POR FALTA DE ADHERENCIA						
Fotografía 1		PA4_INF_CENT		Fotografía 2			

COLEGIO DE INGENIEROS DE CAMINOS, CANALES Y PUERTOS. ANDALUCIA
Expediente 35128 Fecha SEVILLA 09/12/2014
VISADO

ANOMALÍAS DE *VESTIBULO*	**Nº de anomalías:** *0*
ANOMALÍAS DE *SALON*	**Nº de anomalías:** *0*
ANOMALÍAS DE *SALA DE ESTAR*	**Nº de anomalías:** *0*
ANOMALÍAS DE *TERRAZA 2*	**Nº de anomalías:** *0*
ANOMALÍAS DE *DORMITORIO 1*	**Nº de anomalías:** *0*
ANOMALÍAS DE *DORMITORIO 2*	**Nº de anomalías:** *0*
ANOMALÍAS DE *DORMITORIO 3*	**Nº de anomalías:** *0*
ANOMALÍAS DE *BAÑO*	**Nº de anomalías:** *0*
ANOMALÍAS DE *COCINA*	**Nº de anomalías:** *0*

COLEGIO DE INGENIEROS DE CAMINOS, CANALES Y PUERTOS. ANDALUCIA
Expediente 35128 Fecha SEVILLA 09/12/2014
VISADO

Vivienda *V08*	Piso	*6*	Letra	*H*	Propietario:	*STELLVEST*	
OBSERVACIONES: *PORTAL 2*							
Dependencias inspeccionadas	Nº	*8*	Relación:	*VESTIBULO, SALA 1, SALA 2, SALA 3, SALA 4, SALA 5, SALA 6, BAÑO*			

ANOMALÍAS DE *VESTIBULO* **Nº de anomalías:** *1*

Viviendas

Anomalía:	*VE_01*	Tipo:	*R1*	Extensión:	*3. BAJO*	Localización:	
OBSERVACIONES:							
Fotografía 1	*PA4_ESQ_SUP_IZQ_PUER*			Fotografía 2			

COLEGIO DE INGENIEROS DE CAMINOS, CANALES Y PUERTOS. ANDALUCIA
Expediente 35128 Fecha SEVILLA 09/12/2014
VISADO

ANOMALÍAS DE *SALA 1* **Nº de anomalías:** *0*

ANOMALÍAS DE *SALA 2* **Nº de anomalías:** *0*

ANOMALÍAS DE *SALA 3* **Nº de anomalías:** *0*

ANOMALÍAS DE *SALA 4* **Nº de anomalías:** *0*

ANOMALÍAS DE *SALA 5* **Nº de anomalías:** *0*

ANOMALÍAS DE *SALA 6* **Nº de anomalías:** *0*

ANOMALÍAS DE *BAÑO* **Nº de anomalías:** *0*

COLEGIO DE INGENIEROS DE CAMINOS, CANALES Y PUERTOS. ANDALUCIA
Expediente 35128 Fecha SEVILLA 09/12/2014
VISADO

Vivienda *V09*	*7*	Letra	*B*	Propietario:	*MANUELA SUAREZ SANCHEZ*
OBSERVACIONES: *PORTAL 1*					
Dependencias inspeccionadas	Nº	*13*	Relación:	*VESTIBULO, COCINA, LAVADERO, SALON, TERRAZA, PASILLO 1, BAÑO 1, DORMITORIO 1, DORMITORIO 2, BAÑO 2, PASILLO 2, DORMITORIO 3, DORMITORIO 4*	

ANOMALÍAS DE *VESTIBULO* **Nº de anomalías:** *0*

ANOMALÍAS DE *SALON* **Nº de anomalías:** *0*

ANOMALÍAS DE *PASILLO 1* **Nº de anomalías:** *0*

ANOMALÍAS DE *DORMITORIO 3* **Nº de anomalías:** *0*

COLEGIO DE INGENIEROS DE CAMINOS, CANALES Y PUERTOS. ANDALUCIA
Expediente 35128 Fecha SEVILLA 09/12/2014
VISADO

ANOMALÍAS DE *COCINA* **Nº de anomalías:** *1*

Viviendas

Anomalía:	CC_01	Tipo:	S1	Extensión:	3. BAJO	Localización:	

OBSERVACIONES:

Fotografía 1	TE_DCHA	Fotografía 2	

COLEGIO DE INGENIEROS DE CAMINOS, CANALES Y PUERTOS. ANDALUCIA
Expediente 35128 Fecha SEVILLA 09/12/2014
VISADO

ANOMALÍAS DE *LAVADERO* **Nº de anomalías:** *2*

Viviendas

Anomalía:	LA_01	Tipo:	R1	Extensión:	3. BAJO	Localización:	

OBSERVACIONES:

Fotografía 1	PA2_SUP_IZQ	Fotografía 2	PA3_SUP_IZQ

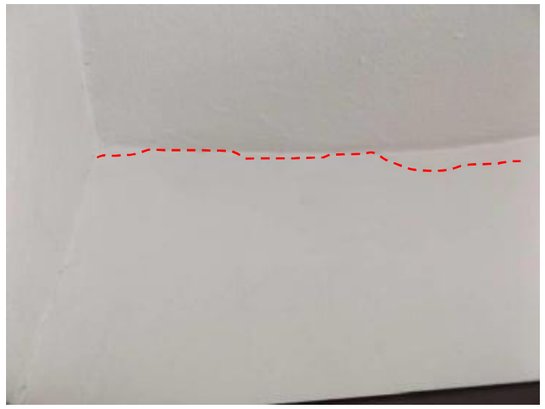

Viviendas

Anomalía:	LA_02	Tipo:	K1	Extensión:	3. BAJO	Localización:	

OBSERVACIONES: *DESPRENDIMIENTO DEL REVESTIMIENTO POR FALTA DE ADHERENCIA*

Fotografía 1	PA3_SUP_CENT	Fotografía 2	

COLEGIO DE INGENIEROS DE CAMINOS, CANALES Y PUERTOS. ANDALUCIA
Expediente 35128 Fecha SEVILLA 09/12/2014
VISADO

ANOMALÍAS DE *TERRAZA* **Nº de anomalías:** *4*

Viviendas

Anomalía:	TE_01	Tipo:	R1	Extensión:	3. BAJO	Localización:	GENERALIZADA EN PETO Y DINTEL

OBSERVACIONES:

Fotografía 1 *PA3_SUP_DCHA* Fotografía 2 *PA4_SUP_IZQ Y PA3_DINTEL*

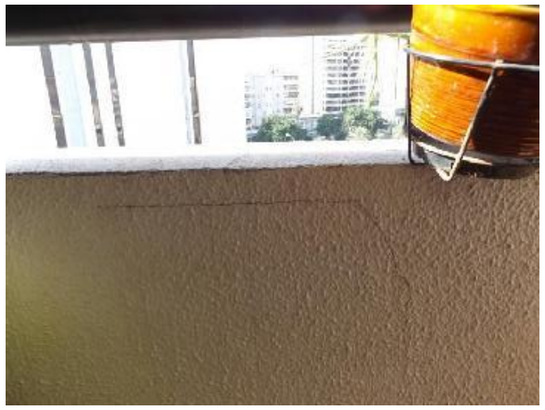

Viviendas

Anomalía:	TE_02	Tipo:	G1	Extensión:	2. MEDIO	Localización:	GENERALIZADA EN PETO

OBSERVACIONES:

Fotografía 1 *PA3_INF_DCHA* Fotografía 2 *PA3_INF_CENT*

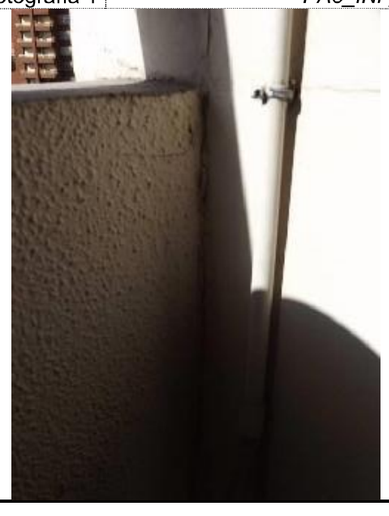

COLEGIO DE INGENIEROS DE CAMINOS, CANALES Y PUERTOS. ANDALUCIA
Expediente 35128
Fecha SEVILLA 09/12/2014
VISADO

Viviendas

Anomalía:	TE_03	Tipo:	J1	Extensión:	3. BAJO	Localización:	

OBSERVACIONES: *MANCHAS DE HUMEDAD DE FILTRACION POR INSUFICIENTE ESTANQUEIDAD*

Fotografía 1 *PA4_INF_IZQ* Fotografía 2

Viviendas

Anomalía:	TE_04	Tipo:	K1	Extensión:	3. BAJO	Localización:	

OBSERVACIONES:

Fotografía 1 *PA3_INF_DCHA* Fotografía 2

COLEGIO DE INGENIEROS DE CAMINOS, CANALES Y PUERTOS. ANDALUCIA
Expediente 35128
Fecha SEVILLA 09/12/2014
VISADO

ANOMALÍAS DE *BAÑO 1* **Nº de anomalías:** *2*

Viviendas

Anomalía:	BA_01	Tipo:	S1	Extensión:	3. BAJO	Localización:	

OBSERVACIONES:

Fotografía 1	TE_CENT	Fotografía 2

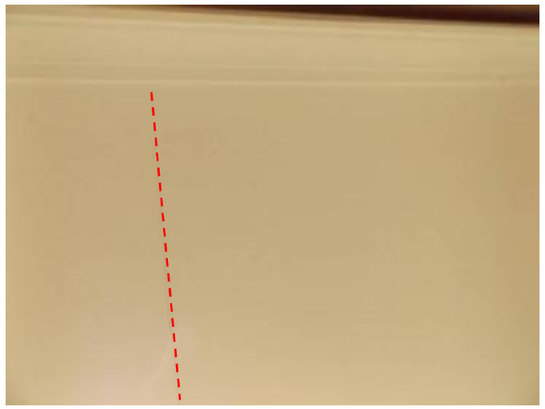

Viviendas

Anomalía:	BA_02	Tipo:	K1	Extensión:	3. BAJO	Localización:	

OBSERVACIONES:

Fotografía 1	TE_DCHA	Fotografía 2

COLEGIO DE INGENIEROS DE CAMINOS, CANALES Y PUERTOS. ANDALUCIA
Expediente 35128 Fecha SEVILLA 09/12/2014
VISADO

INFORME DE INSPECCIÓN VISUAL DE EDIFICIO
Dirección: CALLE HILERA 5 | Ref.: 2I139_HI005

ANOMALÍAS DE *DORMITORIO 1* **Nº de anomalías:** *1*

Viviendas

Anomalía:	DO_01	Tipo:	J1	Extensión:	3. BAJO	Localización:	

OBSERVACIONES: *MANCHAS DE HUMEDAD DE FILTRACION POR INSUFICIENTE ESTANQUEIDAD*

Fotografía 1	PA4_BAJO_VENT_IZQ	Fotografía 2

COLEGIO DE INGENIEROS DE CAMINOS, CANALES Y PUERTOS. ANDALUCIA
Expediente 35128 Fecha SEVILLA 09/12/2014
VISADO

ANOMALÍAS DE *DORMITORIO 2* **Nº de anomalías:** *1*

Viviendas

Anomalía:	DO_01	Tipo:	K1	Extensión:	3. BAJO	Localización:	

OBSERVACIONES:

Fotografía 1 *PA3_INF_DCHA* Fotografía 2

COLEGIO DE INGENIEROS DE CAMINOS, CANALES Y PUERTOS. ANDALUCIA
Expediente 35128 Fecha SEVILLA 09/12/2014
VISADO

ANOMALÍAS DE *BAÑO 2* **Nº de anomalías:** *2*

Viviendas

Anomalía:	BA_01	Tipo:	S1	Extensión:	1. ALTO	Localización:	GENERALIZADA EN TECHO

OBSERVACIONES: *PEQUEÑAS FISURAS EN FALSO TECHO DE ESCAYOLA POR EFECTOS HIGROTERMICOS EN UNION DE PIEZAS*

Fotografía 1 *TE_DCHA* Fotografía 2 *TE_IZQ*

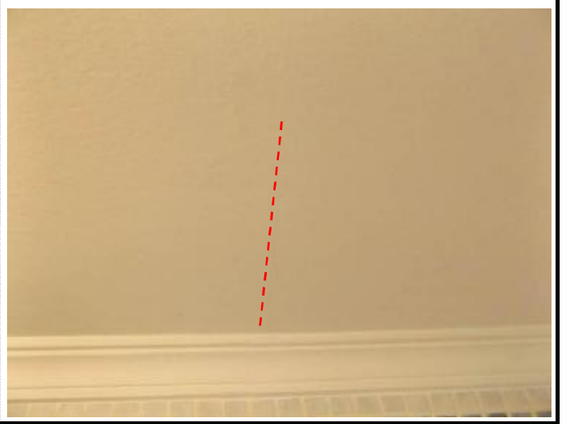

Viviendas

Anomalía:	BA_02	Tipo:	R1	Extensión:	3. BAJO	Localización:	

OBSERVACIONES:

Fotografía 1 *PA2-3_SUP* Fotografía 2

COLEGIO DE INGENIEROS DE CAMINOS, CANALES Y PUERTOS. ANDALUCIA
Expediente 35128 Fecha SEVILLA 09/12/2014
VISADO

ANOMALÍAS DE *PASILLO 2* **Nº de anomalías:** *2*

Viviendas

Anomalía:	PS_01	Tipo:	S1	Extensión:	1. ALTO	Localización:	

OBSERVACIONES:

Fotografía 1 *PA3_SUP_CENT* Fotografía 2

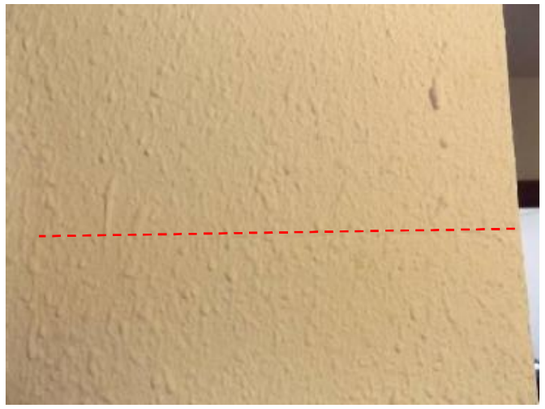

Viviendas

Anomalía:	PS_02	Tipo:	R1	Extensión:	3. BAJO	Localización:	

OBSERVACIONES:

Fotografía 1 *PA1_SUP_CENT* Fotografía 2 *PA2_SUP_IZQ*

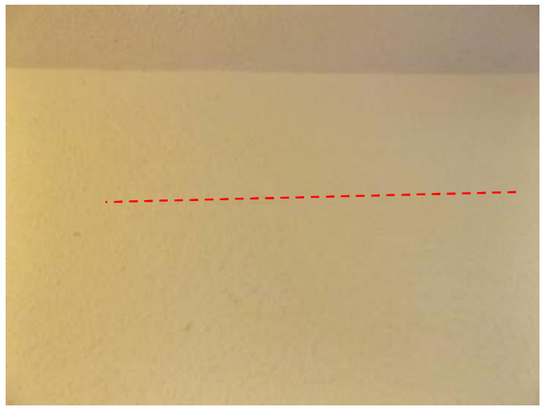

ANOMALÍAS DE *DORMITORIO 4* **Nº de anomalías:** *2*

Viviendas

Anomalía:	DO_01	Tipo:	R1	Extensión:	3. BAJO	Localización:	

OBSERVACIONES:

Fotografía 1 *PA2_BAJO_VENT_IZQ* Fotografía 2

Viviendas

Anomalía:	DO_02	Tipo:	J1	Extensión:	3. BAJO	Localización:	

OBSERVACIONES: *MANCHA DE HUMEDAD DE FILTRACION POR INSUFICIENTE ESTANQUEIDAD*

Fotografía 1 *PA2_BAJO_VENT_DCHA* Fotografía 2

Vivienda *V10*	*6*	Letra	*B*	Propietario:	*CLINICA DENTAL PRODENTIS*
OBSERVACIONES: *PORTAL 1*					
Dependencias inspeccionadas	Nº	*14*	Relación:	*VESTIBULO, BAÑO 1, QUIROFANO, BAÑO 2, PASILLO, RAYOS X, GABINETE 3, GABINETE 2, GABINETE 1, GABINETE 4, DESPACHO 1, DESPACHO 2, SALA DE ESTERILIZACION, LAVADERO.*	

ANOMALÍAS DE *BAÑO 1* **Nº de anomalías:** *0*

ANOMALÍAS DE *QUIROFANO* **Nº de anomalías:** *0*

ANOMALÍAS DE *BAÑO 2* **Nº de anomalías:** *0*

ANOMALÍAS DE *RAYOS X* **Nº de anomalías:** *0*

ANOMALÍAS DE *GABINETE 3* **Nº de anomalías:** *0*

ANOMALÍAS DE *GABINETE 2* **Nº de anomalías:** *0*

ANOMALÍAS DE *GABINETE 1* **Nº de anomalías:** *0*

ANOMALÍAS DE *GABINETE 4* **Nº de anomalías:** *0*

ANOMALÍAS DE *DESPACHO 1* **Nº de anomalías:** *0*

ANOMALÍAS DE *DESPACHO 2* **Nº de anomalías:** *0*

COLEGIO DE INGENIEROS DE CAMINOS, CANALES Y PUERTOS. ANDALUCIA
Expediente 35128 Fecha SEVILLA 09/12/2014
VISADO

ANOMALÍAS DE *VESTIBULO* **Nº de anomalías:** *1*

Viviendas

Anomalía:	*VE_01*	Tipo:	*S1*	Extensión:	*1. ALTO*	Localización:	*GENERALIZADA EN TECHO*
OBSERVACIONES:							
Fotografía 1		*TE_DCHA*		Fotografía 2		*TE_IZQ*	

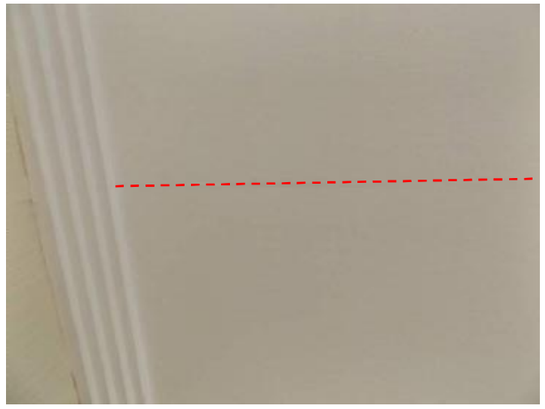

COLEGIO DE INGENIEROS DE CAMINOS, CANALES Y PUERTOS. ANDALUCIA
Expediente 35128 Fecha SEVILLA 09/12/2014
VISADO

ANOMALÍAS DE *PASILLO* **Nº de anomalías:** *1*

Viviendas

Anomalía:	*PS_01*	Tipo:	*S1*	Extensión:	*1. ALTO*	Localización:	*GENERALIZADA EN TECHO*

OBSERVACIONES:

Fotografía 1	*TE_DCHA*	Fotografía 2	

COLEGIO DE INGENIEROS DE CAMINOS, CANALES Y PUERTOS. ANDALUCIA
Expediente 35128
Fecha SEVILLA 09/12/2014
VISADO

ANOMALÍAS DE *SALA DE ESTERILIZACION* **Nº de anomalías:** *1*

Viviendas

Anomalía:	*S1_01*	Tipo:	*S1*	Extensión:	*1. ALTO*	Localización:	

OBSERVACIONES:

Fotografía 1	*TE_DCHA*	Fotografía 2	

COLEGIO DE INGENIEROS DE CAMINOS, CANALES Y PUERTOS. ANDALUCIA
Expediente 35128
Fecha SEVILLA 09/12/2014
VISADO

ANOMALÍAS DE *LAVADERO* **Nº de anomalías:** *1*

Viviendas

Anomalía:	LA_02	Tipo:	R1	Extensión:	3. BAJO	Localización:	
OBSERVACIONES:							
Fotografía 1			TE_DCHA			Fotografía 2	

COLEGIO DE INGENIEROS DE CAMINOS, CANALES Y PUERTOS. ANDALUCIA
Expediente 35128 Fecha SEVILLA 09/12/2014
VISADO

Vivienda	*V11*	*6*	Letra	*A*	Propietario:	*CLINICA DENTAL PRODENTIS, CERRADA*
OBSERVACIONES:	*PORTAL 1*					
Dependencias inspeccionadas	Nº	*8*	Relación:	*VESTIBULO, BAÑO 1, BAÑO 2, PASILLO, GABINETE 2, GABINETE 1, DESPACHO, LAVADERO.*		

ANOMALÍAS DE *LAVADERO* **Nº de anomalías:** *0*

ANOMALÍAS DE *VESTIBULO* **Nº de anomalías:** *1*

Viviendas

Anomalía:	VE_01	Tipo:	R1	Extensión:	3. BAJO	Localización:	
OBSERVACIONES:							
Fotografía 1			PA3_BAJO_VENT_IZQ			Fotografía 2	

COLEGIO DE INGENIEROS DE CAMINOS, CANALES Y PUERTOS. ANDALUCIA
Expediente 35128 Fecha SEVILLA 09/12/2014
VISADO

ANOMALÍAS DE *PASILLO* **Nº de anomalías:** *1*

Viviendas

Anomalía:	PS_01	Tipo:	K1	Extensión:	3. BAJO	Localización:	

OBSERVACIONES:

Fotografía 1	TE_DCHA	Fotografía 2	

COLEGIO DE INGENIEROS DE CAMINOS, CANALES Y PUERTOS. ANDALUCIA
Expediente 35128 Fecha SEVILLA 09/12/2014
VISADO

ANOMALÍAS DE *GABINETE 1* **Nº de anomalías:** *1*

Viviendas

Anomalía:	S1_01	Tipo:	S1	Extensión:	3. BAJO	Localización:	

OBSERVACIONES:

Fotografía 1	PA3-TE_CENT	Fotografía 2	

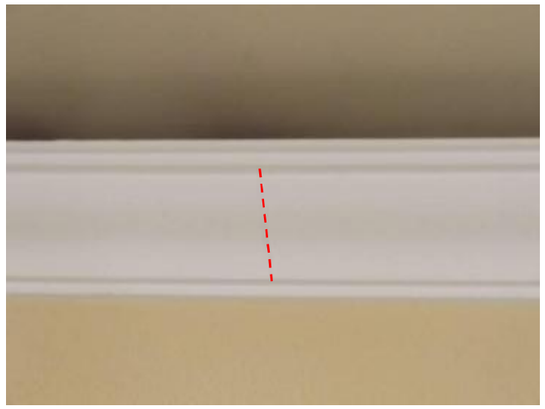

COLEGIO DE INGENIEROS DE CAMINOS, CANALES Y PUERTOS. ANDALUCIA
Expediente 35128 Fecha SEVILLA 09/12/2014
VISADO

ANOMALÍAS DE *GABINETE 2* **Nº de anomalías:** *2*

Viviendas

Anomalía:	S2_01	Tipo:	S1	Extensión:	3. BAJO	Localización:	

OBSERVACIONES:

Fotografía 1	PA1_SUP_CENT	Fotografía 2	

Viviendas

Anomalía:	S2_02	Tipo:	R1	Extensión:	3. BAJO	Localización:	

OBSERVACIONES:

Fotografía 1	PA4_BAJO_VENT_DCHA	Fotografía 2	

COLEGIO DE INGENIEROS DE CAMINOS, CANALES Y PUERTOS. ANDALUCIA
Expediente 35128 Fecha SEVILLA 09/12/2014
VISADO

ANOMALÍAS DE *DESPACHO* **Nº de anomalías:** *1*

Viviendas

Anomalía:	S3_01	Tipo:	R1	Extensión:	3. BAJO	Localización:	

OBSERVACIONES:

Fotografía 1	PA3_BAJO_VENT	Fotografía 2	

COLEGIO DE INGENIEROS DE CAMINOS, CANALES Y PUERTOS. ANDALUCIA
Expediente 35128 Fecha SEVILLA 09/12/2014
VISADO

ANOMALÍAS DE *BAÑO 1* **Nº de anomalías:** *1*

Viviendas

Anomalía:	*BA_01*	Tipo:	*S1*	Extensión:	*3. BAJO*	Localización:	

OBSERVACIONES:

Fotografía 1	*TE_PA1-4*	Fotografía 2	*TE_DCHA*

COLEGIO DE INGENIEROS DE CAMINOS, CANALES Y PUERTOS. ANDALUCIA
Expediente 35128 Fecha SEVILLA 09/12/2014
VISADO

ANOMALÍAS DE *BAÑO 2* **Nº de anomalías:** *1*

Viviendas

Anomalía:	*BA_02*	Tipo:	*K1*	Extensión:	*3. BAJO*	Localización:	

OBSERVACIONES: *ROTURA DEL REVESTIMIENTO DE CARÁCTER ACCIDENTAL*

Fotografía 1	*PA1_SOBRE_PUER_IZQ*	Fotografía 2	

COLEGIO DE INGENIEROS DE CAMINOS, CANALES Y PUERTOS. ANDALUCIA
Expediente 35128 Fecha SEVILLA 09/12/2014
VISADO

Vivienda *V12*	*6*	Letra	*D*	Propietario:	*AUDITEC, S.L.*
OBSERVACIONES: *PORTAL 1*					
Dependencias inspeccionadas Nº *10*		Relación:	*VESTIBULO, ARCHIVO, LAVADERO, SALA PRINCIPAL, TERRAZA, PASILLO, DESPACHO 1, DESPACHO 2, BAÑO 1, BAÑO 2*		

ANOMALÍAS DE *VESTIBULO* **Nº de anomalías:** *0*

ANOMALÍAS DE *ARCHIVO* **Nº de anomalías:** *0*

ANOMALÍAS DE *LAVADERO* **Nº de anomalías:** *0*

ANOMALÍAS DE *SALA PRINCIPAL* **Nº de anomalías:** *0*

ANOMALÍAS DE *PASILLO* **Nº de anomalías:** *0*

ANOMALÍAS DE *DESPACHO 2* **Nº de anomalías:** *0*

COLEGIO DE INGENIEROS DE CAMINOS, CANALES Y PUERTOS. ANDALUCIA
Expediente 35128 Fecha SEVILLA 09/12/2014
VISADO

ANOMALÍAS DE *TERRAZA* **Nº de anomalías:** *1*

Viviendas

Anomalía:	*TE_01*	Tipo:	*R1*	Extensión:	*3. BAJO*	Localización:	*GENERALIZADA EN PARED 4*
OBSERVACIONES:							
Fotografía 1	*PA4_MED_IZQ*			Fotografía 2	*PA4_SUP_DCHA*		

COLEGIO DE INGENIEROS DE CAMINOS, CANALES Y PUERTOS. ANDALUCIA
Expediente 35128 Fecha SEVILLA 09/12/2014
VISADO

ANOMALÍAS DE *DESPACHO 1* **Nº de anomalías:** *1*

Viviendas

Anomalía:	S1_01	Tipo:	R1	Extensión:	3. BAJO	Localización:	

OBSERVACIONES:

Fotografía 1	PA3_INF_IZQ	Fotografía 2	

COLEGIO DE INGENIEROS DE CAMINOS, CANALES Y PUERTOS. ANDALUCIA
Expediente 35128 Fecha SEVILLA 09/12/2014
VISADO

ANOMALÍAS DE *BAÑO 1* **Nº de anomalías:** *2*

Viviendas

Anomalía:	BA_01	Tipo:	S1	Extensión:	2. MEDIO	Localización:	GENERALIZADA EN TECHO

OBSERVACIONES:

Fotografía 1	TE_DCHA	Fotografía 2	

Viviendas

Anomalía:	BA_02	Tipo:	K1	Extensión:	3. BAJO	Localización:	

OBSERVACIONES:

Fotografía 1	TE_IZQ	Fotografía 2	

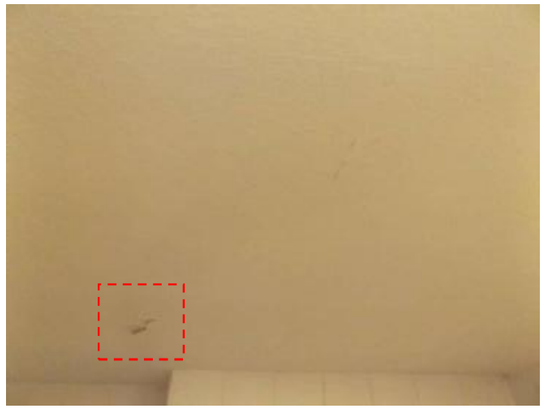

COLEGIO DE INGENIEROS DE CAMINOS, CANALES Y PUERTOS. ANDALUCIA
Expediente 35128 Fecha SEVILLA 09/12/2014
VISADO

ANOMALÍAS DE *BAÑO 2* **Nº de anomalías:** *2*

Viviendas

Anomalía:	BA_01	Tipo:	S1	Extensión:	3. BAJO	Localización:	
OBSERVACIONES:							
Fotografía 1			TE_IZQ			Fotografía 2	

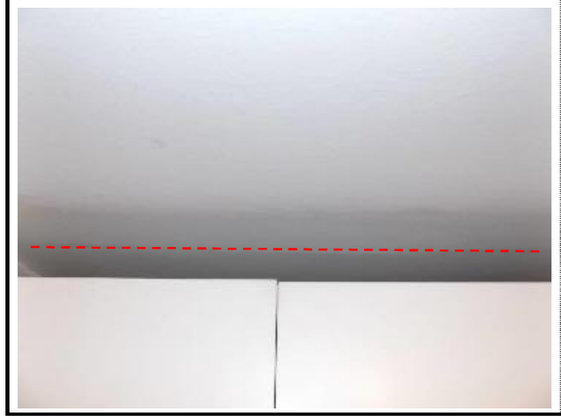

COLEGIO DE INGENIEROS DE CAMINOS, CANALES Y PUERTOS. ANDALUCIA
Expediente 35128 Fecha SEVILLA 09/12/2014
VISADO

Vivienda *V13*	*5*	Letra	*B*	Propietario:	*NOTARIA DE JOSE CASTILLO TAMARIT*
OBSERVACIONES: *PORTAL 1*					
Dependencias inspeccionadas	Nº *10*		Relación:	*DESPACHO 1, PASILLO, DESPACHO 2, DESPACHO 3, BAÑO 1, DESPACHO 4, ARCHIVO, SALA INFORMATICA, VESTIBULO, SALA DE JUNTAS*	

ANOMALÍAS DE *DESPACHO 1* **Nº de anomalías:** *0*

ANOMALÍAS DE *PASILLO* **Nº de anomalías:** *0*

ANOMALÍAS DE *ARCHIVO* **Nº de anomalías:** *0*

ANOMALÍAS DE *SALA DE JUNTAS* **Nº de anomalías:** *0*

COLEGIO DE INGENIEROS DE CAMINOS, CANALES Y PUERTOS. ANDALUCIA
Expediente 35128 Fecha SEVILLA 09/12/2014
VISADO

ANOMALÍAS DE *DESPACHO 2* **Nº de anomalías:** *2*

Viviendas

Anomalía:	S1_01	Tipo:	R1	Extensión:	3. BAJO	Localización:	

OBSERVACIONES:

Fotografía 1	PA4_SUP_DCHA	Fotografía 2	PA3_INF_DCHA

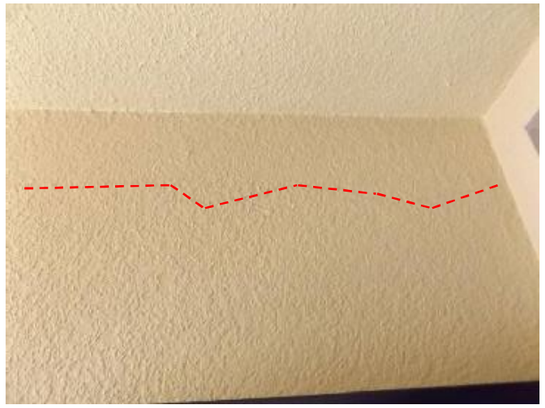

Viviendas

Anomalía:	S1_02	Tipo:	K1	Extensión:	3. BAJO	Localización:	

OBSERVACIONES:

Fotografía 1	PA3_MED_CENT	Fotografía 2	

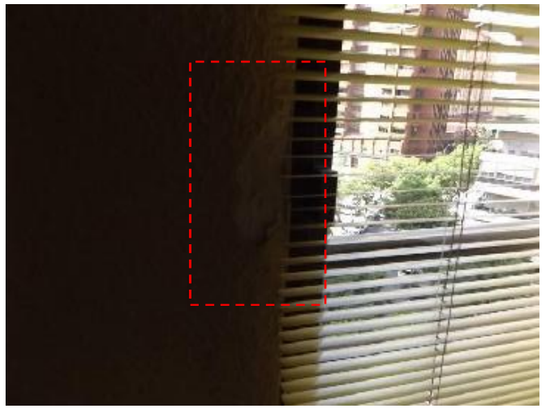

COLEGIO DE INGENIEROS DE CAMINOS, CANALES Y PUERTOS. ANDALUCIA
Expediente 35128
Fecha SEVILLA 09/12/2014
VISADO

ANOMALÍAS DE *DESPACHO 3* **Nº de anomalías:** *1*

Viviendas

Anomalía:	S2_01	Tipo:	R1	Extensión:	3. BAJO	Localización:	

OBSERVACIONES:

Fotografía 1	TE_DCHA	Fotografía 2	

COLEGIO DE INGENIEROS DE CAMINOS, CANALES Y PUERTOS. ANDALUCIA
Expediente 35128
Fecha SEVILLA 09/12/2014
VISADO

ANOMALÍAS DE *BAÑO1* **Nº de anomalías:** *1*

Viviendas

Anomalía:	BA_01	Tipo:	S1	Extensión:	3. BAJO	Localización:	

OBSERVACIONES:

Fotografía 1	TE_DCHA	Fotografía 2

COLEGIO DE INGENIEROS DE CAMINOS, CANALES Y PUERTOS. ANDALUCIA
Expediente 35128
Fecha SEVILLA 09/12/2014
VISADO

ANOMALÍAS DE *DESPACHO 4* **Nº de anomalías:** *2*

Viviendas

Anomalía:	S3_01	Tipo:	S1	Extensión:	3. BAJO	Localización:	

OBSERVACIONES:

Fotografía 1	TE_CENT	Fotografía 2

Viviendas

Anomalía:	S3_02	Tipo:	R1	Extensión:	3. BAJO	Localización:	

OBSERVACIONES:

Fotografía 1	PA3_SUP_DCHA	Fotografía 2

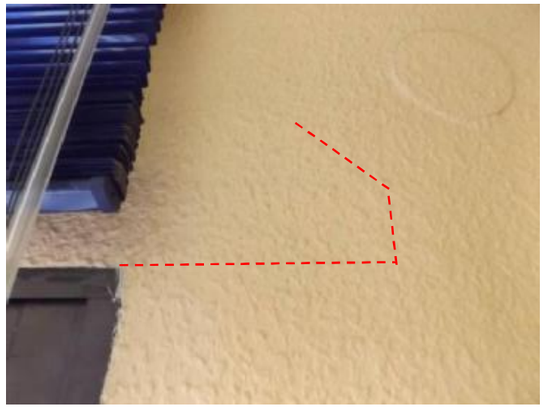

COLEGIO DE INGENIEROS DE CAMINOS, CANALES Y PUERTOS. ANDALUCIA
Expediente 35128
Fecha SEVILLA 09/12/2014
VISADO

ANOMALÍAS DE *SALA INFORMATICA* **Nº de anomalías:** *1*

Viviendas

Anomalía:	S4_01	Tipo:	S1	Extensión:	3. BAJO	Localización:	

OBSERVACIONES:

Fotografía 1	PA4-TE	Fotografía 2	PA3-TE

COLEGIO DE INGENIEROS DE CAMINOS, CANALES Y PUERTOS. ANDALUCIA
Expediente 35128 Fecha SEVILLA 09/12/2014
VISADO

ANOMALÍAS DE *VESTIBULO* **Nº de anomalías:** *4*

Viviendas

Anomalía:	VE_01	Tipo:	J1	Extensión:	3. BAJO	Localización:	

OBSERVACIONES:

Fotografía 1	PA3_BAJO_VENT	Fotografía 2	

Viviendas

Anomalía:	VE_02	Tipo:	R1	Extensión:	3. BAJO	Localización:	

OBSERVACIONES:

Fotografía 1	TE_CENT	Fotografía 2	

COLEGIO DE INGENIEROS DE CAMINOS, CANALES Y PUERTOS. ANDALUCIA
Expediente 35128 Fecha SEVILLA 09/12/2014
VISADO

Viviendas

Anomalía:	VE_03	Tipo:	S1	Extensión:	3. BAJO	Localización:	

OBSERVACIONES:

Fotografía 1	TE_CENT	Fotografía 2

Viviendas

Anomalía:	VE_04	Tipo:	K1	Extensión:	3. BAJO	Localización:	

OBSERVACIONES:

Fotografía 1	PA3-TE_CENT	Fotografía 2	PA3_MED_CENT

Vivienda	V14	3	Letra	A	Propietario:	GENINVER
OBSERVACIONES:	PORTAL 1					
Dependencias inspeccionadas	Nº	7	Relación:	VESTIBULO, SALA PRINCIPAL, SALA 1, SALA 2, BAÑO, SALA 3, SALA 4,		

ANOMALÍAS DE *VESTIBULO* **Nº de anomalías:** *0*

ANOMALÍAS DE *SALA 1* **Nº de anomalías:** *0*

ANOMALÍAS DE *SALA2* **Nº de anomalías:** *0*

ANOMALÍAS DE *SALA PRINCIPAL* **Nº de anomalías:** *1*

Viviendas

Anomalía:	*S1_01*	Tipo:	*S1*	Extensión:	*3. BAJO*	Localización:	
OBSERVACIONES:							
Fotografía 1			*TE_CENT*		Fotografía 2		

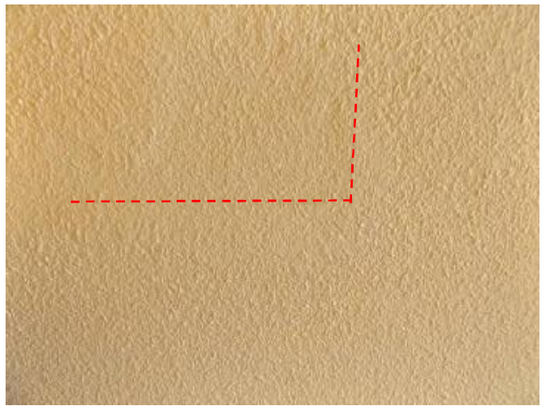

COLEGIO DE INGENIEROS DE CAMINOS, CANALES Y PUERTOS. ANDALUCIA
Expediente 35128
Fecha SEVILLA 09/12/2014
VISADO

ANOMALÍAS DE *BAÑO* **Nº de anomalías:** *1*

Viviendas

Anomalía:	*BA_01*	Tipo:	*S1*	Extensión:	*3. BAJO*	Localización:	
OBSERVACIONES:							
Fotografía 1			*TE_DCHA*		Fotografía 2		

COLEGIO DE INGENIEROS DE CAMINOS, CANALES Y PUERTOS. ANDALUCIA
Expediente 35128
Fecha SEVILLA 09/12/2014
VISADO

ANOMALÍAS DE *SALA 3* **Nº de anomalías:** *2*

Viviendas

Anomalía:	S2_01	Tipo:	R1	Extensión:	3. BAJO	Localización:	

OBSERVACIONES:

Fotografía 1 *PA1_MED_DCHA*

Fotografía 2 *PA2_INF_IZQ*

Viviendas

Anomalía:	S2_02	Tipo:	J1	Extensión:	3. BAJO	Localización:	

OBSERVACIONES: *MANCHAS DE HUMEDAD POR FALTA DE ESTANQUEIDAD*

Fotografía 1 *PA3_INF_IZQ*

Fotografía 2

COLEGIO DE INGENIEROS DE CAMINOS, CANALES Y PUERTOS. ANDALUCIA
Expediente 35128
Fecha SEVILLA 09/12/2014
VISADO

ANOMALÍAS DE *SALA 4* **Nº de anomalías:** *2*

Viviendas

Anomalía:	S3_01	Tipo:	R1	Extensión:	3. BAJO	Localización:	

OBSERVACIONES:

Fotografía 1 *PA3_INF_IZQ*

Fotografía 2

Viviendas

Anomalía:	S2_02	Tipo:	J1	Extensión:	3. BAJO	Localización:	

OBSERVACIONES: *MANCHAS DE HUMEDAD DE FILTRACION POR FALTA DE ESTANQUEIDAD*

Fotografía 1 *PA3_INF_DCHA*

Fotografía 2

COLEGIO DE INGENIEROS DE CAMINOS, CANALES Y PUERTOS. ANDALUCIA
Expediente 35128
Fecha SEVILLA 09/12/2014
VISADO

Vivienda *V15*	*1*	Letra	*A*	Propietario:	*GABINETE TRIBUTARISTA MARIN*
OBSERVACIONES: *PORTAL 1*					
Dependencias inspeccionadas Nº	*7*	Relación:	*VESTIBULO, SALA DE JUNTAS, PASILLO, BAÑO, ARCHIVO, DESPACHO 1, DESPACHO 2*		

ANOMALÍAS DE *SALA DE JUNTAS* **Nº de anomalías:** *0*

ANOMALÍAS DE *PASILLO* **Nº de anomalías:** *0*

ANOMALÍAS DE *BAÑO* **Nº de anomalías:** *0*

ANOMALÍAS DE *ARCHIVO* **Nº de anomalías:** *0*

COLEGIO DE INGENIEROS DE CAMINOS, CANALES Y PUERTOS. ANDALUCIA
Expediente 35128 Fecha SEVILLA 09/12/2014
VISADO

ANOMALÍAS DE *VESTIBULO* **Nº de anomalías:** *1*

Viviendas

Anomalía:	*VE_01*	Tipo:	*S1*	Extensión:	*3. BAJO*	Localización:	
OBSERVACIONES:							
Fotografía 1			*PA2_SUP_IZQ*			Fotografía 2	

COLEGIO DE INGENIEROS DE CAMINOS, CANALES Y PUERTOS. ANDALUCIA
Expediente 35128 Fecha SEVILLA 09/12/2014
VISADO

ANOMALÍAS DE *DESPACHO 1* **Nº de anomalías:** *1*

Viviendas

Anomalía:	*S1–01*	Tipo:	*S1*	Extensión:	*3. BAJO*	Localización:	
OBSERVACIONES:							
Fotografía 1		*PA2_INF_DCHA*		Fotografía 2			

COLEGIO DE INGENIEROS DE CAMINOS, CANALES Y PUERTOS. ANDALUCIA
Expediente 35128
Fecha SEVILLA 09/12/2014
VISADO

ANOMALÍAS DE *DESPACHO 2* **Nº de anomalías:** *1*

Viviendas

Anomalía:	*S2–01*	Tipo:	*R1*	Extensión:	*3. BAJO*	Localización:	
OBSERVACIONES:							
Fotografía 1		*PA3_INF_IZQ*		Fotografía 2			

COLEGIO DE INGENIEROS DE CAMINOS, CANALES Y PUERTOS. ANDALUCIA
Expediente 35128
Fecha SEVILLA 09/12/2014
VISADO

Vivienda *V16*	*2*	Letra	*B*	Propietario:	*JUAN ANTONIO MORA MERIDA*
OBSERVACIONES: *PORTAL 1*					
Dependencias inspeccionadas Nº *5*		Relación:	*VESTIBULO, BAÑO, DESPACHO PRINCIPAL, DESPACHO 2, DESPACHO 3*		

ANOMALÍAS DE *VESTIBULO* **Nº de anomalías:** *0*

ANOMALÍAS DE *BAÑO 1* **Nº de anomalías:** *1*

Viviendas

Anomalía:	*BA_01*	Tipo:	*S1*	Extensión:	*3. BAJO*	Localización:	
OBSERVACIONES:							
Fotografía 1			*TE_CENT*			Fotografía 2	

COLEGIO DE INGENIEROS DE CAMINOS, CANALES Y PUERTOS. ANDALUCIA
Expediente 35128 | Fecha SEVILLA 09/12/2014
VISADO

ANOMALÍAS DE *DESPACHO 2* **Nº de anomalías:** *1*

Viviendas

Anomalía:	*S1_01*	Tipo:	*R1*	Extensión:	*3. BAJO*	Localización:	
OBSERVACIONES:							
Fotografía 1			*PA4_SUP_DCHA*			Fotografía 2	

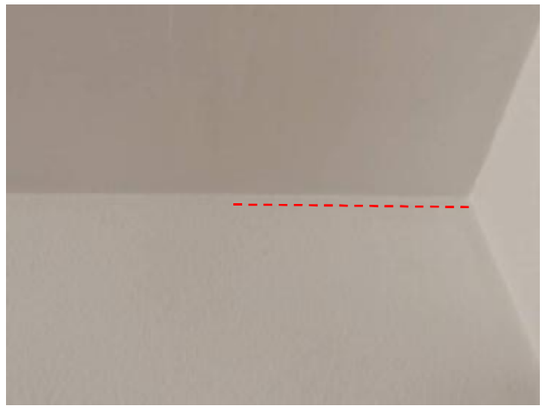

COLEGIO DE INGENIEROS DE CAMINOS, CANALES Y PUERTOS. ANDALUCIA
Expediente 35128 | Fecha SEVILLA 09/12/2014
VISADO

ANOMALÍAS DE *DESPACHO 3* **Nº de anomalías:** *2*

Viviendas

Anomalía:	S2_01	Tipo:	J1	Extensión:	3. BAJO	Localización:	

OBSERVACIONES: *MANCHAS DE HUMEDAD DE FILTRACION POR INSUFICIENTE ESTANQUEIDAD*

Fotografía 1 *PA3_INF_DCHA* Fotografía 2

Viviendas

Anomalía:	S2_02	Tipo:	R1	Extensión:	3. BAJO	Localización:	

OBSERVACIONES:

Fotografía 1 *PA4_INF_IZQ* Fotografía 2 *PA3_BAJO_VENT*

INFORME DE INSPECCIÓN VISUAL DE EDIFICIO
Dirección: CALLE HILERA 5 | Ref.: 2I139_HI005

ANOMALÍAS DE *DESPACHO PRINCIPAL* **Nº de anomalías:** *2*

Viviendas

Anomalía:	S3_01	Tipo:	J1	Extensión:	3. BAJO	Localización:	

OBSERVACIONES: *MANCHAS DE HUMEDAD DE FILTRACION POR INSUFICIENTE ESTANQUEIDAD CON DESPRENDIMIENTO DEL REVESTIMIENTO*

Fotografía 1 *PA2_INF_DCHA* Fotografía 2 *PA3_INF_IZQ*

Viviendas

Anomalía:	S3_02	Tipo:	R1	Extensión:	3. BAJO	Localización:	

OBSERVACIONES:

Fotografía 1 *PA3_INF_CENT* Fotografía 2 *PA3-4_INF*

Vivienda *V17*	Piso	*6*	Letra	*F*	Propietario: *MIGUEL ANGEL MORENO*
OBSERVACIONES: *PORTAL 1*					
Dependencias inspeccionadas	Nº	*9*	Relación:	*VESTIBULO, DORMITORIO 1,BAÑO 1, DORMITORIO 2, SALA DE ESTAR, TERRAZA, SALON, COCINA, PASILLO*	

ANOMALÍAS DE *DORMITORIO 1* **Nº de anomalías:** *1*

Viviendas

Anomalía:	*DO_01*	Tipo:	*R1*	Extensión:	*2. MEDIO*	Localización:	
OBSERVACIONES:							
Fotografía 1			*PA2_SUP_DCHA*			Fotografía 2	

COLEGIO DE INGENIEROS DE CAMINOS, CANALES Y PUERTOS. ANDALUCIA
Expediente 35128 Fecha SEVILLA 09/12/2014
VISADO

ANOMALÍAS DE *BAÑO 1* **Nº de anomalías:** *2*

Viviendas

Anomalía:	*BA_01*	Tipo:	*J1*	Extensión:	*3. BAJO*	Localización:	
OBSERVACIONES:							
Fotografía 1			*TE_CENT*			Fotografía 2	

Viviendas

Anomalía:	*BA_02*	Tipo:	*S1*	Extensión:	*3. BAJO*	Localización:	
OBSERVACIONES:							
Fotografía 1			*TE_DCHA*			Fotografía 2	

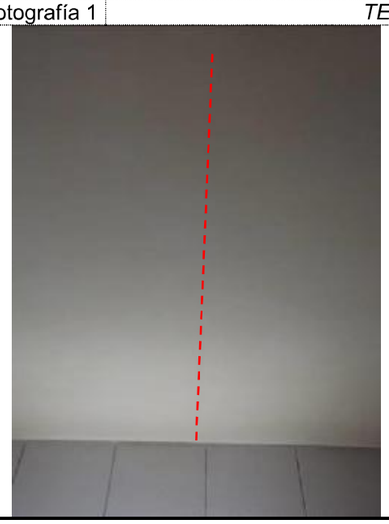

COLEGIO DE INGENIEROS DE CAMINOS, CANALES Y PUERTOS. ANDALUCIA
Expediente 35128 Fecha SEVILLA 09/12/2014
VISADO

ANOMALÍAS DE *DORMITORIO 2* **Nº de anomalías:** *2*

Viviendas

Anomalía:	DO_01	Tipo:	K1	Extensión:	3. BAJO	Localización:	

OBSERVACIONES: *HUECO PARA CABLE DE TELEFONO*

Fotografía 1 *PA1_ESQ_INF_DCHA_PUER* Fotografía 2

Viviendas

Anomalía:	DO_02	Tipo:	J1	Extensión:	3. BAJO	Localización:	

OBSERVACIONES: *MANCHAS DE HUMEDAD DE FILTRACION*

Fotografía 1 *PA3_SUP_DCHA* Fotografía 2

COLEGIO DE INGENIEROS DE CAMINOS, CANALES Y PUERTOS. ANDALUCIA
Expediente 35128 Fecha SEVILLA 09/12/2014
VISADO

ANOMALÍAS DE *SALA DE ESTAR* **Nº de anomalías:** *2*

Viviendas

Anomalía:	SE_01	Tipo:	R1	Extensión:	2. MEDIO	Localización:	

OBSERVACIONES:

Fotografía 1 *PA4_SUP_IZQ* Fotografía 2 *PA3_MED_IZQ*

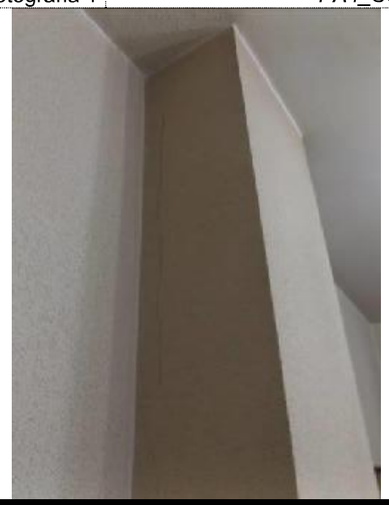

Viviendas

Anomalía:	SE_02	Tipo:	K1	Extensión:	3. BAJO	Localización:	

OBSERVACIONES: *DESPRENDIMIENTO DEL REVESTIMIENTO DE CARÁCTER ACCIDENTAL*

Fotografía 1 *PA1_INF_DCHA* Fotografía 2

COLEGIO DE INGENIEROS DE CAMINOS, CANALES Y PUERTOS. ANDALUCIA
Expediente 35128 Fecha SEVILLA 09/12/2014
VISADO

ANOMALÍAS DE *TERRAZA* **Nº de anomalías:** *1*

Viviendas

Anomalía:	TE_01	Tipo:	R1	Extensión:	2. MEDIO	Localización:	
OBSERVACIONES:							
Fotografía 1		PA3_SUP_CENT		Fotografía 2			

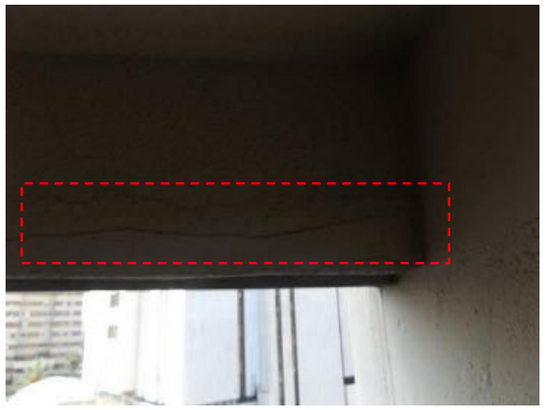

ANOMALÍAS DE *VESTIBULO* **Nº de anomalías:** *0*

ANOMALÍAS DE *SALON* **Nº de anomalías:** *0*

ANOMALÍAS DE *PASILLO* **Nº de anomalías:** *0*

ANOMALÍAS DE *COCINA* **Nº de anomalías:** *0*

COLEGIO DE INGENIEROS DE CAMINOS, CANALES Y PUERTOS. ANDALUCIA
Expediente 35128 Fecha SEVILLA 09/12/2014
VISADO

Vivienda V18	Piso	6	Letra	E	Propietario:	DR F. CARDESA
OBSERVACIONES: PORTAL 1						
Dependencias inspeccionadas	Nº	11	Relación:	VESTIBULO, COCINA, PASILLO, TERRAZA, BAÑO 1, BAÑO 2, SALA 1, SALA 2, SALA 3, SALA 4, SALA 5		

ANOMALÍAS DE *TERRAZA* **Nº de anomalías:** *1*

Viviendas

Anomalía:	TE_01	Tipo:	J1	Extensión:	3. BAJO	Localización:	
OBSERVACIONES:							
Fotografía 1		PA3_SUP_CENT		Fotografía 2			

COLEGIO DE INGENIEROS DE CAMINOS, CANALES Y PUERTOS. ANDALUCIA
Expediente 35128 Fecha SEVILLA 09/12/2014
VISADO

ANOMALÍAS DE *SALA 4* **Nº de anomalías:** *1*

Viviendas

Anomalía:	S4_01	Tipo:	S1	Extensión:	3. BAJO	Localización:	

OBSERVACIONES:

Fotografía 1 *PA3_SUP_DCHA* Fotografía 2

ANOMALÍAS DE *VESTIBULO* **Nº de anomalías:** *0*

ANOMALÍAS DE *COCINA* **Nº de anomalías:** *0*

ANOMALÍAS DE *PASILLO* **Nº de anomalías:** *0*

ANOMALÍAS DE *BAÑO 1* **Nº de anomalías:** *0*

ANOMALÍAS DE *BAÑO 2* **Nº de anomalías:** *0*

ANOMALÍAS DE *SALA 1* **Nº de anomalías:** *0*

ANOMALÍAS DE *SALA 2* **Nº de anomalías:** *0*

ANOMALÍAS DE *SALA 3* **Nº de anomalías:** *0*

ANOMALÍAS DE *SALA 5* **Nº de anomalías:** *0*

COLEGIO DE INGENIEROS DE CAMINOS, CANALES Y PUERTOS. ANDALUCIA
Expediente 35128 Fecha SEVILLA 09/12/2014
VISADO

Vivienda	V19	Piso	5	Letra	F	Propietario:	MERCEDES HERMANA GUTIERREZ
OBSERVACIONES:	PORTAL 1						
Dependencias inspeccionadas	Nº	9	Relación:	VESTIBULO,COCINA, BAÑO 1, BAÑO 2, SALON, SALA DE ESTAR, TERRAZA, DORMITORIO 1, DORMITORIO 2			

ANOMALÍAS DE *SALON* **Nº de anomalías:** *1*

Viviendas

Anomalía:	SA_01	Tipo:	R1	Extensión:	2. MEDIO	Localización:	

OBSERVACIONES:

Fotografía 1 *PA4_SUP_IZQ* Fotografía 2

COLEGIO DE INGENIEROS DE CAMINOS, CANALES Y PUERTOS. ANDALUCIA
Expediente 35128 Fecha SEVILLA 09/12/2014
VISADO

ANOMALÍAS DE *SALA DE ESTAR* **Nº de anomalías:** *1*

Viviendas

Anomalía:	*SE_01*	Tipo:	*R1*	Extensión:	*3. BAJO*	Localización:	

OBSERVACIONES:

Fotografía 1	*PA4_MED_IZQ*	Fotografía 2

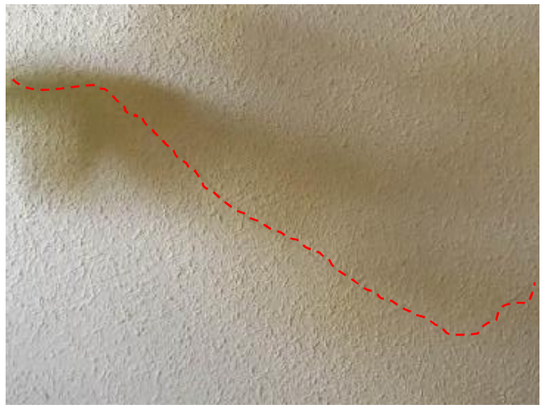

COLEGIO DE INGENIEROS DE CAMINOS, CANALES Y PUERTOS. ANDALUCIA
Expediente 35128 Fecha SEVILLA 09/12/2014
VISADO

INFORME DE INSPECCIÓN VISUAL DE EDIFICIO
Dirección: CALLE HILERA 5 | Ref.: 2I139_HI005

ANOMALÍAS DE *TERRAZA* **Nº de anomalías:** *1*

Viviendas

Anomalía:	*TE_01*	Tipo:	*K1*	Extensión:	*3. BAJO*	Localización:	

OBSERVACIONES: *UNION MARCO-CERRAMIENTO*

Fotografía 1	*PA3_SUP_DCHA*	Fotografía 2

COLEGIO DE INGENIEROS DE CAMINOS, CANALES Y PUERTOS. ANDALUCIA
Expediente 35128 Fecha SEVILLA 09/12/2014
VISADO

ANOMALÍAS DE *BAÑO 2* **Nº de anomalías:** *1*

Viviendas

Anomalía:	BA_01	Tipo:	S1	Extensión:	3. BAJO	Localización:	

OBSERVACIONES:

Fotografía 1	TE_DCHA	Fotografía 2	

COLEGIO DE INGENIEROS DE CAMINOS, CANALES Y PUERTOS. ANDALUCIA
Expediente 35128 Fecha SEVILLA 09/12/2014
VISADO

ANOMALÍAS DE *DORMITORIO 1* **Nº de anomalías:** *1*

Viviendas

Anomalía:	DO_01	Tipo:	R1	Extensión:	2. MEDIO	Localización:	

OBSERVACIONES:

Fotografía 1	PA2_INF_IZQ	Fotografía 2	

COLEGIO DE INGENIEROS DE CAMINOS, CANALES Y PUERTOS. ANDALUCIA
Expediente 35128 Fecha SEVILLA 09/12/2014
VISADO

ANOMALÍAS DE *DORMITORIO 2* **Nº de anomalías:** *1*

Viviendas

Anomalía:	DO_01	Tipo:	R1	Extensión:	2. MEDIO	Localización:	
OBSERVACIONES:							
Fotografía 1	PA1_JUNTO_PUER			Fotografía 2			

ANOMALÍAS DE *VESTIBULO* **Nº de anomalías:** *0*

ANOMALÍAS DE *COCINA* **Nº de anomalías:** *0*

ANOMALÍAS DE *BAÑO 1* **Nº de anomalías:** *0*

COLEGIO DE INGENIEROS DE CAMINOS, CANALES Y PUERTOS. ANDALUCIA
Expediente 35128 Fecha SEVILLA 09/12/2014
VISADO

Vivienda	V20	Piso	5	Letra	G	Propietario:	JOSE ANTONIO CORTES GUIJARRO
OBSERVACIONES:	PORTAL 1						
Dependencias inspeccionadas		Nº	9	Relación:	VESTIBULO,COCINA, BAÑO 1, BAÑO 2, SALON, TERRAZA, DORMITORIO 1, DORMITORIO 2, PASILLO		

ANOMALÍAS DE *VESTIBULO* **Nº de anomalías:** *0*

ANOMALÍAS DE *SALON* **Nº de anomalías:** *0*

ANOMALÍAS DE *COCINA* **Nº de anomalías:** *0*

ANOMALÍAS DE *TERRAZA* **Nº de anomalías:** *0*

ANOMALÍAS DE *PASILLO* **Nº de anomalías:** *0*

ANOMALÍAS DE *BAÑO 1* **Nº de anomalías:** *0*

ANOMALÍAS DE *BAÑO 2* **Nº de anomalías:** *0*

ANOMALÍAS DE *DORMITORIO 1* **Nº de anomalías:** *0*

ANOMALÍAS DE *DORMITORIO 2* **Nº de anomalías:** *0*

COLEGIO DE INGENIEROS DE CAMINOS, CANALES Y PUERTOS. ANDALUCIA
Expediente 35128 Fecha SEVILLA 09/12/2014
VISADO

Vivienda *V21*	Piso	*4*	Letra	*F*	Propietario:	*SEPULVEDA RUBIO*	
OBSERVACIONES: *PORTAL 1*							
Dependencias inspeccionadas	Nº	*6*	Relación:	*VESTIBULO, BAÑO 1, PASILLO, SALA 1, SALA 2, SALA 3*			

ANOMALÍAS DE *PASILLO* **Nº de anomalías:** *1*

Viviendas

Anomalía:	*PS_01*	Tipo:	*R1*	Extensión:	*3. BAJO*	Localización:	
OBSERVACIONES:							
Fotografía 1			*PA1_SUP_IZQ*			Fotografía 2	

ANOMALÍAS DE *VESTIBULO* **Nº de anomalías:** *0*

ANOMALÍAS DE *BAÑO 1* **Nº de anomalías:** *0*

ANOMALÍAS DE *SALA 1* **Nº de anomalías:** *0*

ANOMALÍAS DE *SALA 2* **Nº de anomalías:** *0*

ANOMALÍAS DE *SALA 3* **Nº de anomalías:** *0*

COLEGIO DE INGENIEROS DE CAMINOS, CANALES Y PUERTOS. ANDALUCIA
Expediente 35128 Fecha SEVILLA 09/12/2014
VISADO

Vivienda *V22*	Piso	*3*	Letra	*E*	Propietario:	*CONSULTA MÉDICA*	
OBSERVACIONES: *PORTAL 1*							
Dependencias inspeccionadas	Nº	*5*	Relación:	*VESTIBULO, SALA 1, SALA 2, SALA 3, SALA 4*			

ANOMALÍAS DE *SALA 1* **Nº de anomalías:** *1*

Viviendas

Anomalía:	*S1_01*	Tipo:	*J1*	Extensión:	*3. BAJO*	Localización:	
OBSERVACIONES:			*MANCHA DE HUMEDAD POR FILTRACION*				
Fotografía 1			*TE_IZQ*			Fotografía 2	

COLEGIO DE INGENIEROS DE CAMINOS, CANALES Y PUERTOS. ANDALUCIA
Expediente 35128 Fecha SEVILLA 09/12/2014
VISADO

ANOMALÍAS DE *VESTIBULO* **Nº de anomalías:** *2*

Viviendas

Anomalía:	VE_01	Tipo:	K1	Extensión:	3. BAJO	Localización:	

OBSERVACIONES:

Fotografía 1 *TE_IZQ* | Fotografía 2 *TE_CENT*

Viviendas

Anomalía:	VE_02	Tipo:	R1	Extensión:	2. MEDIO	Localización:	

OBSERVACIONES:

Fotografía 1 *PA2_MED_IZQ* | Fotografía 2 *PA3_MED_IZQ*

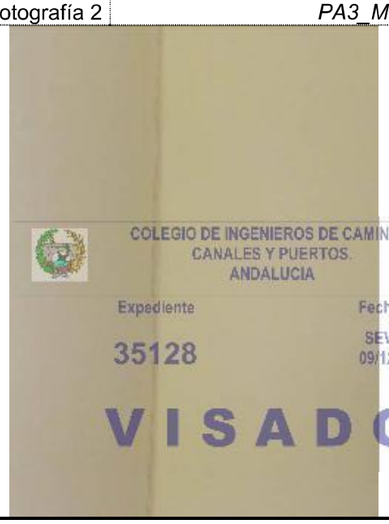

ANOMALÍAS DE *SALA 2* **Nº de anomalías:** *2*

Viviendas

Anomalía:	S2_01	Tipo:	S1	Extensión:	3. BAJO	Localización:	

OBSERVACIONES:

Fotografía 1 *TE_IZQ* | Fotografía 2

Viviendas

Anomalía:	S2_02	Tipo:	K1	Extensión:	2. MEDIO	Localización:	EN PAREDES BAJO VENTANAS

OBSERVACIONES:

Fotografía 1 *PA3_INF_DCHA* | Fotografía 2 *PA2_INF_DCHA*

ANOMALÍAS DE *SALA 3* **Nº de anomalías:** *0*

ANOMALÍAS DE *SALA 4* **Nº de anomalías:** *0*

Vivienda *V23*	Piso	*3*	Letra	*G*	Propietario:	*REACTIVA IMPLANTACIONES COMERCIALES*	
OBSERVACIONES: *PORTAL 1*							
Dependencias inspeccionadas	Nº	*4*	Relación:	*VESTIBULO, SALA 1, SALA 2, SALA 3*			

ANOMALÍAS DE *VESTIBULO* **Nº de anomalías:** *0*

ANOMALÍAS DE *SALA 1* **Nº de anomalías:** *0*

ANOMALÍAS DE *SALA 2* **Nº de anomalías:** *0*

ANOMALÍAS DE *SALA 3* **Nº de anomalías:** *0*

COLEGIO DE INGENIEROS DE CAMINOS, CANALES Y PUERTOS. ANDALUCIA
Expediente 35128 Fecha SEVILLA 09/12/2014
VISADO

Vivienda *V24*	Piso	*2*	Letra	*F*	Propietario:	*VIVA GYM*	
OBSERVACIONES: *PORTAL 1*							
Dependencias inspeccionadas	Nº	*6*	Relación:	*VESTIBULO, TRASTERO, SALA 1, SALA 2, SALA 3, SALA 4*			

ANOMALÍAS DE *SALA 3* **Nº de anomalías:** *1*

Viviendas

Anomalía:	*S3_01*	Tipo:	*R1*	Extensión:	*3. BAJO*	Localización:	
OBSERVACIONES:							
Fotografía 1		*PA3_INF_DCHA*		Fotografía 2			

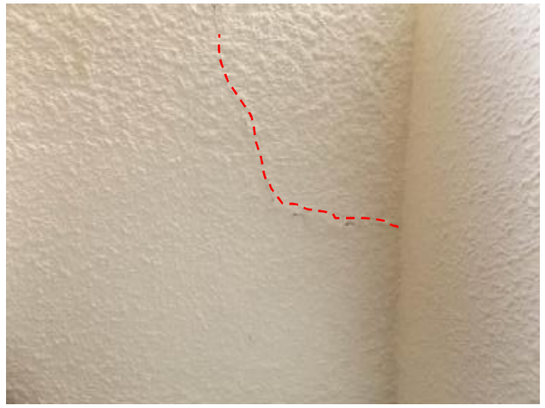

COLEGIO DE INGENIEROS DE CAMINOS, CANALES Y PUERTOS. ANDALUCIA
Expediente 35128 Fecha SEVILLA 09/12/2014
VISADO

ANOMALÍAS DE *SALA 4* **Nº de anomalías:** *2*

Viviendas

Anomalía:	S4_01	Tipo:	K1	Extensión:	3. BAJO	Localización:	

OBSERVACIONES: *DESPRENDIMIENTO DEL REVESTIMIENTO POR FALTA DE ADHERENCIA*

Fotografía 1 *PA2_MED_DCHA* Fotografía 2

Viviendas

Anomalía:	S4_02	Tipo:	S1	Extensión:	3. BAJO	Localización:	

OBSERVACIONES:

Fotografía 1 *TE_IZQ* Fotografía 2

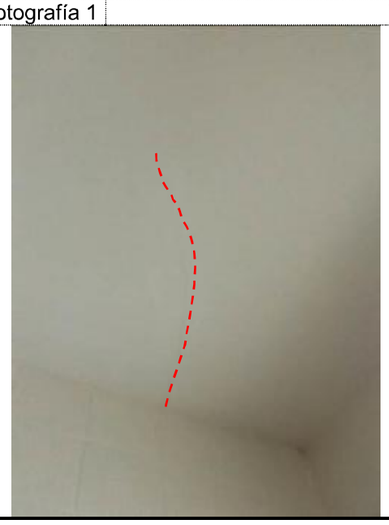

COLEGIO DE INGENIEROS DE CAMINOS, CANALES Y PUERTOS. ANDALUCIA
Expediente 35128 Fecha SEVILLA 09/12/2014
VISADO

ANOMALÍAS DE *VESTIBULO* **Nº de anomalías:** *0*

ANOMALÍAS DE *TRASTERO* **Nº de anomalías:** *0*

ANOMALÍAS DE *SALA 1* **Nº de anomalías:** *0*

ANOMALÍAS DE *SALA 2* **Nº de anomalías:** *0*

COLEGIO DE INGENIEROS DE CAMINOS, CANALES Y PUERTOS. ANDALUCIA
Expediente 35128 Fecha SEVILLA 09/12/2014
VISADO

Vivienda *V25*	Piso *2*	Letra *E*	Propietario: *MEGA-2 SEGURIDAD*		
OBSERVACIONES: *PORTAL 1*					
Dependencias inspeccionadas Nº *7*	Relación: *VESTIBULO, BAÑO 1, BAÑO 2, SALA 1, SALA 2, SALA 3, SALA 4*				

ANOMALÍAS DE *VESTIBULO* **Nº de anomalías:** *0*

ANOMALÍAS DE *BAÑO 1* **Nº de anomalías:** *0*

ANOMALÍAS DE *BANO 2* **Nº de anomalías:** *0*

ANOMALÍAS DE *SALA 1* **Nº de anomalías:** *0*

ANOMALÍAS DE *SALA 2* **Nº de anomalías:** *0*

ANOMALÍAS DE *SALA 3* **Nº de anomalías:** *0*

ANOMALÍAS DE *SALA 4* **Nº de anomalías:** *0*

COLEGIO DE INGENIEROS DE CAMINOS, CANALES Y PUERTOS. ANDALUCIA
Expediente 35128 Fecha SEVILLA 09/12/2014
VISADO

Vivienda *V26*	Piso *2*	Letra *C*	Propietario: *DR. MARTIN NAVARRO*		
OBSERVACIONES: *PORTAL 1*					
Dependencias inspeccionadas Nº *8*	Relación: *VESTIBULO, BANO 1, BAÑO 2, SALA 1, PASILLO, SALA 2, SALA 3, SALA 4*				

ANOMALÍAS DE *SALA 2* **Nº de anomalías:** *1*

Viviendas

Anomalía:	*S2_01*	Tipo:	*J1*	Extensión:	*3. BAJO*	Localización:	
OBSERVACIONES: *DESPRENDIMIENTO DEL REVESTIMIENTO POR MANCHA DE HUMEDAD*							
Fotografía 1	*PA3_INF_DCHA*	Fotografía 2	*PA3_INF_IZQ*				

COLEGIO DE INGENIEROS DE CAMINOS, CANALES Y PUERTOS. ANDALUCIA
Expediente 35128 Fecha SEVILLA 09/12/2014
VISADO

ANOMALÍAS DE *SALA 1* **Nº de anomalías:** *1*

Viviendas

Anomalía:	S2–01	Tipo:	J1	Extensión:	3. BAJO	Localización:	

OBSERVACIONES: *DESPRENDIMIENTO DEL REVESTIMIENTO POR MANCHA DE HUMEDAD*

Fotografía 1 *PA3_INF_CENT* Fotografía 2

ANOMALÍAS DE *VESTIBULO* **Nº de anomalías:** *0*

ANOMALÍAS DE *BAÑO 1* **Nº de anomalías:** *0*

ANOMALÍAS DE *BAÑO 2* **Nº de anomalías:** *0*

ANOMALÍAS DE *PASILLO* **Nº de anomalías:** *0*

ANOMALÍAS DE *SALA 3* **Nº de anomalías:** *0*

ANOMALÍAS DE *SALA 4* **Nº de anomalías:** *0*

COLEGIO DE INGENIEROS DE CAMINOS, CANALES Y PUERTOS. ANDALUCIA
Expediente 35128 Fecha SEVILLA 09/12/2014
VISADO

Vivienda	V27	Piso	1	Letra	DCHA	Propietario:	TRUJILLO SANCHEZ-MATEOS

OBSERVACIONES: *PORTAL 1*

Dependencias inspeccionadas Nº *4* Relación: *VESTIBULO, SALA 1, SALA 2, SALA 3*

ANOMALÍAS DE *SALA 1* **Nº de anomalías:** *1*

Viviendas

Anomalía:	S1–01	Tipo:	J1	Extensión:	3. BAJO	Localización:	

OBSERVACIONES: *DESPRENDIMIENTO DEL REVESTIMIENTO POR MANCHA DE HUMEDAD*

Fotografía 1 *PA2_INF_DCHA* Fotografía 2

COLEGIO DE INGENIEROS DE CAMINOS, CANALES Y PUERTOS. ANDALUCIA
Expediente 35128 Fecha SEVILLA 09/12/2014
VISADO

ANOMALÍAS DE *SALA 3* **Nº de anomalías:** *1*

Viviendas

Anomalía:	S3_01	Tipo:	S1	Extensión:	3. BAJO	Localización:	
OBSERVACIONES:							
Fotografía 1	TE_CENT			Fotografía 2			

COLEGIO DE INGENIEROS DE CAMINOS, CANALES Y PUERTOS. ANDALUCIA
Expediente 35128
Fecha SEVILLA 09/12/2014
VISADO

INFORME DE INSPECCIÓN VISUAL DE EDIFICIO
Dirección: CALLE HILERA 5 | Ref.: 2I139_HI005

ANOMALÍAS DE *VESTIBULO* **Nº de anomalías:** *1*

Viviendas

Anomalía:	VE_01	Tipo:	R1	Extensión:	3. BAJO	Localización:	
OBSERVACIONES:							
Fotografía 1	PA2_SUP_DCHA			Fotografía 2			

ANOMALÍAS DE *SALA 2* **Nº de anomalías:** *0*

COLEGIO DE INGENIEROS DE CAMINOS, CANALES Y PUERTOS. ANDALUCIA
Expediente 35128
Fecha SEVILLA 09/12/2014
VISADO

Vivienda *V28*	Piso	*1*	Letra	*IZQ*	Propietario:	*CLINICA SORENSEN*	
OBSERVACIONES: *PORTAL 1*							
Dependencias inspeccionadas	Nº	*12*	Relación:	*VESTIBULO, BAÑO 1, BAÑO 2, BAÑO 3, PASILLO, SALA 1, SALA 2, SALA 3, SALA 4, SALA 5, SALA 6, SALA 7*			

ANOMALÍAS DE *VESTIBULO* **Nº de anomalías:** *1*

Viviendas

Anomalía:	*VE_01*	Tipo:	*R1*	Extensión:	*3. BAJO*	Localización:	
OBSERVACIONES:							
Fotografía 1			*PA3_INF_CENT*			Fotografía 2	

COLEGIO DE INGENIEROS DE CAMINOS, CANALES Y PUERTOS. ANDALUCIA
Expediente 35128 Fecha SEVILLA 09/12/2014
VISADO

ANOMALÍAS DE *BAÑO 2* **Nº de anomalías:** *1*

Viviendas

Anomalía:	*BA_01*	Tipo:	*S1*	Extensión:	*3. BAJO*	Localización:	
OBSERVACIONES:							
Fotografía 1			*PA2_MED_CENT*			Fotografía 2	

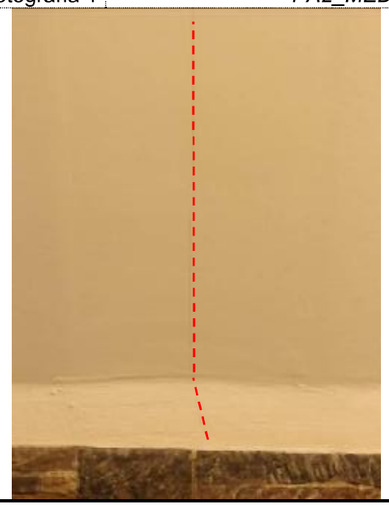

COLEGIO DE INGENIEROS DE CAMINOS, CANALES Y PUERTOS. ANDALUCIA
Expediente 35128 Fecha SEVILLA 09/12/2014
VISADO

ANOMALÍAS DE *BAÑO 3* **Nº de anomalías:** *1*

Viviendas

Anomalía:	BA_01	Tipo:	S1	Extensión:	2. MEDIO	Localización:	

OBSERVACIONES:

Fotografía 1	PA1-2_SUP_IZQ	Fotografía 2	

COLEGIO DE INGENIEROS DE CAMINOS, CANALES Y PUERTOS. ANDALUCIA
Expediente 35128 Fecha SEVILLA 09/12/2014
VISADO

ANOMALÍAS DE *SALA 6* **Nº de anomalías:** *1*

Viviendas

Anomalía:	S6_01	Tipo:	R1	Extensión:	3. BAJO	Localización:	

OBSERVACIONES:

Fotografía 1	PA1-2_INF_IZQ	Fotografía 2	PA1_MED_DCHA

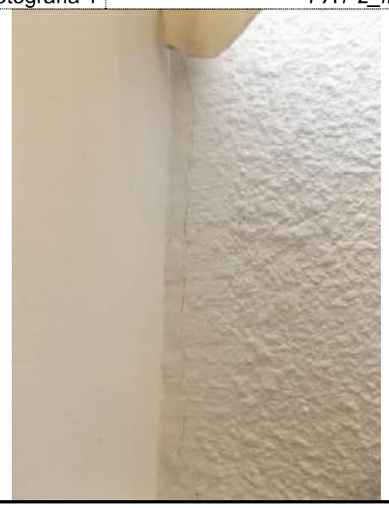

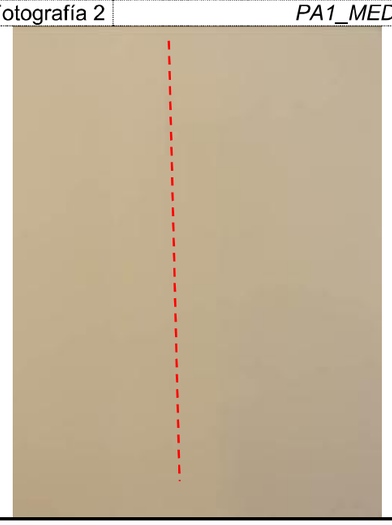

ANOMALÍAS DE *PASILLO* **Nº de anomalías:** *0*

ANOMALÍAS DE *BAÑO 1* **Nº de anomalías:** *0*

ANOMALÍAS DE *SALA 1* **Nº de anomalías:** *0*

ANOMALÍAS DE *SALA 2* **Nº de anomalías:** *0*

ANOMALÍAS DE *SALA 3* **Nº de anomalías:** *0*

ANOMALÍAS DE *SALA 4* **Nº de anomalías:** *0*

ANOMALÍAS DE *SALA 5* **Nº de anomalías:** *0*

ANOMALÍAS DE *SALA 7* **Nº de anomalías:** *0*

COLEGIO DE INGENIEROS DE CAMINOS, CANALES Y PUERTOS. ANDALUCIA
Expediente 35128 Fecha SEVILLA 09/12/2014
VISADO

Vivienda *V29*	Piso	*4*	Letra	*A*	Propietario:	*CDI, CENTRO DENTAL INTEGRAL*	
OBSERVACIONES: *PORTAL 1*							
Dependencias inspeccionadas	Nº	*9*	Relación:	*GABINETE 1, VESTIBULO, RECEPCION, LAVADERO, SALA DE ESPERA, PASILLO, BAÑO 1, BAÑO 2, DESPACHO*			

ANOMALÍAS DE *RECEPCION* **Nº de anomalías:** *0*

ANOMALÍAS DE *SALA DE ESPERA* **Nº de anomalías:** *0*

ANOMALÍAS DE *PASILLO* **Nº de anomalías:** *0*

COLEGIO DE INGENIEROS DE CAMINOS, CANALES Y PUERTOS. ANDALUCIA
Expediente 35128 Fecha SEVILLA 09/12/2014
VISADO

ANOMALÍAS DE *GABINETE 1* **Nº de anomalías:** *3*

Viviendas

Anomalía:	*S1_01*	Tipo:	*R1*	Extensión:	*1. ALTO*	Localización:	
OBSERVACIONES:							
Fotografía 1			*PA1_MED_CENT*			Fotografía 2	

Viviendas

Anomalía:	*S1_02*	Tipo:	*J1*	Extensión:	*3. BAJO*	Localización:	
OBSERVACIONES:	*MANCHAS DE HUMEDAD POR FILTRACIÓN*						
Fotografía 1			*PA3_INF_CENT*			Fotografía 2	

COLEGIO DE INGENIEROS DE CAMINOS, CANALES Y PUERTOS. ANDALUCIA
Expediente 35128 Fecha SEVILLA 09/12/2014
VISADO

Viviendas

Anomalía:	S1_03	Tipo:	M1	Extensión:	3. BAJO	Localización:	
OBSERVACIONES:	PEQUEÑAS FISURAS PARALELAS INCLINADAS Y CORTAS QUE SE AGRUPAN SIGUIENTE EL ENCUENTRO ENTRE TABIQUE Y PILAR POR EFECTOS HIGROTÉRMICOS						

Fotografía 1	PA4_SUP_CENT	Fotografía 2	PA2_SUP_CENT

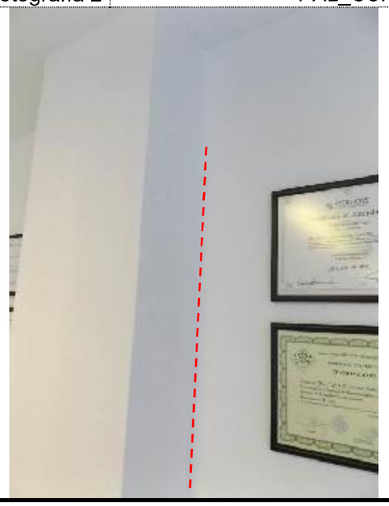

COLEGIO DE INGENIEROS DE CAMINOS, CANALES Y PUERTOS. ANDALUCIA
Expediente 35128 | Fecha SEVILLA 09/12/2014
VISADO

ANOMALÍAS DE *VESTIBULO* **Nº de anomalías:** *1*

Viviendas

Anomalía:	VE_01	Tipo:	R1	Extensión:	3. BAJO	Localización:	
OBSERVACIONES:							

Fotografía 1	PA4_SOBRE_PUER	Fotografía 2

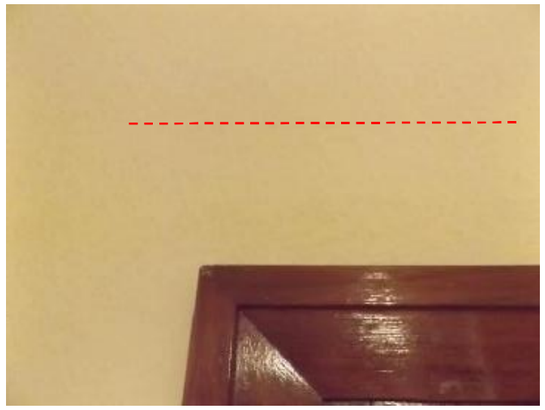

COLEGIO DE INGENIEROS DE CAMINOS, CANALES Y PUERTOS. ANDALUCIA
Expediente 35128 | Fecha SEVILLA 09/12/2014
VISADO

ANOMALÍAS DE *LAVADERO* **Nº de anomalías:** *1*

Viviendas

Anomalía:	*LA_01*	Tipo:	*R1*	Extensión:	*3. BAJO*	Localización:	
OBSERVACIONES:							
Fotografía 1			*PA3*	Fotografía 2			

COLEGIO DE INGENIEROS DE CAMINOS, CANALES Y PUERTOS. ANDALUCIA
Expediente 35128 Fecha SEVILLA 09/12/2014
VISADO

ANOMALÍAS DE *BAÑO 1* **Nº de anomalías:** *1*

Viviendas

Anomalía:	*BA_01*	Tipo:	*S1*	Extensión:	*3. BAJO*	Localización:	
OBSERVACIONES:							
Fotografía 1			*TE_IZQ*	Fotografía 2			*TE_DCHA*

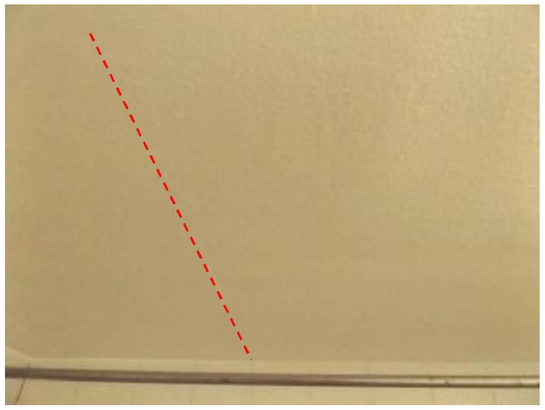

COLEGIO DE INGENIEROS DE CAMINOS, CANALES Y PUERTOS. ANDALUCIA
Expediente 35128 Fecha SEVILLA 09/12/2014
VISADO

ANOMALÍAS DE *BAÑO 2* **Nº de anomalías:** *1*

Viviendas

Anomalía:	BA_01	Tipo:	S1	Extensión:	3. BAJO	Localización:	
OBSERVACIONES:							
Fotografía 1			TE_DCHA		Fotografía 2		

COLEGIO DE INGENIEROS DE CAMINOS, CANALES Y PUERTOS. ANDALUCIA
Expediente 35128
Fecha SEVILLA 09/12/2014
VISADO

INFORME DE INSPECCIÓN VISUAL DE EDIFICIO
Dirección: CALLE HILERA 5 Ref.: 2I139_HI005

ANOMALÍAS DE *DESPACHO* **Nº de anomalías:** *1*

Viviendas

Anomalía:	S3_01	Tipo:	R1	Extensión:	3. BAJO	Localización:	
OBSERVACIONES:							
Fotografía 1			PA4_SUP_CENT		Fotografía 2		

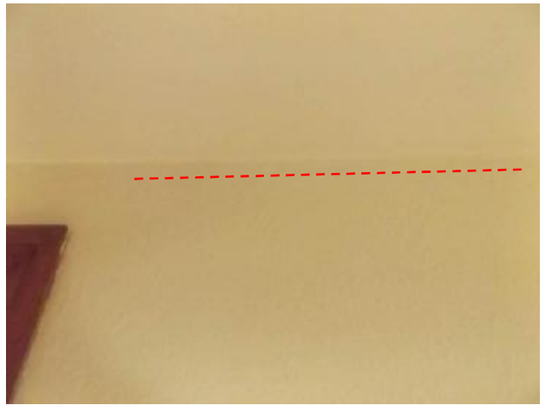

COLEGIO DE INGENIEROS DE CAMINOS, CANALES Y PUERTOS. ANDALUCIA
Expediente 35128
Fecha SEVILLA 09/12/2014
VISADO

Vivienda *V30*	Piso	*4*	Letra	*B*	Propietario:	*Mª JOSEFA LOPEZ PORTALES*	
OBSERVACIONES: *PORTAL 1*							
Dependencias inspeccionadas	Nº	*13*	Relación:	*VESTIBULO, SALON, TERRAZA, ALACENA, COCINA, LAVADERO, PASILLO, BAÑO 1, DORMITORIO 1, SALA ESTAR, BAÑO 2, DORMITORIO 2, DORMITORIO 3*			

ANOMALÍAS DE *COCINA* **Nº de anomalías:** *0*

ANOMALÍAS DE *ALACENA* **Nº de anomalías:** *0*

COLEGIO DE INGENIEROS DE CAMINOS, CANALES Y PUERTOS. ANDALUCIA

Expediente 35128 Fecha SEVILLA 09/12/2014

VISADO

ANOMALÍAS DE *VESTIBULO* **Nº de anomalías:** *1*

Viviendas

Anomalía:	*VE_01*	Tipo:	*R1*	Extensión:	*3. BAJO*	Localización:	
OBSERVACIONES:							
Fotografía 1	*PA1_SUP_CENT*	Fotografía 2	*PA3_SUP_CENT*				

COLEGIO DE INGENIEROS DE CAMINOS, CANALES Y PUERTOS. ANDALUCIA

Expediente 35128 Fecha SEVILLA 09/12/2014

VISADO

ANOMALÍAS DE *SALON* **Nº de anomalías:** *1*

Viviendas

Anomalía:	SA_01	Tipo:	R1	Extensión:	3. BAJO	Localización:	
OBSERVACIONES:							
Fotografía 1			TE_CENT			Fotografía 2	

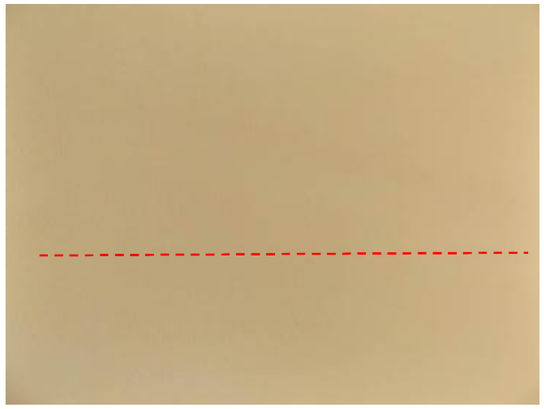

COLEGIO DE INGENIEROS DE CAMINOS, CANALES Y PUERTOS. ANDALUCIA
Expediente 35128
Fecha SEVILLA 09/12/2014
VISADO

INFORME DE INSPECCIÓN VISUAL DE EDIFICIO
Dirección: CALLE HILERA 5 Ref.: 2I139_HI005

ANOMALÍAS DE *TERRAZA* **Nº de anomalías:** *1*

Viviendas

Anomalía:	TE_01	Tipo:	R1	Extensión:	3. BAJO	Localización:	GENERALIZADO EN PARED 4, Y GENERALIZADO EN PARTE SUPERIOR DEL PETO
OBSERVACIONES:							
Fotografía 1			PA4_SUP_IZQ			Fotografía 2	PA3_SUP_DCHA

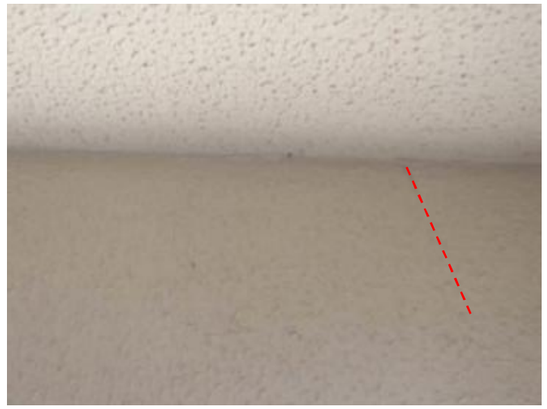

COLEGIO DE INGENIEROS DE CAMINOS, CANALES Y PUERTOS. ANDALUCIA
Expediente 35128
Fecha SEVILLA 09/12/2014
VISADO

ANOMALÍAS DE *LAVADERO* **Nº de anomalías:** *1*

Viviendas

Anomalía:	LA_01	Tipo:	R1	Extensión:	3. BAJO	Localización:	

OBSERVACIONES:

Fotografía 1 *TE_DCHA* Fotografía 2

COLEGIO DE INGENIEROS DE CAMINOS, CANALES Y PUERTOS. ANDALUCIA
Expediente 35128 Fecha SEVILLA 09/12/2014
VISADO

ANOMALÍAS DE *PASILLO* **Nº de anomalías:** *1*

Viviendas

Anomalía:	PS_01	Tipo:	R1	Extensión:	3. BAJO	Localización:	PA1_DCHA_SUP PA1-TE_CENT

OBSERVACIONES:

Fotografía 1 *PA1_SUP_CENT* Fotografía 2 *PA2_SUP_IZQ*

COLEGIO DE INGENIEROS DE CAMINOS, CANALES Y PUERTOS. ANDALUCIA
Expediente 35128 Fecha SEVILLA 09/12/2014
VISADO

ANOMALÍAS DE *DORMITORIO 1* **Nº de anomalías:** *1*

Viviendas

Anomalía:	DO_01	Tipo:	R1	Extensión:	3. BAJO	Localización:	

OBSERVACIONES:

Fotografía 1 *TE_DCHA* Fotografía 2

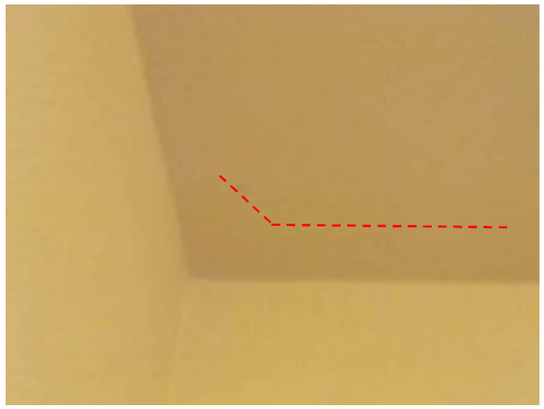

COLEGIO DE INGENIEROS DE CAMINOS, CANALES Y PUERTOS. ANDALUCIA
Expediente 35128 Fecha SEVILLA 09/12/2014
VISADO

ANOMALÍAS DE *SALA ESTAR* **Nº de anomalías:** *2*

Viviendas

Anomalía:	SE_01	Tipo:	R1	Extensión:	3. BAJO	Localización:	

OBSERVACIONES:

Fotografía 1 *PA3-TE_CENT* Fotografía 2 *PA3_BAJO_VENT_IZQ*

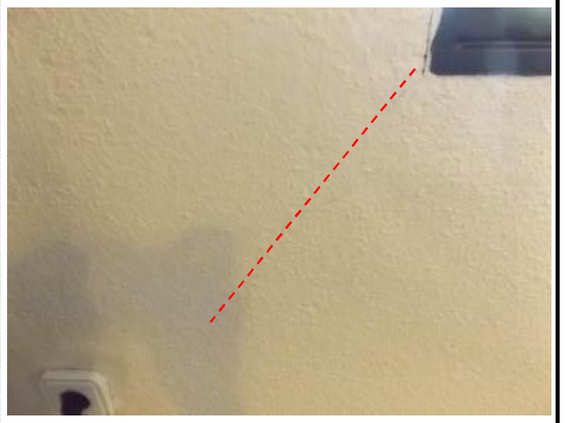

Viviendas

Anomalía:	SE_02	Tipo:	M1	Extensión:	3. BAJO	Localización:	

OBSERVACIONES:

Fotografía 1 *PA4_SUP_CENT* Fotografía 2

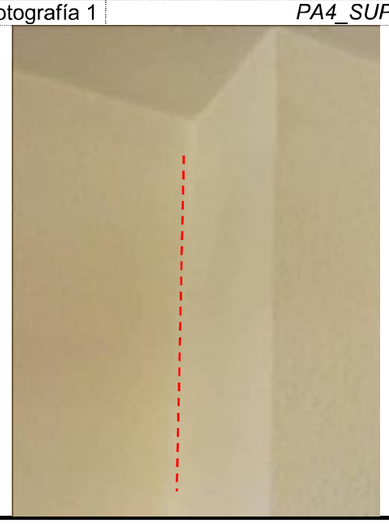

COLEGIO DE INGENIEROS DE CAMINOS, CANALES Y PUERTOS. ANDALUCIA
Expediente 35128 Fecha SEVILLA 09/12/2014
VISADO

ANOMALÍAS DE *BAÑO 1* **Nº de anomalías:** *2*

Viviendas

Anomalía:	BA_01	Tipo:	J1	Extensión:	3. BAJO	Localización:	

OBSERVACIONES: *MANCHAS DE HUMEDAD POR FILTRACIÓN*

Fotografía 1 *TE_DCHA* Fotografía 2

Viviendas

Anomalía:	BA_02	Tipo:	S1	Extensión:	3. BAJO	Localización:	

OBSERVACIONES:

Fotografía 1 *TE_IZQ* Fotografía 2

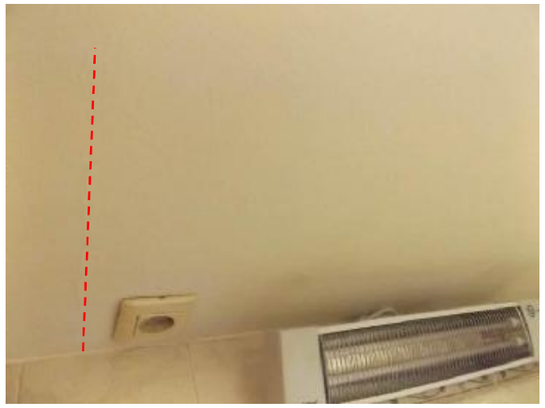

COLEGIO DE INGENIEROS DE CAMINOS, CANALES Y PUERTOS. ANDALUCIA
Expediente 35128 Fecha SEVILLA 09/12/2014
VISADO

ANOMALÍAS DE *BAÑO 2* **Nº de anomalías:** *2*

Viviendas

Anomalía:	BA_01	Tipo:	S1	Extensión:	3. BAJO	Localización:	

OBSERVACIONES:

Fotografía 1 *TE_IZQ* Fotografía 2 *TE_CENT*

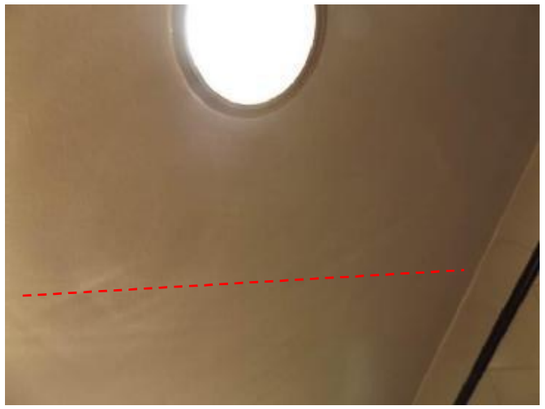

Viviendas

Anomalía:	BA_02	Tipo:	J1	Extensión:	3. BAJO	Localización:	

OBSERVACIONES: *MANCHA DE HUMEDAD DE FILTRACIÓN*

Fotografía 1 *TE_DCHA* Fotografía 2

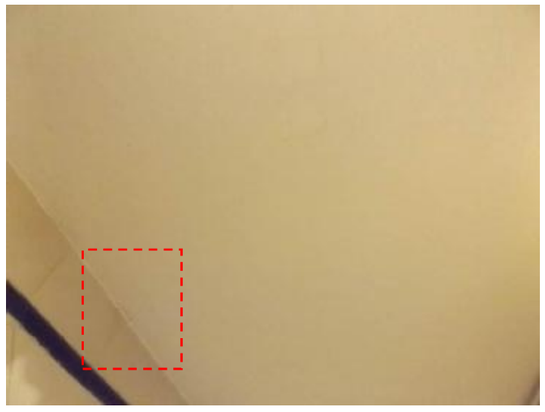

COLEGIO DE INGENIEROS DE CAMINOS, CANALES Y PUERTOS. ANDALUCIA
Expediente 35128 Fecha SEVILLA 09/12/2014
VISADO

ANOMALÍAS DE *DORMITORIO 2* **Nº de anomalías:** *1*

Viviendas

Anomalía:	DO_01	Tipo:	R1	Extensión:	3. BAJO	Localización:	INTERSECCION DE PARED 3 CON TECHO.

OBSERVACIONES:

Fotografía 1 *PA2_SUP_IZQ*

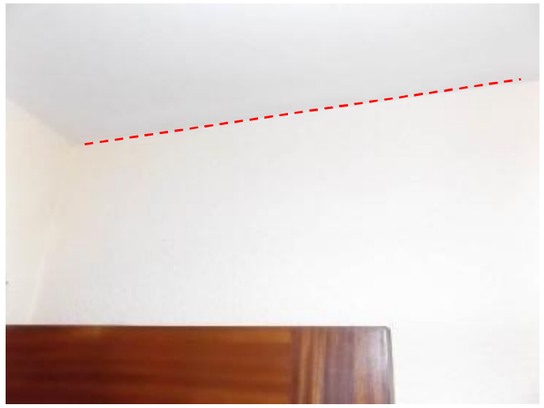

Fotografía 2 *PA2_SUP_DCHA*

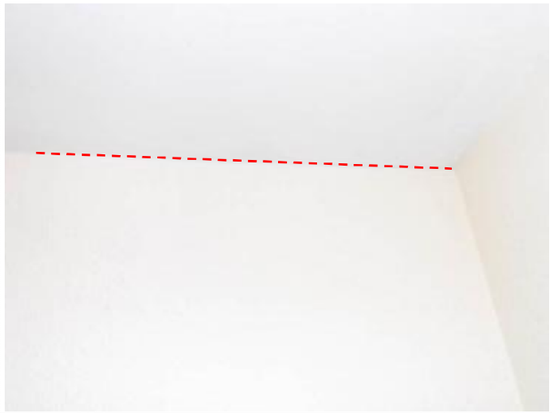

COLEGIO DE INGENIEROS DE CAMINOS, CANALES Y PUERTOS. ANDALUCIA
Expediente 35128
Fecha SEVILLA 09/12/2014
VISADO

ANOMALÍAS DE *DORMITORIO 3* **Nº de anomalías:** *2*

Viviendas

Anomalía:	DO_01	Tipo:	R1	Extensión:	3. BAJO	Localización:	

OBSERVACIONES:

Fotografía 1 *PA1_SUP_CENT*

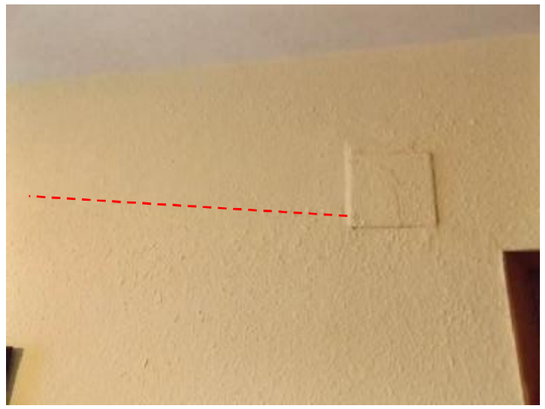

Fotografía 2 *PA4_INF_CENT*

Viviendas

Anomalía:	DO_02	Tipo:	M1	Extensión:	3. BAJO	Localización:	

OBSERVACIONES:

Fotografía 1 *PA3_MED_CENT*

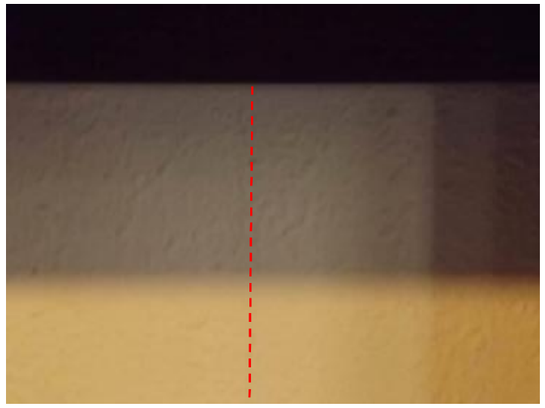

Fotografía 2 *PA3_SUP_CENT*

COLEGIO DE INGENIEROS DE CAMINOS, CANALES Y PUERTOS. ANDALUCIA
Expediente 35128
Fecha SEVILLA 09/12/2014
VISADO

Vivienda *V31*		Letra		Propietario:	*MEDICINA ESTETICA Y SALUD*
OBSERVACIONES: *LOCAL COMERCIAL EN PLANTA BAJA*					
Dependencias inspeccionadas Nº *5*		Relación:	*SALA 1, SALA 2, SALA 3, SALA 4, PASILLO*		

ANOMALÍAS DE *SALA 2* **Nº de anomalías:** *1*

Viviendas

Anomalía:	*S2_01*	Tipo:	*J1*	Extensión:	*3. BAJO*	Localización:	
OBSERVACIONES: *MANCHAS DE HUMEDAD DE FILTRACION DE CARÁCTER ACCIDENTAL*							
Fotografía 1			*TE_IZQ*		Fotografía 2		

ANOMALÍAS DE *SALA 1 (RECEPCION)* **Nº de anomalías:** *0*

ANOMALÍAS DE *SALA 3 (CABINA MEDICA 2)* **Nº de anomalías:** *0*

ANOMALÍAS DE *SALA 4 (CABINA MEDICA 1)* **Nº de anomalías:** *0*

ANOMALÍAS DE *PASILLO (PL 2ª)* **Nº de anomalías:** *0*

COLEGIO DE INGENIEROS DE CAMINOS, CANALES Y PUERTOS. ANDALUCIA
Expediente 35128 Fecha SEVILLA 09/12/2014
VISADO

Vivienda *V32*		Letra		Propietario:	*ALQUILER PROTEGIDO*
OBSERVACIONES: *LOCAL COMERCIAL EN PLANTA BAJA*					
Dependencias inspeccionadas Nº *5*		Relación:	*BAÑO, TRASTERO, SALA 1, SALA 2, SALA 3*		

ANOMALÍAS DE *SALA 1* **Nº de anomalías:** *1*

Viviendas

Anomalía:	*S1_01*	Tipo:	*R1*	Extensión:	*3. BAJO*	Localización:	
OBSERVACIONES:							
Fotografía 1			*TE_DCHA*		Fotografía 2		

COLEGIO DE INGENIEROS DE CAMINOS, CANALES Y PUERTOS. ANDALUCIA
Expediente 35128 Fecha SEVILLA 09/12/2014
VISADO

ANOMALÍAS DE *SALA 3* **Nº de anomalías:** *2*

Viviendas

Anomalía:	S3_01	Tipo:	K1	Extensión:	3. BAJO	Localización:	

OBSERVACIONES: *DESPRENDIMIENTO DEL REVESTIMIENTO POR FALTA DE ADHERENCIA*

Fotografía 1 *PA3_MED_INF* Fotografía 2 *PA2_ESC_PL2ª*

Viviendas

Anomalía:	S3_02	Tipo:	R1	Extensión:	3. BAJO	Localización:	

OBSERVACIONES:

Fotografía 1 *TE_DCHA* Fotografía 2

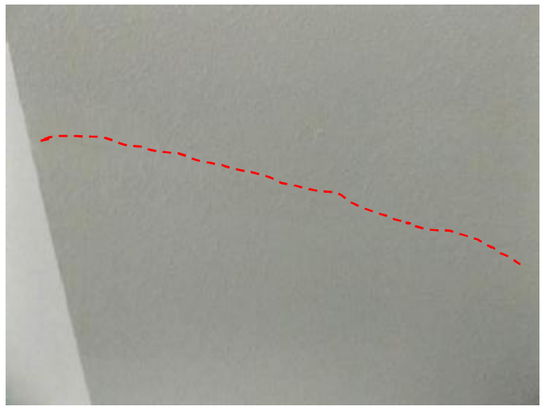

COLEGIO DE INGENIEROS DE CAMINOS, CANALES Y PUERTOS. ANDALUCIA
Expediente 35128 Fecha SEVILLA 09/12/2014
VISADO

ANOMALÍAS DE *ALACENA* **Nº de anomalías:** *1*

Viviendas

Anomalía:	AL_01	Tipo:	K1	Extensión:	3. BAJO	Localización:	

OBSERVACIONES:

Fotografía 1 *PA4_SUP_DCHA* Fotografía 2

COLEGIO DE INGENIEROS DE CAMINOS, CANALES Y PUERTOS. ANDALUCIA
Expediente 35128 Fecha SEVILLA 09/12/2014
VISADO

ANOMALÍAS DE *BAÑO* **Nº de anomalías:** *1*

Viviendas

Anomalía:	BA_01	Tipo:	K1	Extensión:	3. BAJO	Localización:	
OBSERVACIONES:							
Fotografía 1		PA4_SUP_DCHA		Fotografía 2			

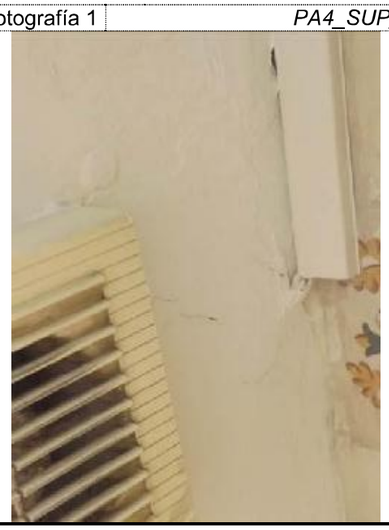

ANOMALÍAS DE *SALA 2* **Nº de anomalías:** *0*

COLEGIO DE INGENIEROS DE CAMINOS, CANALES Y PUERTOS. ANDALUCIA
Expediente 35128 Fecha SEVILLA 09/12/2014
VISADO

Vivienda	V33		Letra		Propietario:	BAR EL DIQUE
OBSERVACIONES:	LOCAL COMERCIAL EN PLANTA BAJA					
Dependencias inspeccionadas	Nº	4	Relación:	SALA 1, COCINA, BAÑO 1, BAÑO 2		

ANOMALÍAS DE *SALA 1* **Nº de anomalías:** *1*

Viviendas

Anomalía:	S1_01	Tipo:	R1	Extensión:	3. BAJO	Localización:	
OBSERVACIONES:	COMEDOR PRINCIPAL						
Fotografía 1		PA2_MED_IZQ		Fotografía 2			

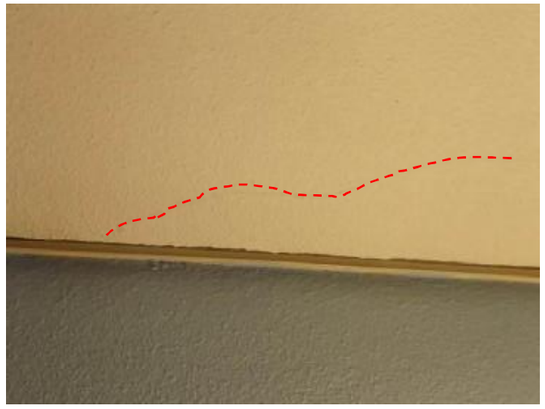

ANOMALÍAS DE *COCINA* **Nº de anomalías:** *0*

ANOMALÍAS DE *BAÑO 1* **Nº de anomalías:** *0*

ANOMALÍAS DE *BAÑO 2* **Nº de anomalías:** *0*

COLEGIO DE INGENIEROS DE CAMINOS, CANALES Y PUERTOS. ANDALUCIA
Expediente 35128 Fecha SEVILLA 09/12/2014
VISADO

Vivienda *V34*		Letra		Propietario:	*LLONGUERAS*
OBSERVACIONES: *LOCAL COMERCIAL EN PLANTA BAJA*					
Dependencias inspeccionadas	Nº *5*	Relación:	*SALA 1, SALA 2, SALA 3, BAÑO, VESTUARIO*		

ANOMALÍAS DE *SALA 1* **Nº de anomalías:** *0*

ANOMALÍAS DE *SALA 2* **Nº de anomalías:** *0*

ANOMALÍAS DE *SALA 3* **Nº de anomalías:** *0*

ANOMALÍAS DE *BAÑO* **Nº de anomalías:** *0*

ANOMALÍAS DE *VESTUARIO* **Nº de anomalías:** *0*

COLEGIO DE INGENIEROS DE CAMINOS, CANALES Y PUERTOS. ANDALUCIA

Expediente 35128 Fecha SEVILLA 09/12/2014

VISADO

Vivienda *V35*		Letra		Propietario:	*BANG & OLUFSEN*
OBSERVACIONES: *LOCAL COMERCIAL EN PLANTA BAJA*					
Dependencias inspeccionadas	Nº *6*	Relación:	*SALA DE EXPOSICION, SALA DE REUNIONES, BAÑO, ASEO, SALA DE CINE, ESCALERA*		

ANOMALÍAS DE *SALA DE REUNIONES* **Nº de anomalías:** *0*

ANOMALÍAS DE *BAÑO* **Nº de anomalías:** *0*

ANOMALÍAS DE *ASEO* **Nº de anomalías:** *0*

ANOMALÍAS DE *SALA DE CINE* **Nº de anomalías:** *0*

COLEGIO DE INGENIEROS DE CAMINOS, CANALES Y PUERTOS. ANDALUCIA

Expediente 35128 Fecha SEVILLA 09/12/2014

VISADO

ANOMALÍAS DE *SALA DE EXPOSICION* **Nº de anomalías:** *1*

Viviendas

Anomalía:	*S1–01*	Tipo:	*S1*	Extensión:	*3. BAJO*	Localización:	
OBSERVACIONES:							
Fotografía 1			*TE_CENT*		Fotografía 2		

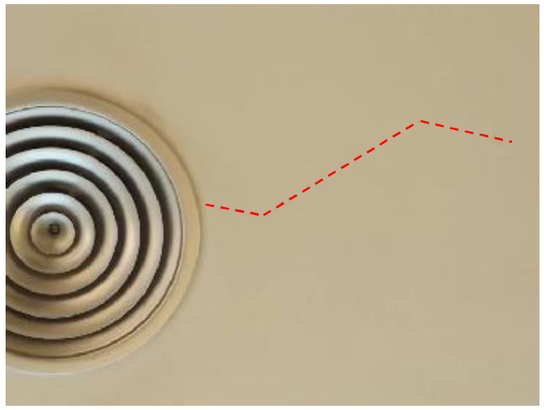

COLEGIO DE INGENIEROS DE CAMINOS, CANALES Y PUERTOS. ANDALUCIA
Expediente 35128
Fecha SEVILLA 09/12/2014
VISADO

ANOMALÍAS DE *ESCALERA* **Nº de anomalías:** *1*

Viviendas

Anomalía:	*S1–01*	Tipo:	*S1*	Extensión:	*3. BAJO*	Localización:	
OBSERVACIONES:	*PEQUEÑA FISURA EN FALSO TECHO POR EFECTOS HIGROTERMICOS EN UNION DE PIEZAS*						
Fotografía 1			*PA4_SUP_IZQ*		Fotografía 2		

COLEGIO DE INGENIEROS DE CAMINOS, CANALES Y PUERTOS. ANDALUCIA
Expediente 35128
Fecha SEVILLA 09/12/2014
VISADO

Vivienda *V36*		Letra		Propietario:	*HALCON VIAJES*
OBSERVACIONES: *LOCAL COMERCIAL EN PLANTA BAJA*					
Dependencias inspeccionadas Nº *6*		Relación:	*SALA PRINCIPAL, SALA DE REUNIONES, ESCALERA, SALA DE TRABAJO, ARCHIVO, BAÑO*		

ANOMALÍAS DE *ARCHIVO* **Nº de anomalías:** *0*

ANOMALÍAS DE *BAÑO* **Nº de anomalías:** *0*

ANOMALÍAS DE *SALA PRINCIPAL* **Nº de anomalías:** *1*

Viviendas

Anomalía:	*S1_01*	Tipo:	*S1*	Extensión:	*3. BAJO*	Localización:	
OBSERVACIONES:							
Fotografía 1	*TE_IZQ*			Fotografía 2	*TE_DCHA*		

COLEGIO DE INGENIEROS DE CAMINOS, CANALES Y PUERTOS. ANDALUCIA
Expediente 35128 Fecha SEVILLA 09/12/2014
VISADO

ANOMALÍAS DE *SALA DE REUNIONES* **Nº de anomalías:** *1*

Viviendas

Anomalía:	*S2_01*	Tipo:	*S1*	Extensión:	*3. BAJO*	Localización:	
OBSERVACIONES:							
Fotografía 1	*PA3_SUP*			Fotografía 2	*PA3_SUP_IZQ*		

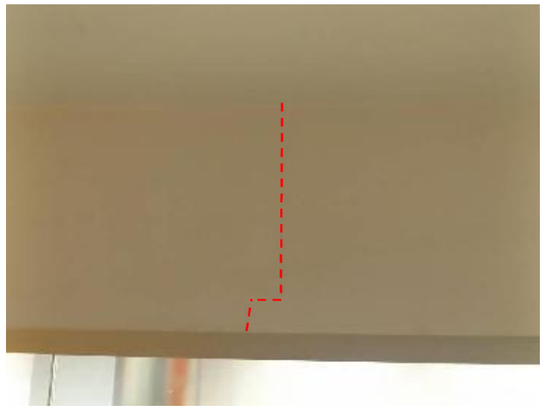

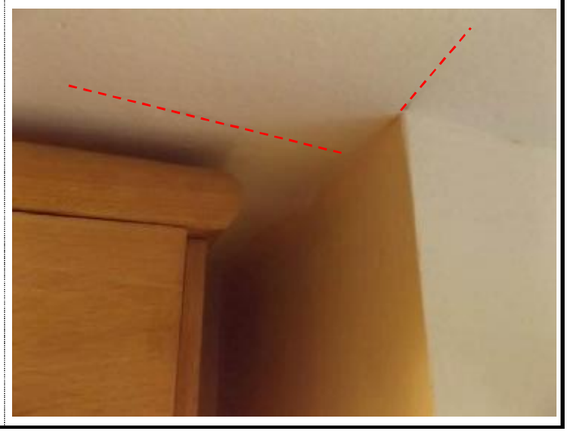

COLEGIO DE INGENIEROS DE CAMINOS, CANALES Y PUERTOS. ANDALUCIA
Expediente 35128 Fecha SEVILLA 09/12/2014
VISADO

ANOMALÍAS DE *ESCALERAS* **Nº de anomalías:** *1*

Viviendas

Anomalía:	ES_01	Tipo:	S1	Extensión:	3. BAJO	Localización:	

OBSERVACIONES: *PEQUEÑAS FISURAS EN TRASDOSADO DE CARTON-YESO POR EFECTOS HIGROTERMICOS*

Fotografía 1 *PA2_SUP_DCHA* Fotografía 2

Viviendas

Anomalía:	ES_02	Tipo:	K1	Extensión:	3. BAJO	Localización:	

OBSERVACIONES:

Fotografía 1 *PL2ª_SU* Fotografía 2

COLEGIO DE INGENIEROS DE CAMINOS, CANALES Y PUERTOS. ANDALUCIA
Expediente 35128
Fecha SEVILLA 09/12/2014
VISADO

ANOMALÍAS DE *SALA DE TRABAJO* **Nº de anomalías:** *1*

Viviendas

Anomalía:	S3_01	Tipo:	S1	Extensión:	3. BAJO	Localización:	

OBSERVACIONES:

Fotografía 1 *TE_DCHA* Fotografía 2

Viviendas

Anomalía:	S3_02	Tipo:	R1	Extensión:	3. BAJO	Localización:	

OBSERVACIONES:

Fotografía 1 *PA3_BAJO_VENT_DCHA* Fotografía 2 *PA2_SUP_DCHA*

Vivienda *V37*		Letra		Propietario:	*NAUTALIA*
OBSERVACIONES: *LOCAL COMERCIAL EN PLANTA BAJA*					
Dependencias inspeccionadas Nº *5*		Relación:	*SALA PRINCIPAL, SALA 2, SALA 3, SALA 4, BAÑO*		

ANOMALÍAS DE *SALA 3* **Nº de anomalías:** *0*

ANOMALÍAS DE *BAÑO* **Nº de anomalías:** *0*

ANOMALÍAS DE *SALA PRINCIPAL* **Nº de anomalías:** *1*

Viviendas

Anomalía:	*S1_01*	Tipo:	*J1*	Extensión:	*3. BAJO*	Localización:	
OBSERVACIONES: *MANCHA DE HUMEDAD POR FILTRACION*							
Fotografía 1			*TE_CENT*			Fotografía 2	

COLEGIO DE INGENIEROS DE CAMINOS, CANALES Y PUERTOS. ANDALUCIA
Expediente 35128 Fecha SEVILLA 09/12/2014
VISADO

ANOMALÍAS DE *SALA 2* **Nº de anomalías:** *1*

Viviendas

Anomalía:	*S2_01*	Tipo:	*R1*	Extensión:	*3. BAJO*	Localización:	
OBSERVACIONES:							
Fotografía 1			*PA2_INF_IZQ*			Fotografía 2	

COLEGIO DE INGENIEROS DE CAMINOS, CANALES Y PUERTOS. ANDALUCIA
Expediente 35128 Fecha SEVILLA 09/12/2014
VISADO

ANOMALÍAS DE *SALA 4* **Nº de anomalías:** *1*

Viviendas

Anomalía:	S3_01	Tipo:	R1	Extensión:	3. BAJO	Localización:	

OBSERVACIONES:

Fotografía 1 — *PA2_SUP_CENT* — Fotografía 2

Viviendas

Anomalía:	S3_02	Tipo:	S1	Extensión:	3. BAJO	Localización:	

OBSERVACIONES: *PEQUEÑA FISURA EN TABIQUERIA DE CARTON-YESO DE CARÁCTER HIGROTERMICO*

Fotografía 1 — *PA1_SUP_DCHA* — Fotografía 2

COLEGIO DE INGENIEROS DE CAMINOS, CANALES Y PUERTOS. ANDALUCIA
Expediente 35128 — Fecha SEVILLA 09/12/2014
VISADO

Vivienda	V38		Letra		Propietario:	BANCO SANTANDER

OBSERVACIONES: *LOCAL COMERCIAL EN PLANTA BAJA*

COLEGIO DE INGENIEROS DE CAMINOS, CANALES Y PUERTOS. ANDALUCIA
Expediente 35128 — Fecha SEVILLA 09/12/2014
VISADO

Dependencias inspeccionadas Nº *83* Relación:

PLANTA 3ª:
DESPACHO DIRECTOR ZONA EMPRESA, DESPACHO TESOSERIA, GESTOR DE GRANDES EMPRESAS, DESPACHO EXTRANJEROS CARLOS CARVAJAL, DESPACHO RECUERSOS PARA EMPRESAS, DIRECCION DE BANCA SELECT, DESPACHO DE GERENTE DE INSTITUCIONES, ESCALERA 2ª PLANTA CARACOL, VESTIBULO 2ª PLANTA, DESPACHO ANALISTA, DESPACHO DIRECCION DE ANALISTA, DESPACHO DE RECURSOS HUMANOS, DESPACHO DE DIRECCION DE BANKIA PRIVADA, DESPACHO DEPARTAMENTO CALIDAD, DESPACHO SEGURIDAD BANCARIA, DESPACHO JEFE DE CAMBIOS, ARCHIVO, VESTIBULO ASEO, BAÑO CHICAS, BAÑOS CHICOS, PASILLO PLANTA 2ª, SALA DE MEDIOS, DESPACHO DIRECCION DE CAMBIOS, DESPACHO DE RIESGO, DESPACHO LIBRE, VESTIBULO CUADRO ELECTRICO, ESCALERA INTERIOR,
PLANTA 2ª
DESPACHO DE RECUPERACIONES Y ACTIVOS(DRSA), ARCHIVO DRSA, DESPACHO DE COMUNICACIONES, ZONA COMUN EMPRESAS, ARCHIVO EMPRESAS, VESTIBULO BAÑOS EMPRESA, CUARTO DE LIMPIEZA, BAÑOS CHICA SECCION EMPRESA, BAÑO CHICO SECCION EMPRESA,DESPACHO DIRECTOR DE EMPRESA,DESPACHO DIRECTOR ZONA, DESPACHO DIRECTOR COMERCIAL ORIENTAL, DESPACHO SECRETARIA DE DIRECCION, ATRIO, DESPACHO 1 RECUPERACIONES, DESPACHO 2 RECUPERACIONES, DESPACHO 3 RECUPERACIONES, DESPACHO 4, RECUPERACIONES, DESPACHO 5 RECUPERACIONES, DESPACHO DIRECTORA DE ZONA, SALA DE JUNTAS, DESPACHO DIRECTOR DE EMPRESAS ADJUNTO, SALA REUNIONES EMPRESA, DESPACHO DIVISION SANEAMIENTO ACTIVOS. DESPACHO RECUPERACIONES. DESPACHO DIRECCION ZONA BANCA PRIVADA. DESPACHO DE RECUPERACION DE EMPRESAS, DESPACHO DIRECCION DE ZONA.
PLANTA 1º
ESCALERA PLANTA -1 (SOTANO), ESCALERA PLANTA 1º, CORRESPONDECIA PLANTA1ª, CAJAS, PASILLO DE SERVICIO. BAÑO CHICAS, BAÑO CHICOS, CUARTO DE LIMPIEZA, BACK OFFICE, CUARTO DE LOS REGALOS, DESPACHOS DE BANCA SELECT, DESPACHO DIRECTOR ADJUNTO, DESPACHO GERENTE DE EMPRESAS, PATIO DE OPERACIONES, DESPACHO SUBDIRECTOR. DESPACHO GESTOR DE OPERATAIVA, OFICINA DIRECTOR, PASILLO SALA FORMACION SALA FORMACION ENTRADA CAJA DE ALQUILER,
SOTANO
CUARTO DE SEGURIDAD, ARCHIVO FONDO , CUARTO AIRE ACONDICIONADO , ARCHIVO 1, PASILLO ENTRE ARCHIVO 1 Y 2, ARCHIVO 2,

COLEGIO DE INGENIEROS DE CAMINOS, CANALES Y PUERTOS. ANDALUCIA
Expediente 35128 Fecha SEVILLA 09/12/2014
VISADO

INFORME DE INSPECCIÓN VISUAL DE EDIFICIO
Dirección: CALLE HILERA 5 | Ref.: 2I139_HI005

ANOMALÍAS DE *DESPACHO DE RECURSOS HUMANOS* **Nº de anomalías:** *0*

ANOMALÍAS DE *ARCHIVO DRSA* **Nº de anomalías:** *0*

ANOMALÍAS DE VESTIBULO BAÑOS EMPRESA PLANTA 3ª **Nº de anomalías:** *0*

ANOMALÍAS DE DESPACHO DE RECUPERACION DE EMPRESAS **Nº de anomalías:** *0*

ANOMALÍAS DE DESPACHO DEPÀRTAMENTO DE CALIDAD **Nº de anomalías:** *0*

ANOMALÍAS DE CUARTO DE LIMPIEZA 1º PLANTA **Nº de anomalías:** *0*

ANOMALÍAS DE PASILLO SALA FORMACION **Nº de anomalías:** *0*

COLEGIO DE INGENIEROS DE CAMINOS, CANALES Y PUERTOS. ANDALUCIA
Expediente 35128 Fecha SEVILLA 09/12/2014
VISADO

ANOMALÍAS DE *DESPACHO DIRECTOR ZONA EMPRESARIAL* **Nº de anomalías:** *2*

Viviendas

Anomalía:	S1_01	Tipo:	S1	Extensión:	3. BAJO	Localización:	

OBSERVACIONES: *PEQUEÑAS FISURAS EN TABIQUERIA DE CARTON-YESO Y EN FALSO TECHO DE ESCAYOLA DE CARÁCTER HIGROTERMICO*

Fotografía 1 *PA3_SUP_IZQ* Fotografía 2 *TE_IZQ*

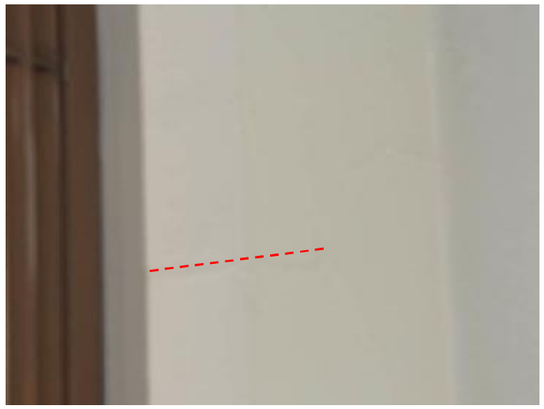

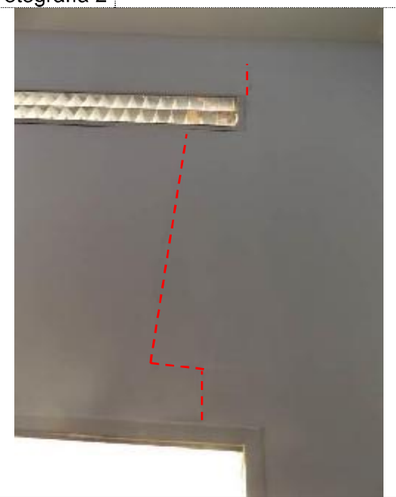

Viviendas

Anomalía:	S1_02	Tipo:	K1	Extensión:	3. BAJO	Localización:	

OBSERVACIONES:

Fotografía 1 *PA4_INF_DCHA* Fotografía 2

COLEGIO DE INGENIEROS DE CAMINOS, CANALES Y PUERTOS. ANDALUCIA
Expediente 35128 Fecha SEVILLA 09/12/2014
VISADO

ANOMALÍAS DE *DESPACHO DE TESORERIA* **Nº de anomalías:** *3*

Viviendas

Anomalía:	S2_01	Tipo:	J1	Extensión:	3. BAJO	Localización:	

OBSERVACIONES:

Fotografía 1 *PA3_INF_IZQ* Fotografía 2 *PA3_INF_DCHA*

Viviendas

Anomalía:	S2_02	Tipo:	R1	Extensión:	3. BAJO	Localización:	

OBSERVACIONES:

Fotografía 1 *PA3_IZQ* Fotografía 2 *PA3_CENT*

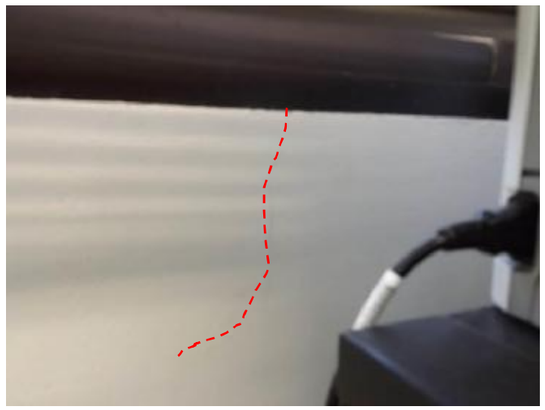

COLEGIO DE INGENIEROS DE CAMINOS, CANALES Y PUERTOS. ANDALUCIA
Expediente 35128 Fecha SEVILLA 09/12/2014
VISADO

Viviendas

Anomalía:	S2_03	Tipo:	S1	Extensión:	3. BAJO	Localización:	

OBSERVACIONES:

Fotografía 1	TE_DCHA	Fotografía 2	TE_IZQ

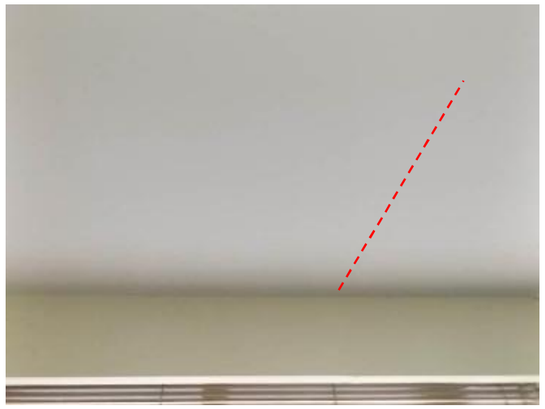

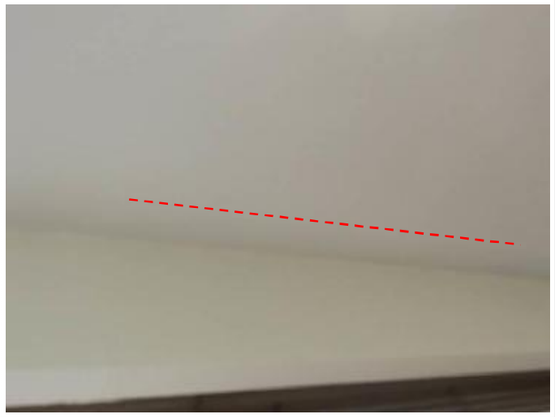

COLEGIO DE INGENIEROS DE CAMINOS, CANALES Y PUERTOS. ANDALUCIA
Expediente 35128 | Fecha SEVILLA 09/12/2014
VISADO

ANOMALÍAS DE *DESPACHO GESTOR DE GRANDES EMRPESAS* **Nº de anomalías:** *3*

Viviendas

Anomalía:	S3_01	Tipo:	R1	Extensión:	3. BAJO	Localización:	

OBSERVACIONES:

Fotografía 1	PA3_INF_IZQ	Fotografía 2	

Viviendas

Anomalía:	S3_02	Tipo:	J1	Extensión:	3. BAJO	Localización:	

OBSERVACIONES:

Fotografía 1	PA4_INF_IZQ	Fotografía 2	

COLEGIO DE INGENIEROS DE CAMINOS, CANALES Y PUERTOS. ANDALUCIA
Expediente 35128 | Fecha SEVILLA 09/12/2014
VISADO

Viviendas

Anomalía:	S3_03	Tipo:	S1	Extensión:	3. BAJO	Localización:	GENERALIZADO EN TECHO

OBSERVACIONES:

Fotografía 1	TE_IZQ	Fotografía 2	TE_CENT

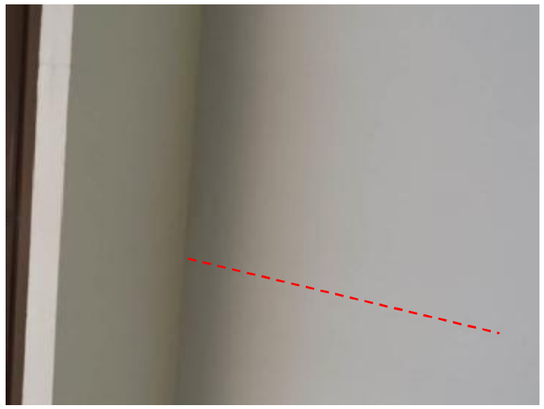

COLEGIO DE INGENIEROS DE CAMINOS, CANALES Y PUERTOS. ANDALUCIA
Expediente 35128 Fecha SEVILLA 09/12/2014
VISADO

ANOMALÍAS DE *DESPACHO EXTRANJERO CARLOS CARVAJAL* **Nº de anomalías:** *2*

Viviendas

Anomalía:	S4_01	Tipo:	S1	Extensión:	3. BAJO	Localización:	GENERALIZADO EN TECHO

OBSERVACIONES:

Fotografía 1	TE_IZQ	Fotografía 2	TE_DCHA

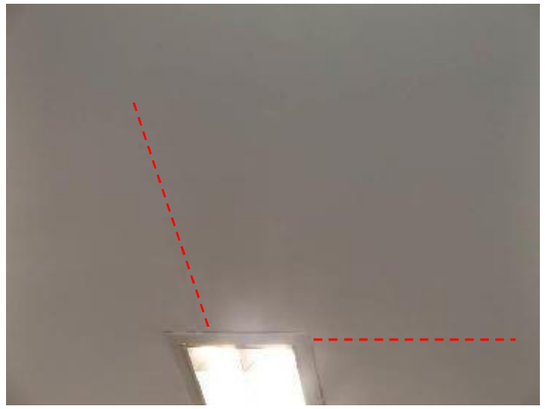

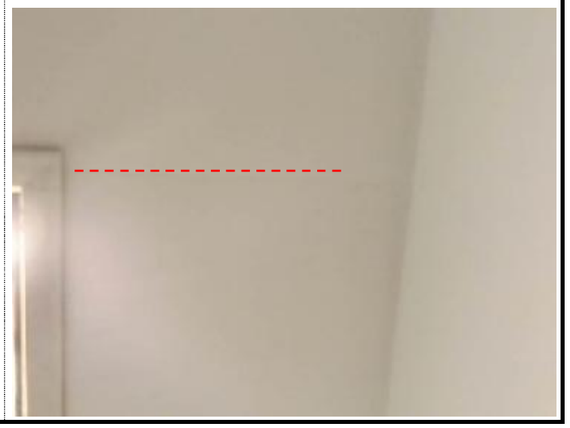

Viviendas

Anomalía:	S4_02	Tipo:	R1	Extensión:	3. BAJO	Localización:	

OBSERVACIONES:

Fotografía 1	PA3_INF_IZQ	Fotografía 2	

COLEGIO DE INGENIEROS DE CAMINOS, CANALES Y PUERTOS. ANDALUCIA
Expediente 35128 Fecha SEVILLA 09/12/2014
VISADO

ANOMALÍAS DE *DESPACHO RECURSOS PARA EMPRESAS* **Nº de anomalías:** *1*

Viviendas

Anomalía:	S5_01	Tipo:	S1	Extensión:	3. BAJO	Localización:	GENERALIZADO EN TECHO

OBSERVACIONES:

Fotografía 1	TE_IZQ	Fotografía 2	TE_DCHA

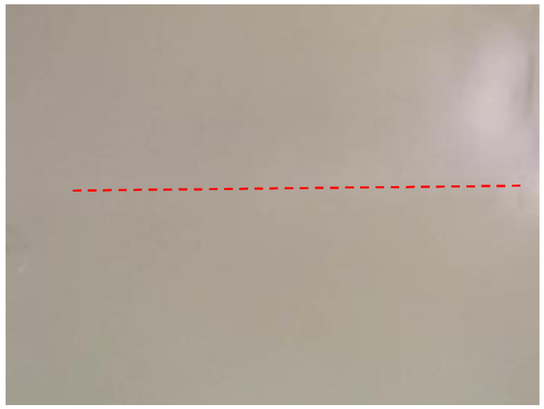

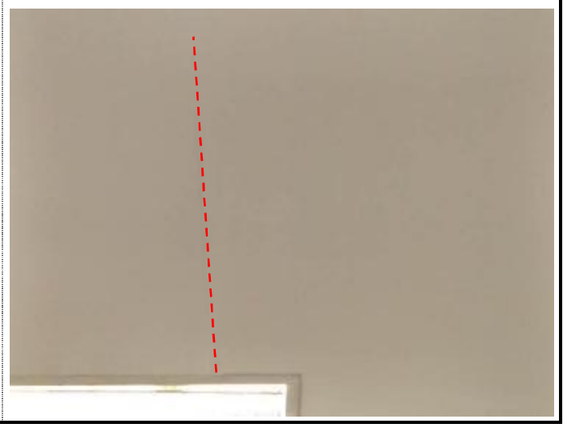

COLEGIO DE INGENIEROS DE CAMINOS, CANALES Y PUERTOS. ANDALUCIA
Expediente 35128 Fecha SEVILLA 09/12/2014
VISADO

ANOMALÍAS DE *DIRECCION DE BANCA SELECT* **Nº de anomalías:** *1*

Viviendas

Anomalía:	S6_01	Tipo:	S1	Extensión:	3. BAJO	Localización:	GENERALIZADO EN TECHO

OBSERVACIONES:

Fotografía 1	TE_IZQ	Fotografía 2	TE_DCHA

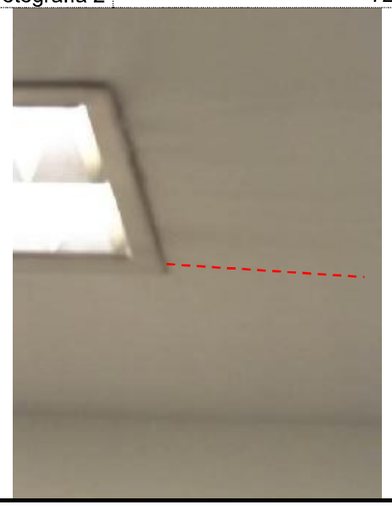

COLEGIO DE INGENIEROS DE CAMINOS, CANALES Y PUERTOS. ANDALUCIA
Expediente 35128 Fecha SEVILLA 09/12/2014
VISADO

ANOMALÍAS DE *DESPACHO GERENTE DE INSTITUCIONES* **Nº de anomalías:** *2*

Viviendas

Anomalía:	S7_01	Tipo:	S1	Extensión:	3. BAJO	Localización:	

OBSERVACIONES:

Fotografía 1	PA3_SUP_IZQ	Fotografía 2	TE_IZQ

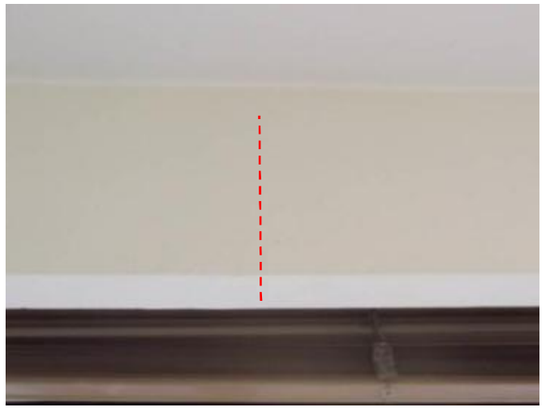

Viviendas

Anomalía:	S7_02	Tipo:	J1	Extensión:	3. BAJO	Localización:	

OBSERVACIONES:

Fotografía 1	PA3_INF_DCHA	Fotografía 2	

COLEGIO DE INGENIEROS DE CAMINOS, CANALES Y PUERTOS. ANDALUCIA
Expediente 35128
Fecha SEVILLA 09/12/2014
VISADO

ANOMALÍAS DE *ESCALERA 2ª PLANTA CARACOL* **Nº de anomalías:** *1*

Viviendas

Anomalía:	S8_01	Tipo:	S1	Extensión:	3. BAJO	Localización:	

OBSERVACIONES:

Fotografía 1	TE_CENT	Fotografía 2	

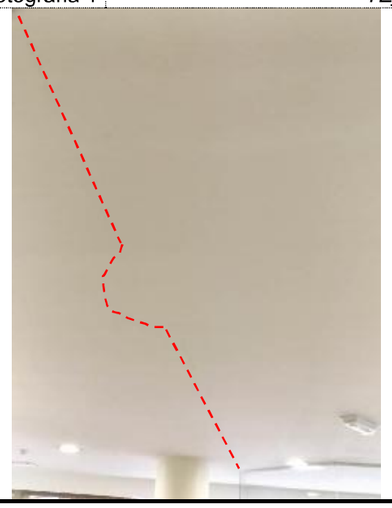

COLEGIO DE INGENIEROS DE CAMINOS, CANALES Y PUERTOS. ANDALUCIA
Expediente 35128
Fecha SEVILLA 09/12/2014
VISADO

ANOMALÍAS DE *VESTIBULO 2ª PLANTA* **Nº de anomalías:** *1*

Viviendas

Anomalía:	S9_01	Tipo:	S1	Extensión:	3. BAJO	Localización:	GENERALIZADA EN TECHO

OBSERVACIONES:

Fotografía 1 TE_CENT

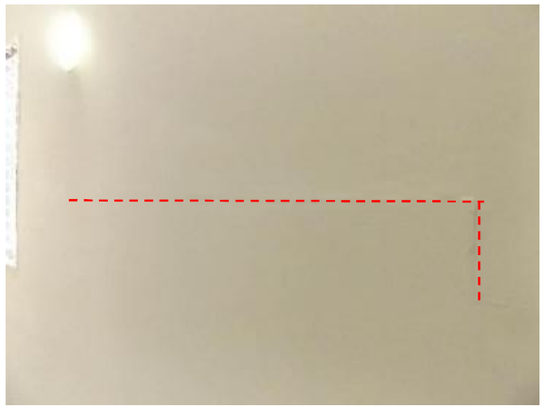

Fotografía 2 TE_IZQ

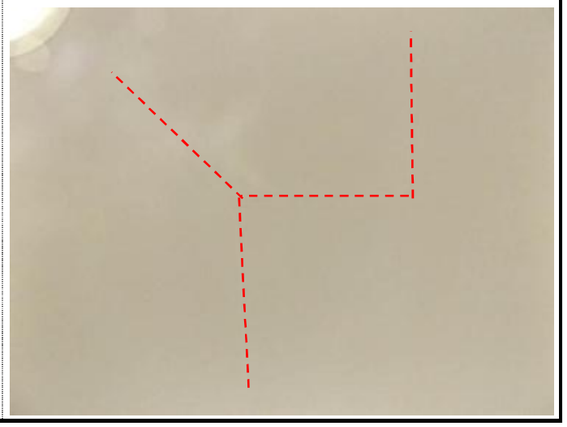

COLEGIO DE INGENIEROS DE CAMINOS, CANALES Y PUERTOS. ANDALUCIA
Expediente 35128
Fecha SEVILLA 09/12/2014
VISADO

ANOMALÍAS DE *ANALISTA 2ª PLANTA* **Nº de anomalías:** *1*

Viviendas

Anomalía:	S10_01	Tipo:	S1	Extensión:	3. BAJO	Localización:	GENERALIZADA EN TECHO

OBSERVACIONES:

Fotografía 1 TE_CENT

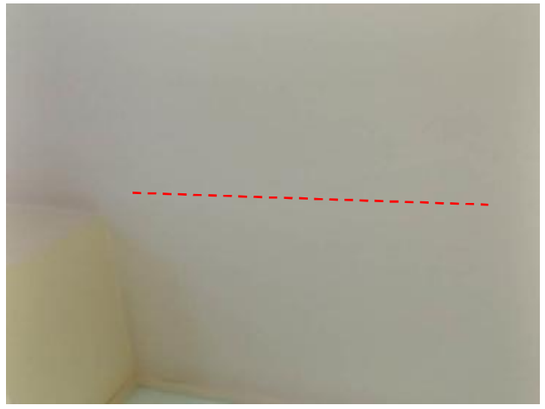

Fotografía 2 TE_IZQ

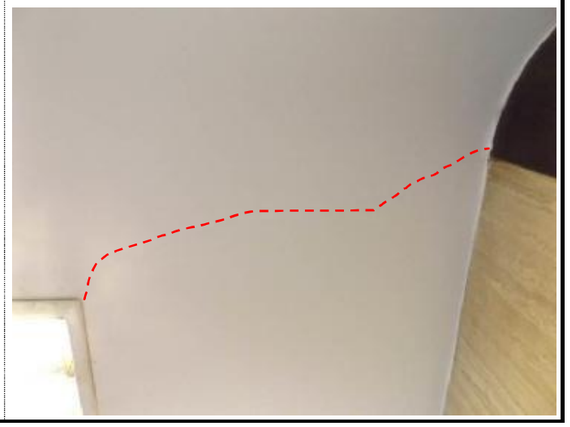

COLEGIO DE INGENIEROS DE CAMINOS, CANALES Y PUERTOS. ANDALUCIA
Expediente 35128
Fecha SEVILLA 09/12/2014
VISADO

ANOMALÍAS DE *DESPACHO DIRECCION ANALISTA* **Nº de anomalías:** *2*

Viviendas

Anomalía:	S11_01	Tipo:	S1	Extensión:	3. BAJO	Localización:	

OBSERVACIONES:

Fotografía 1 TE_IZQ

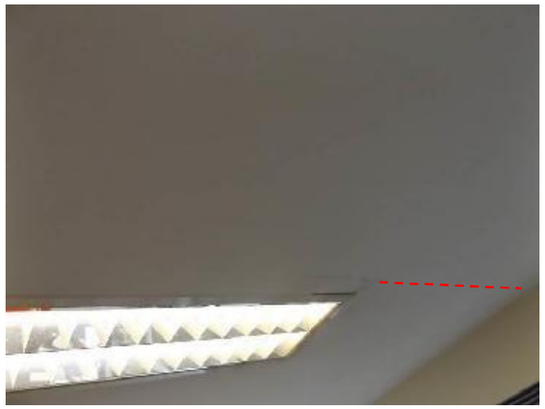

Fotografía 2

Viviendas

Anomalía:	S11_02	Tipo:	K1	Extensión:	3. BAJO	Localización:	

OBSERVACIONES:

Fotografía 1 PA4_INF_DCHA

Fotografía 2

COLEGIO DE INGENIEROS DE CAMINOS, CANALES Y PUERTOS. ANDALUCIA
Expediente 35128
Fecha SEVILLA 09/12/2014
VISADO

ANOMALÍAS DE *DIRECCION DE BANCA PRIVADA* **Nº de anomalías:** *2*

Viviendas

Anomalía:	S12_01	Tipo:	S1	Extensión:	3. BAJO	Localización:	GENERALIZADA EN TECHO

OBSERVACIONES:

Fotografía 1 TE_DCHA

Fotografía 2 TE_IZQ

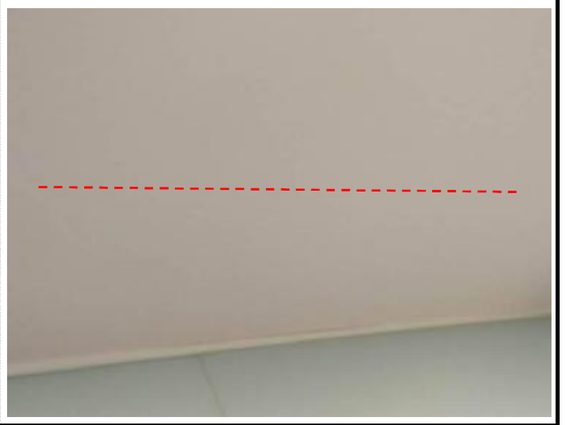

Viviendas

Anomalía:	S12_02	Tipo:	K1	Extensión:	3. BAJO	Localización:	

OBSERVACIONES:

Fotografía 1 TE_DCHA

Fotografía 2

COLEGIO DE INGENIEROS DE CAMINOS, CANALES Y PUERTOS. ANDALUCIA
Expediente 35128
Fecha SEVILLA 09/12/2014
VISADO

ANOMALÍAS DE *DESPACHO SEGURIDAD BANCARIA* **Nº de anomalías:** *1*

Viviendas

Anomalía:	S13_01	Tipo:	S1	Extensión:	3. BAJO	Localización:	GENERALIZADO EN TECHO

OBSERVACIONES:

Fotografía 1	TE_IZQ	Fotografía 2	TE_DCHA

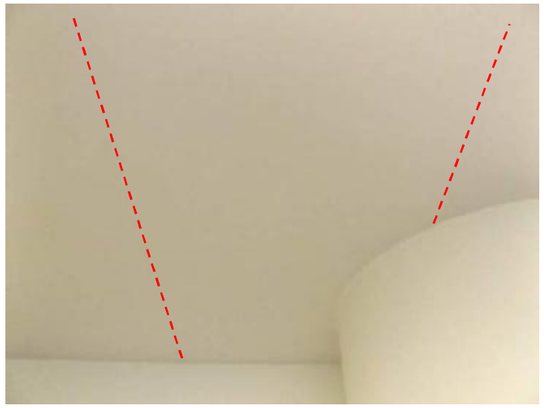

COLEGIO DE INGENIEROS DE CAMINOS, CANALES Y PUERTOS. ANDALUCIA
Expediente 35128 Fecha SEVILLA 09/12/2014
VISADO

ANOMALÍAS DE *DESPACHO JEFE DE CAMBIOS* **Nº de anomalías:** *2*

Viviendas

Anomalía:	S14_01	Tipo:	J1	Extensión:	3. BAJO	Localización:	

OBSERVACIONES:

Fotografía 1	PA3_INF_DCHA	Fotografía 2	

Viviendas

Anomalía:	S14_02	Tipo:	R1	Extensión:	3. BAJO	Localización:	

OBSERVACIONES:

Fotografía 1	PA3_SUP_DCHA	Fotografía 2	

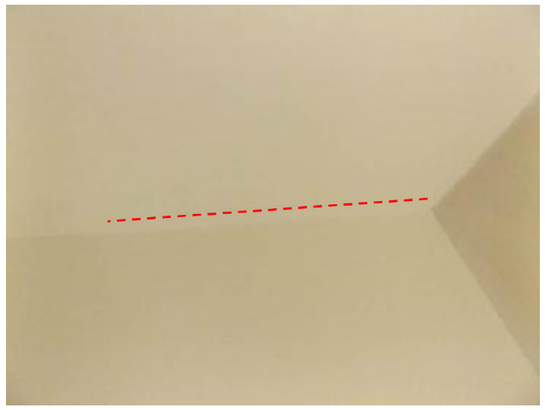

COLEGIO DE INGENIEROS DE CAMINOS, CANALES Y PUERTOS. ANDALUCIA
Expediente 35128 Fecha SEVILLA 09/12/2014
VISADO

ANOMALÍAS DE *ARCHIVO* **Nº de anomalías:** *2*

Viviendas

Anomalía:	S15_01	Tipo:	SE	Extensión:	3. BAJO	Localización:	

OBSERVACIONES:

Fotografía 1 *TE_CENT* Fotografía 2

Viviendas

Anomalía:	S15_02	Tipo:	J1	Extensión:	3. BAJO	Localización:	

OBSERVACIONES:

Fotografía 1 *PA3_INF_DCHA* Fotografía 2 *TE_DCHA*

Viviendas

Anomalía:	S15_03	Tipo:	R1	Extensión:	3. BAJO	Localización:	

OBSERVACIONES:

Fotografía 1 *PA3-4* Fotografía 2

ANOMALÍAS DE *VESTIBULO ASEO* **Nº de anomalías:** *3*

Viviendas

Anomalía:	S16_01	Tipo:	S1	Extensión:	3. BAJO	Localización:	

OBSERVACIONES:

Fotografía 1	TE_CENT	Fotografía 2	TE_IZQ

Viviendas

Anomalía:	S16_02	Tipo:	J1	Extensión:	3. BAJO	Localización:	

OBSERVACIONES:

Fotografía 1	TE_DCHA	Fotografía 2	

COLEGIO DE INGENIEROS DE CAMINOS, CANALES Y PUERTOS. ANDALUCIA
Expediente 35128 Fecha SEVILLA 09/12/2014
VISADO

Viviendas

Anomalía:	S16_03	Tipo:	K1	Extensión:	3. BAJO	Localización:	

OBSERVACIONES:

Fotografía 1	TE_DCHA	Fotografía 2	

COLEGIO DE INGENIEROS DE CAMINOS, CANALES Y PUERTOS. ANDALUCIA
Expediente 35128 Fecha SEVILLA 09/12/2014
VISADO

ANOMALÍAS DE *BAÑO CHICAS* **Nº de anomalías:** *1*

Viviendas

Anomalía:	S17_01	Tipo:	K1	Extensión:	3. BAJO	Localización:	

OBSERVACIONES:

Fotografía 1	PA4_MED_IZQ	Fotografía 2	

COLEGIO DE INGENIEROS DE CAMINOS, CANALES Y PUERTOS. ANDALUCIA
Expediente 35128 Fecha SEVILLA 09/12/2014
VISADO

ANOMALÍAS DE *BAÑO CHICOS* **Nº de anomalías:** *1*

Viviendas

Anomalía:	S18_01	Tipo:	K1	Extensión:	3. BAJO	Localización:	

OBSERVACIONES:

Fotografía 1	TE_IZQ	Fotografía 2	PA2_MED_DCHA

COLEGIO DE INGENIEROS DE CAMINOS, CANALES Y PUERTOS. ANDALUCIA
Expediente 35128 Fecha SEVILLA 09/12/2014
VISADO

ANOMALÍAS DE *PASILLO PLANTA 2ª* **Nº de anomalías:** *1*

Viviendas

Anomalía:	S19_01	Tipo:	S1	Extensión:	3. BAJO	Localización:	GENERALIZADO EN TECHO

OBSERVACIONES:

Fotografía 1 *TE_DCHA* Fotografía 2

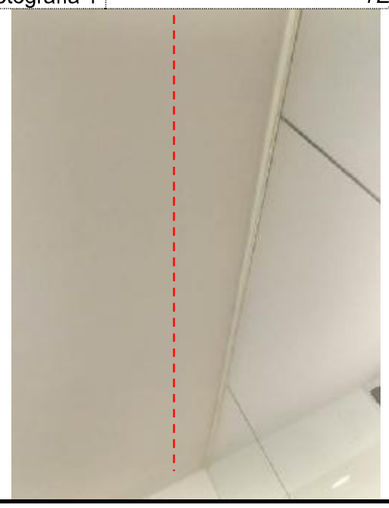

COLEGIO DE INGENIEROS DE CAMINOS, CANALES Y PUERTOS. ANDALUCIA
Expediente 35128 Fecha SEVILLA 09/12/2014
VISADO

ANOMALÍAS DE *SALA DE MEDIOS* **Nº de anomalías:** *1*

Viviendas

Anomalía:	S20_01	Tipo:	S1	Extensión:	3. BAJO	Localización:	

OBSERVACIONES:

Fotografía 1 *TE_CENT* Fotografía 2 *TE_DCHA*

COLEGIO DE INGENIEROS DE CAMINOS, CANALES Y PUERTOS. ANDALUCIA
Expediente 35128 Fecha SEVILLA 09/12/2014
VISADO

ANOMALÍAS DE *DESPACHO DIRECCION DE CAMBIOS* **Nº de anomalías:** *1*

Viviendas

Anomalía:	S21_01	Tipo:	S1	Extensión:	3. BAJO	Localización:	
OBSERVACIONES:							
Fotografía 1		TE_IZQ		Fotografía 2			

COLEGIO DE INGENIEROS DE CAMINOS, CANALES Y PUERTOS. ANDALUCIA
Expediente 35128
Fecha SEVILLA 09/12/2014
VISADO

ANOMALÍAS DE *DESPACHO DE RIESGO* **Nº de anomalías:** *2*

Viviendas

Anomalía:	S22_01	Tipo:	R1	Extensión:	3. BAJO	Localización:	
OBSERVACIONES:							
Fotografía 1		PA3_INF_DCHA		Fotografía 2			PA3_INF_IZQ

Viviendas

Anomalía:	S22_02	Tipo:	S1	Extensión:	3. BAJO	Localización:	
OBSERVACIONES:							
Fotografía 1		PA3_SUP_DCHA		Fotografía 2			TE_IZQ

COLEGIO DE INGENIEROS DE CAMINOS, CANALES Y PUERTOS. ANDALUCIA
Expediente 35128
Fecha SEVILLA 09/12/2014
VISADO

ANOMALÍAS DE *DESPACHO VACIO* **Nº de anomalías:** *1*

Viviendas

Anomalía:	S23_03	Tipo:	S1	Extensión:	3. BAJO	Localización:	

OBSERVACIONES:

Fotografía 1	TE_CENT	Fotografía 2	

COLEGIO DE INGENIEROS DE CAMINOS, CANALES Y PUERTOS. ANDALUCIA
Expediente 35128 Fecha SEVILLA 09/12/2014
VISADO

ANOMALÍAS DE *VESTIBULO CUADRO ELECTRICO* **Nº de anomalías:** *2*

Viviendas

Anomalía:	S24_01	Tipo:	K1	Extensión:	3. BAJO	Localización:	

OBSERVACIONES:

Fotografía 1	PA2_SUP_CENT	Fotografía 2	

Viviendas

Anomalía:	S24_02	Tipo:	J1	Extensión:	3. BAJO	Localización:	

OBSERVACIONES:

Fotografía 1	PA2_INF_DCHA	Fotografía 2	

COLEGIO DE INGENIEROS DE CAMINOS, CANALES Y PUERTOS. ANDALUCIA
Expediente 35128 Fecha SEVILLA 09/12/2014
VISADO

ANOMALÍAS DE *ESCALERA INTERIOR* **Nº de anomalías:** *3*

Viviendas

Anomalía:	S25_01	Tipo:	R1	Extensión:	3. BAJO	Localización:	GENERALIZADO EN PILAR

OBSERVACIONES:

Fotografía 1	PIL_DCHA	Fotografía 2	PIL_IZQ

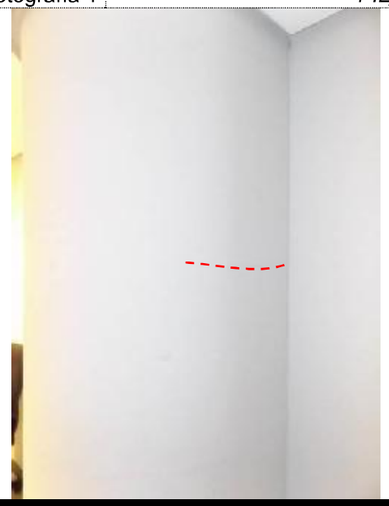

Viviendas

Anomalía:	S25_02	Tipo:	S1	Extensión:	3. BAJO	Localización:	TE_IZQ

OBSERVACIONES:

Fotografía 1	PL3ª_PA3_SOBRE_PUER	Fotografía 2	PL3ª_TE_CENT

Viviendas

Anomalía:	S25_03	Tipo:	K1	Extensión:	3. BAJO	Localización:	

OBSERVACIONES:

Fotografía 1	PL1ª_TE_CENT	Fotografía 2	

ANOMALÍAS DE *DESPACHO DIVISION DE RECUPERACIONES Y ACTIVOS (DRSA)* **Nº de anomalías:** *1*

Viviendas

Anomalía:	S26_03	Tipo:	S1	Extensión:	3. BAJO	Localización:	
OBSERVACIONES:							
Fotografía 1		TE_IZQ		Fotografía 2		TE_DCHA	

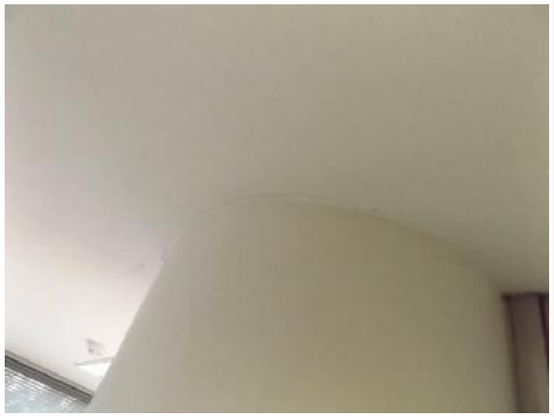

COLEGIO DE INGENIEROS DE CAMINOS, CANALES Y PUERTOS. ANDALUCIA
Expediente 35128
Fecha SEVILLA 09/12/2014
VISADO

ANOMALÍAS DE *DESPACHO COMUNICACIONES* **Nº de anomalías:** *1*

Viviendas

Anomalía:	S27_03	Tipo:	S1	Extensión:	3. BAJO	Localización:	
OBSERVACIONES:							
Fotografía 1		PA4_SUP_CENT		Fotografía 2			

COLEGIO DE INGENIEROS DE CAMINOS, CANALES Y PUERTOS. ANDALUCIA
Expediente 35128
Fecha SEVILLA 09/12/2014
VISADO

ANOMALÍAS DE *ZONA COMUNES EMPRESA* **Nº de anomalías:** *2*

Viviendas

Anomalía:	S28_01	Tipo:	S1	Extensión:	3. BAJO	Localización:	

OBSERVACIONES:

Fotografía 1 *TE_DCHA*

Fotografía 2 *TE_CENT*

Viviendas

Anomalía:	S28_02	Tipo:	J1	Extensión:	3. BAJO	Localización:	

OBSERVACIONES:

Fotografía 1 *TE_DCHA*

Fotografía 2

COLEGIO DE INGENIEROS DE CAMINOS, CANALES Y PUERTOS. ANDALUCIA
Expediente 35128
Fecha SEVILLA 09/12/2014
VISADO

ANOMALÍAS DE *ARCHIVO EMPRESA* **Nº de anomalías:** *2*

Viviendas

Anomalía:	S29_01	Tipo:	J1	Extensión:	3. BAJO	Localización:	

OBSERVACIONES:

Fotografía 1 *TE_DCHA*

Fotografía 2 *TE_IZQ*

Viviendas

Anomalía:	S29_02	Tipo:	S1	Extensión:	3. BAJO	Localización:	

OBSERVACIONES:

Fotografía 1 *TE_DCHA*

Fotografía 2 *TE_CENT*

ANOMALÍAS DE *CUARTO DE LIMPIEZA* **Nº de anomalías:** *2*

Viviendas

Anomalía:	S30_01	Tipo:	S1	Extensión:	3. BAJO	Localización:	

OBSERVACIONES:

Fotografía 1 TE_CENT | Fotografía 2

Viviendas

Anomalía:	S30_02	Tipo:	K1	Extensión:	3. BAJO	Localización:	

OBSERVACIONES:

Fotografía 1 PA3_INF_CENT | Fotografía 2

COLEGIO DE INGENIEROS DE CAMINOS, CANALES Y PUERTOS. ANDALUCIA
Expediente 35128 | Fecha SEVILLA 09/12/2014
VISADO

ANOMALÍAS DE *CUARTO BAÑO CHICAS* **Nº de anomalías:** *1*

Viviendas

Anomalía:	S31_01	Tipo:	K1	Extensión:	3. BAJO	Localización:	

OBSERVACIONES:

Fotografía 1 TE_CENT | Fotografía 2

COLEGIO DE INGENIEROS DE CAMINOS, CANALES Y PUERTOS. ANDALUCIA
Expediente 35128 | Fecha SEVILLA 09/12/2014
VISADO

ANOMALÍAS DE *CUARTO BAÑO CHICOS* **Nº de anomalías:** *1*

Viviendas

Anomalía:	S32_01	Tipo:	K1	Extensión:	3. BAJO	Localización:	
OBSERVACIONES:							
Fotografía 1	PA4_SUP_DCHA			Fotografía 2			

COLEGIO DE INGENIEROS DE CAMINOS, CANALES Y PUERTOS. ANDALUCIA
Expediente 35128
Fecha SEVILLA 09/12/2014
VISADO

ANOMALÍAS DE *DESPACHO DIRECTOR EMPRESA* **Nº de anomalías:** *1*

Viviendas

Anomalía:	S33_01	Tipo:	S1	Extensión:	3. BAJO	Localización:	
OBSERVACIONES:	PEQUEÑAS FISURAS EN TABIQUERIA DE CARTON-YESO						
Fotografía 1	PA2_CENT			Fotografía 2			

COLEGIO DE INGENIEROS DE CAMINOS, CANALES Y PUERTOS. ANDALUCIA
Expediente 35128
Fecha SEVILLA 09/12/2014
VISADO

ANOMALÍAS DE *DESPACHO DIRECTOR ZONA* **Nº de anomalías:** *1*

Viviendas

Anomalía:	S34_01	Tipo:	S1	Extensión:	3. BAJO	Localización:	

OBSERVACIONES: *PEQUEÑA FISURA EN TABIQUERIA DE CARTON-YESO*

Fotografía 1 *PA4_CENT* Fotografía 2

COLEGIO DE INGENIEROS DE CAMINOS, CANALES Y PUERTOS. ANDALUCIA
Expediente 35128 Fecha SEVILLA 09/12/2014
VISADO

ANOMALÍAS DE *DESPACHO DIRECTOR COMERCIAL ORIENTAL* **Nº de anomalías:** *1*

Viviendas

Anomalía:	S35_01	Tipo:	S1	Extensión:	3. BAJO	Localización:	

OBSERVACIONES:

Fotografía 1 *TE_IZQ* Fotografía 2 *TE_DCHA*

COLEGIO DE INGENIEROS DE CAMINOS, CANALES Y PUERTOS. ANDALUCIA
Expediente 35128 Fecha SEVILLA 09/12/2014
VISADO

ANOMALÍAS DE *DESPACHO SECRETARIA DE DIRECCION* **Nº de anomalías:** *1*

Viviendas

Anomalía:	S36_01	Tipo:	S1	Extensión:	3. BAJO	Localización:	

OBSERVACIONES:

Fotografía 1	PA4_SUP_DCHA	Fotografía 2	TE_CENT

COLEGIO DE INGENIEROS DE CAMINOS, CANALES Y PUERTOS. ANDALUCIA
Expediente 35128 Fecha SEVILLA 09/12/2014
VISADO

ANOMALÍAS DE *ATRIO* **Nº de anomalías:** *1*

Viviendas

Anomalía:	S37_03	Tipo:	S1	Extensión:	3. BAJO	Localización:	

OBSERVACIONES:

Fotografía 1	TE_DCHA	Fotografía 2	PA4_SUP_CENT

COLEGIO DE INGENIEROS DE CAMINOS, CANALES Y PUERTOS. ANDALUCIA
Expediente 35128 Fecha SEVILLA 09/12/2014
VISADO

ANOMALÍAS DE *DESPACHO 1. RECUPERACIONES* **Nº de anomalías:** *1*

Viviendas

Anomalía:	S38_01	Tipo:	S1	Extensión:	3. BAJO	Localización:	GENERALIZADO EN TECHO

OBSERVACIONES:

Fotografía 1	TE_DCHA	Fotografía 2	TE_IZQ

COLEGIO DE INGENIEROS DE CAMINOS, CANALES Y PUERTOS. ANDALUCIA
Expediente 35128 | Fecha SEVILLA 09/12/2014
VISADO

ANOMALÍAS DE *DESPACHO 2 RECUPERACIONES* **Nº de anomalías:** *2*

Viviendas

Anomalía:	S39_01	Tipo:	J1	Extensión:	3. BAJO	Localización:	

OBSERVACIONES:

Fotografía 1	TE_IZQ	Fotografía 2	TE_CENT

Viviendas

Anomalía:	S39_02	Tipo:	S1	Extensión:	3. BAJO	Localización:	

OBSERVACIONES:

Fotografía 1	TE_CENT	Fotografía 2	

COLEGIO DE INGENIEROS DE CAMINOS, CANALES Y PUERTOS. ANDALUCIA
Expediente 35128 | Fecha SEVILLA 09/12/2014
VISADO

ANOMALÍAS DE *DIRECTOR DE ZONA* **Nº de anomalías:** *2*

Viviendas

Anomalía:	S40_01	Tipo:	S1	Extensión:	3. BAJO	Localización:	

OBSERVACIONES:

Fotografía 1 *PA2_CENT*

Fotografía 2 *PA4_MED*

Viviendas

Anomalía:	S40_02	Tipo:	K1	Extensión:	3. BAJO	Localización:	

OBSERVACIONES:

Fotografía 1 *TE_DCHA*

Fotografía 2

COLEGIO DE INGENIEROS DE CAMINOS, CANALES Y PUERTOS. ANDALUCIA
Expediente 35128
Fecha SEVILLA 09/12/2014
VISADO

ANOMALÍAS DE *DESPACHO 3. RECUPERACIONES* **Nº de anomalías:** *2*

Viviendas

Anomalía:	S41_01	Tipo:	K1	Extensión:	3. BAJO	Localización:	

OBSERVACIONES:

Fotografía 1 *TE_CENT*

Fotografía 2

Viviendas

Anomalía:	S41_02	Tipo:	S1	Extensión:	3. BAJO	Localización:	

OBSERVACIONES:

Fotografía 1 *TE_DCHA*

Fotografía 2 *TE_CENT*

ANOMALÍAS DE *DESPACHO 4. RECUPERACIONES* **Nº de anomalías:** *2*

Viviendas

Anomalía:	S42_01	Tipo:	K1	Extensión:	3. BAJO	Localización:	

OBSERVACIONES:

Fotografía 1	TE_DCHA	Fotografía 2	

Viviendas

Anomalía:	S42_02	Tipo:	S1	Extensión:	3. BAJO	Localización:	

OBSERVACIONES:

Fotografía 1	TE_DCHA	Fotografía 2	TE_IZQ

ANOMALÍAS DE *DESPACHO 5. RECUPERACIONES* **Nº de anomalías:** *2*

Viviendas

Anomalía:	S43_01	Tipo:	K1	Extensión:	3. BAJO	Localización:	

OBSERVACIONES:

Fotografía 1	TE_DCHA	Fotografía 2	

Viviendas

Anomalía:	S43_02	Tipo:	S1	Extensión:	3. BAJO	Localización:	

OBSERVACIONES:

Fotografía 1	TE_DCHA	Fotografía 2	

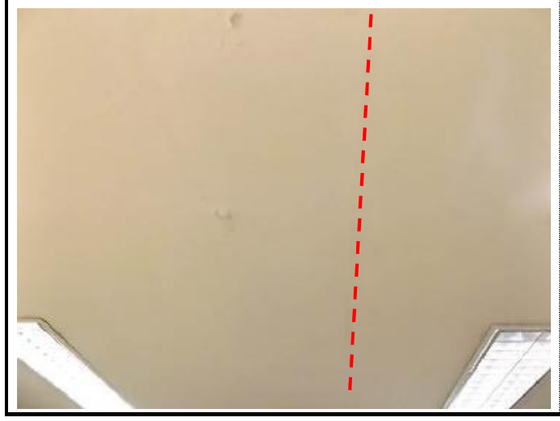

ANOMALÍAS DE *SALA DE JUNTAS* **Nº de anomalías:** *2*

Viviendas

Anomalía:	S44_01	Tipo:	K1	Extensión:	3. BAJO	Localización:	

OBSERVACIONES:

Fotografía 1	PA1_DCHA	Fotografía 2	

Viviendas

Anomalía:	S44_02	Tipo:	S1	Extensión:	3. BAJO	Localización:	GENERALIZADO EN PARED 1

OBSERVACIONES:

Fotografía 1	PA1_DCHA	Fotografía 2	TE_IZQ

ANOMALÍAS DE *DIRECTOR EMPRESAS ADJUNTO* **Nº de anomalías:** *1*

Viviendas

Anomalía:	S45_01	Tipo:	S1	Extensión:	3. BAJO	Localización:	

OBSERVACIONES:

Fotografía 1	TE_DCHA	Fotografía 2	

ANOMALÍAS DE *SALA DE REUNIONES EMPRESA* **Nº de anomalías:** *1*

Viviendas

Anomalía:	S46_01	Tipo:	S1	Extensión:	3. BAJO	Localización:	

OBSERVACIONES:

Fotografía 1 *TE_IZQ* Fotografía 2

COLEGIO DE INGENIEROS DE CAMINOS, CANALES Y PUERTOS. ANDALUCIA
Expediente 35128 Fecha SEVILLA 09/12/2014
VISADO

ANOMALÍAS DE *DIVISION SANEAMIENTO ACTIVOS* **Nº de anomalías:** *1*

Viviendas

Anomalía:	S47_01	Tipo:	S1	Extensión:	3. BAJO	Localización:	

OBSERVACIONES:

Fotografía 1 *TE_IZQ* Fotografía 2

COLEGIO DE INGENIEROS DE CAMINOS, CANALES Y PUERTOS. ANDALUCIA
Expediente 35128 Fecha SEVILLA 09/12/2014
VISADO

ANOMALÍAS DE *DESPACHO DE RECUPERACIONES* **Nº de anomalías:** *2*

Viviendas

Anomalía:	S48_01	Tipo:	K1	Extensión:	3. BAJO	Localización:	

OBSERVACIONES:

Fotografía 1	PA4_INF_IZQ	Fotografía 2	TE_CENT

Viviendas

Anomalía:	S48_02	Tipo:	S1	Extensión:	3. BAJO	Localización:	

OBSERVACIONES:

Fotografía 1	TE_CENT	Fotografía 2	

COLEGIO DE INGENIEROS DE CAMINOS, CANALES Y PUERTOS. ANDALUCIA
Expediente 35128
Fecha SEVILLA 09/12/2014
VISADO

ANOMALÍAS DE *DESPACHO DIRECCION ZONA BANCA PRIVADA* **Nº de anomalías:** *3*

Viviendas

Anomalía:	S49_01	Tipo:	J1	Extensión:	3. BAJO	Localización:	

OBSERVACIONES:

Fotografía 1	TE_DCHA	Fotografía 2	

Viviendas

Anomalía:	S49_02	Tipo:	K1	Extensión:	3. BAJO	Localización:	

OBSERVACIONES:

Fotografía 1	PA4_INF_DCHA	Fotografía 2	PA3_INF_DCHA

Viviendas

Anomalía:	S49_03	Tipo:	S1	Extensión:	3. BAJO	Localización:	

OBSERVACIONES:

Fotografía 1	TE_CENT	Fotografía 2	TE_IZQ

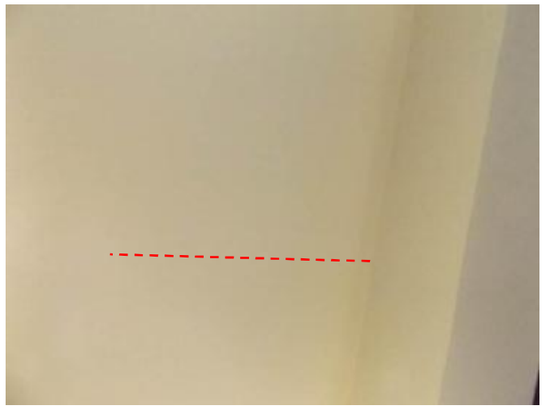

COLEGIO DE INGENIEROS DE CAMINOS, CANALES Y PUERTOS. ANDALUCIA
Expediente 35128 | Fecha SEVILLA 09/12/2014
VISADO

ANOMALÍAS DE *DESPACHO DIRECCION ZONA* **Nº de anomalías:** *3*

Viviendas

Anomalía:	S50_01	Tipo:	J1	Extensión:	3. BAJO	Localización:	

OBSERVACIONES:

Fotografía 1	TE_IZQ	Fotografía 2	PA4_INF_IZQ

Viviendas

Anomalía:	S50_02	Tipo:	K1	Extensión:	3. BAJO	Localización:	

OBSERVACIONES:

Fotografía 1	TE_CENT	Fotografía 2	

COLEGIO DE INGENIEROS DE CAMINOS, CANALES Y PUERTOS. ANDALUCIA
Expediente 35128 | Fecha SEVILLA 09/12/2014
VISADO

ANOMALÍAS DE *CUARTO DE SEGURIDAD.SOTANO* **Nº de anomalías:** *1*

Viviendas

Anomalía:	S51_01	Tipo:	J1	Extensión:	3. BAJO	Localización:	

OBSERVACIONES:

Fotografía 1	PA2-3_INF	Fotografía 2	

COLEGIO DE INGENIEROS DE CAMINOS, CANALES Y PUERTOS. ANDALUCIA
Expediente 35128 Fecha SEVILLA 09/12/2014
VISADO

ANOMALÍAS DE *ARCHIVO FONDO* **Nº de anomalías:** *3*

Viviendas

Anomalía:	S52_01	Tipo:	K1	Extensión:	3. BAJO	Localización:	

OBSERVACIONES:

Fotografía 1	PA4_INF_IZQ	Fotografía 2	

Viviendas

Anomalía:	S52_02	Tipo:	R1	Extensión:	3. BAJO	Localización:	

OBSERVACIONES:

Fotografía 1	PA3_MED_CENT	Fotografía 2	PA1_MED_CENT

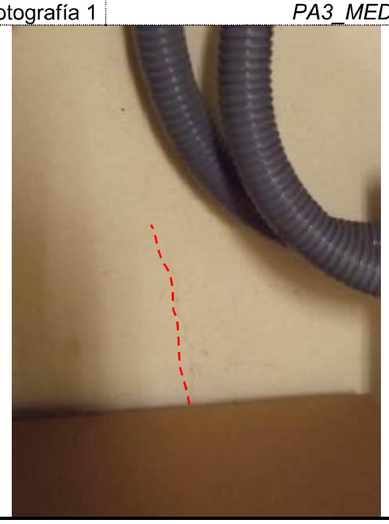

Viviendas

Anomalía:	S52_03	Tipo:	J1	Extensión:	3. BAJO	Localización:	

OBSERVACIONES:

Fotografía 1	PA4_INF_CENT	Fotografía 2	PA4_INF_DCHA

COLEGIO DE INGENIEROS DE CAMINOS, CANALES Y PUERTOS. ANDALUCIA
Expediente 35128 | Fecha SEVILLA 09/12/2014
VISADO

ANOMALÍAS DE *CUARTO AIRE ACONDICIONADO* **Nº de anomalías:** *5*

Viviendas

Anomalía:	S53_01	Tipo:	S1	Extensión:	3. BAJO	Localización:	

OBSERVACIONES: *PEQUEÑAS FISURAS EN TABIQUERIA DE CARTON-YESO*

Fotografía 1	PA4_DCHA	Fotografía 2	

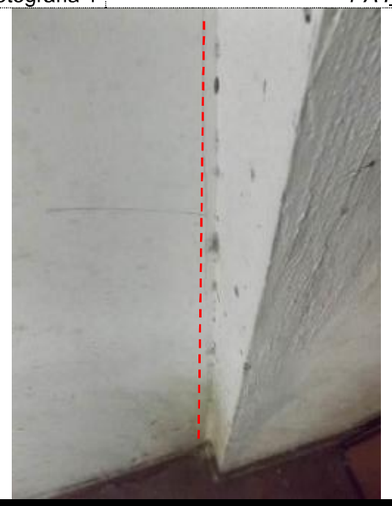

Viviendas

Anomalía:	S53_02	Tipo:	R1	Extensión:	3. BAJO	Localización:	

OBSERVACIONES:

Fotografía 1	PA3_IZQ	Fotografía 2	

COLEGIO DE INGENIEROS DE CAMINOS, CANALES Y PUERTOS. ANDALUCIA
Expediente 35128 | Fecha SEVILLA 09/12/2014
VISADO

Viviendas

Anomalía:	S53_03	Tipo:	K1	Extensión:	3. BAJO	Localización:	

OBSERVACIONES:

Fotografía 1	PA2_IZQ	Fotografía 2	

Viviendas

Anomalía:	S53_04	Tipo:	B1	Extensión:	3. BAJO	Localización:	

OBSERVACIONES:

Fotografía 1	TE_IZQ	Fotografía 2	TE_DCHA

COLEGIO DE INGENIEROS DE CAMINOS, CANALES Y PUERTOS. ANDALUCIA
Expediente 35128
Fecha SEVILLA 09/12/2014
VISADO

Viviendas

Anomalía:	S53_05	Tipo:	J1	Extensión:	3. BAJO	Localización:	

OBSERVACIONES:

Fotografía 1	PA3_INF_IZQ	Fotografía 2	

COLEGIO DE INGENIEROS DE CAMINOS, CANALES Y PUERTOS. ANDALUCIA
Expediente 35128
Fecha SEVILLA 09/12/2014
VISADO

ANOMALÍAS DE *ARCHIVO 1* **Nº de anomalías:** *4*

Viviendas

Anomalía:	S54_01	Tipo:	R1	Extensión:	3. BAJO	Localización:	

OBSERVACIONES:

Fotografía 1	PA1_SUP_DCHA	Fotografía 2	

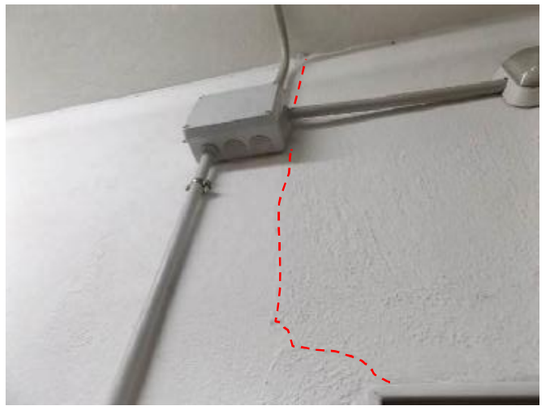

Viviendas

Anomalía:	S54_02	Tipo:	S1	Extensión:	3. BAJO	Localización:	

OBSERVACIONES: *PEQUEÑAS FISURAS EN TABIQUERIA DE CARTON-YESO*

Fotografía 1	PA2_DCHA	Fotografía 2	PA1-2_SUP

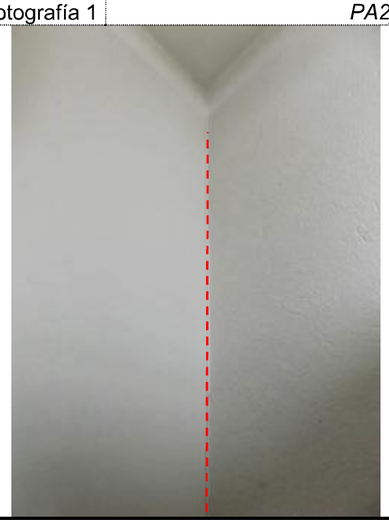

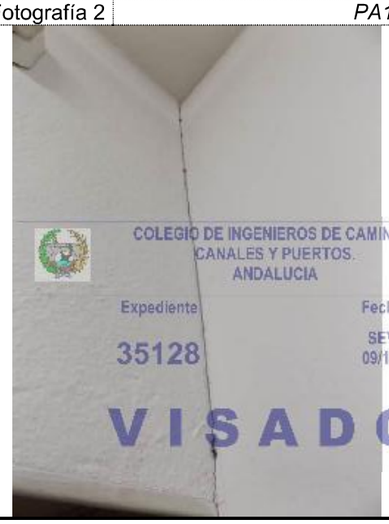

Viviendas

Anomalía:	S54_03	Tipo:	J1	Extensión:	3. BAJO	Localización:	

OBSERVACIONES:

Fotografía 1	PA1_INF_CENT	Fotografía 2	PA1_INF_DCHA

Viviendas

Anomalía:	S54_04	Tipo:	R1	Extensión:	3. BAJO	Localización:	

OBSERVACIONES:

Fotografía 1	PA1_INF_CENT	Fotografía 2	PA1_INF_CENT

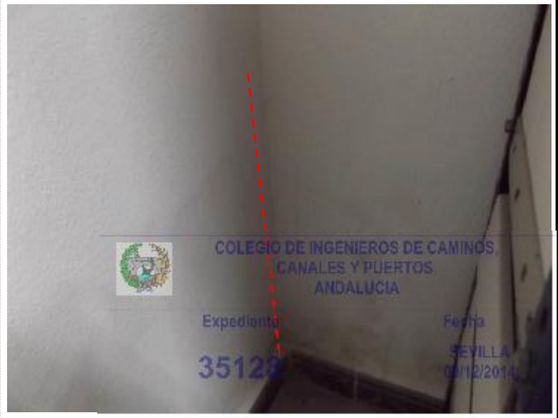

ANOMALÍAS DE *PASILLO ARCHIVO 1 Y 2* **Nº de anomalías:** *1*

Viviendas

Anomalía:	S55_01	Tipo:	R1	Extensión:	3. BAJO	Localización:	

OBSERVACIONES:

Fotografía 1	PA1_SUP_DCHA	Fotografía 2	PA4_SUP_IZQ

COLEGIO DE INGENIEROS DE CAMINOS, CANALES Y PUERTOS. ANDALUCIA
Expediente 35128 Fecha SEVILLA 09/12/2014
VISADO

ANOMALÍAS DE *ARCHIVO 2* **Nº de anomalías:** *2*

Viviendas

Anomalía:	S56_01	Tipo:	R1	Extensión:	3. BAJO	Localización:	

OBSERVACIONES:

Fotografía 1	PA1_SOBRE_PUER	Fotografía 2	

Viviendas

Anomalía:	S56_02	Tipo:	S1	Extensión:	3. BAJO	Localización:	GENERALIZADA EN TECHO

OBSERVACIONES:

Fotografía 1	TE_CENT	Fotografía 2	TE_IZQ

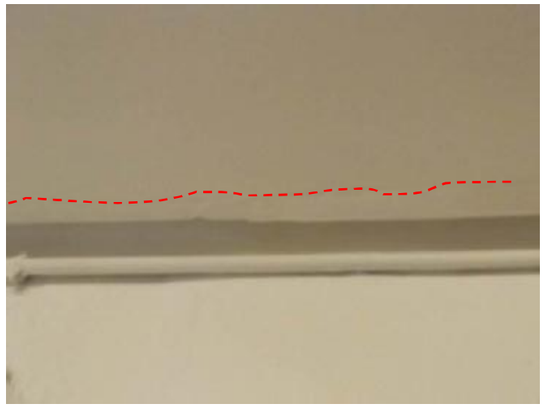

COLEGIO DE INGENIEROS DE CAMINOS, CANALES Y PUERTOS. ANDALUCIA
Expediente 35128 Fecha SEVILLA 09/12/2014
VISADO

ANOMALÍAS DE *ESCALERA PLANTA SOTANO -1* **Nº de anomalías:** *2*

Viviendas

Anomalía:	S57_01	Tipo:	S1	Extensión:	3. BAJO	Localización:	

OBSERVACIONES:

Fotografía 1	PL-1_PA1_SUP_IZQ	Fotografía 2	

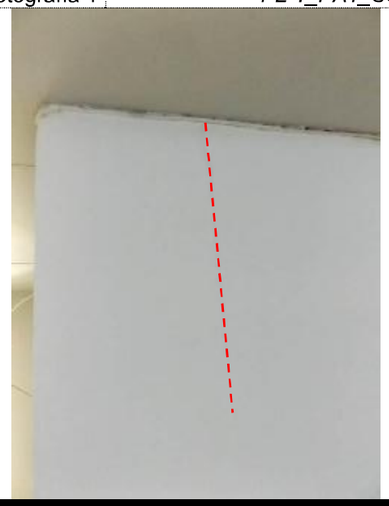

Viviendas

Anomalía:	S57_02	Tipo:	R1	Extensión:	3. BAJO	Localización:	

OBSERVACIONES:

Fotografía 1	PL-1_PA2_MED_CENT	Fotografía 2	

COLEGIO DE INGENIEROS DE CAMINOS, CANALES Y PUERTOS. ANDALUCIA
Expediente 35128
Fecha SEVILLA 09/12/2014
VISADO

ANOMALÍAS DE *ESCALERA PLANTA 1ª* **Nº de anomalías:** *2*

Viviendas

Anomalía:	S58_01	Tipo:	J1	Extensión:	3. BAJO	Localización:	

OBSERVACIONES:

Fotografía 1	PL1ª_PA3_SUP_DCHA	Fotografía 2	

Viviendas

Anomalía:	S58_02	Tipo:	S1	Extensión:	3. BAJO	Localización:	

OBSERVACIONES:

Fotografía 1	PL1ª_PA3_SUP_CENT	Fotografía 2	PL1ª_PA2_SUP_DCHA

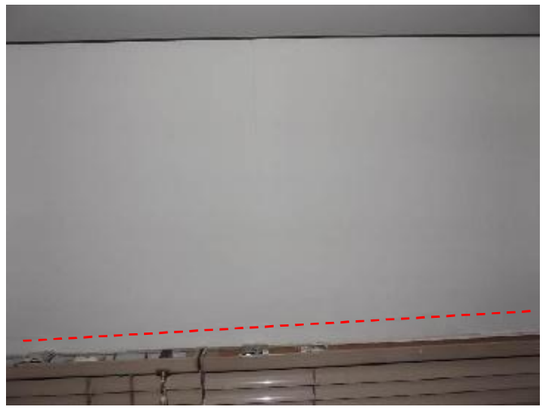

COLEGIO DE INGENIEROS DE CAMINOS, CANALES Y PUERTOS. ANDALUCIA
Expediente 35128
Fecha SEVILLA
VISADO

ANOMALÍAS DE *CORRESPONDENCIA PLANTA 1ª* **Nº de anomalías:** *2*

Viviendas

Anomalía:	S59_01	Tipo:	S1	Extensión:	3. BAJO	Localización:	GENERALIZADO EN TECHO Y EN PARED 3.

OBSERVACIONES:

Fotografía 1 — TE_IZQ

Fotografía 2 — PA3_SUP_DCHA

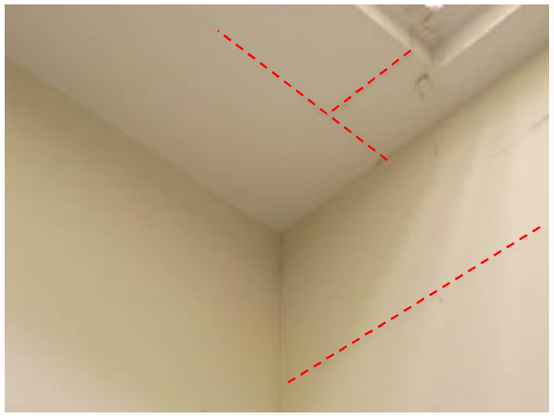

Viviendas

Anomalía:	S59_02	Tipo:	J1	Extensión:	3. BAJO	Localización:	

OBSERVACIONES:

Fotografía 1 — TE_CENT

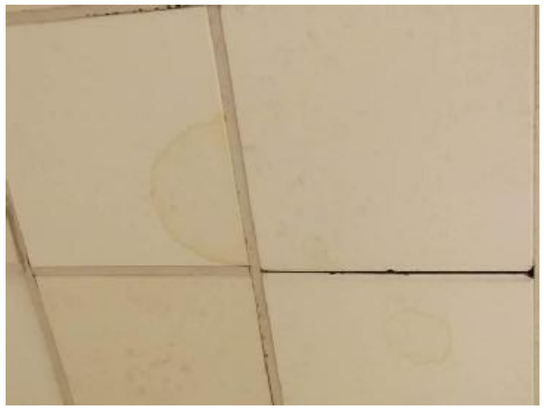

Fotografía 2

COLEGIO DE INGENIEROS DE CAMINOS, CANALES Y PUERTOS. ANDALUCIA
Expediente 35128 — Fecha SEVILLA 09/12/2014
VISADO

ANOMALÍAS DE *CAJAS PLANTA 1ª* **Nº de anomalías:** *1*

Viviendas

Anomalía:	S60_01	Tipo:	S1	Extensión:	3. BAJO	Localización:	

OBSERVACIONES:

Fotografía 1 — TE_CENT

Fotografía 2 — TE_DCHA

COLEGIO DE INGENIEROS DE CAMINOS, CANALES Y PUERTOS. ANDALUCIA
Expediente 35128 — Fecha SEVILLA 09/12/2014
VISADO

ANOMALÍAS DE *PASILLO DE SERVICIO PLANTA 1ª* **Nº de anomalías:** *2*

Viviendas

Anomalía:	S61_01	Tipo:	S1	Extensión:	3. BAJO	Localización:	

OBSERVACIONES:

Fotografía 1 *TE_DCHA* | Fotografía 2

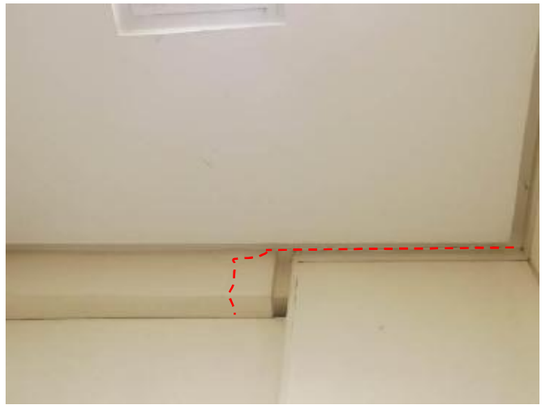

Viviendas

Anomalía:	S61_02	Tipo:	J1	Extensión:	3. BAJO	Localización:	

OBSERVACIONES:

Fotografía 1 *TE_IZQ* | Fotografía 2

COLEGIO DE INGENIEROS DE CAMINOS, CANALES Y PUERTOS. ANDALUCIA
Expediente 35128 | Fecha SEVILLA 09/12/2014
VISADO

ANOMALÍAS DE *BAÑO CHICAS PLANTA 1ª* **Nº de anomalías:** *2*

Viviendas

Anomalía:	S62_01	Tipo:	K1	Extensión:	3. BAJO	Localización:	

OBSERVACIONES:

Fotografía 1 *PA3_SUP_DCHA* | Fotografía 2 *SU_DCHA*

Viviendas

Anomalía:	S62_02	Tipo:	S1	Extensión:	3. BAJO	Localización:	

OBSERVACIONES:

Fotografía 1 *TE_CENT* | Fotografía 2 *TE_IZQ*

ANOMALÍAS DE *BAÑO CHICOS PLANTA 1ª* **Nº de anomalías:** *3*

Viviendas

Anomalía:	S64_01	Tipo:	S1	Extensión:	3. BAJO	Localización:	

OBSERVACIONES:

Fotografía 1	TE_DCHA	Fotografía 2	TE_IZQ

Viviendas

Anomalía:	S64_02	Tipo:	R1	Extensión:	3. BAJO	Localización:	

OBSERVACIONES:

Fotografía 1	PA2_SUP_CENT	Fotografía 2	PA1_INF_DCHA

Viviendas

Anomalía:	S64_03	Tipo:	K1	Extensión:	3. BAJO	Localización:	

OBSERVACIONES:

Fotografía 1	PA2_INF_CENT	Fotografía 2	

COLEGIO DE INGENIEROS DE CAMINOS,
CANALES Y PUERTOS.
ANDALUCIA
Expediente
35128
Fecha
SEVILLA
09/12/2014
VISADO

ANOMALÍAS DE *BACK OFFICE* **Nº de anomalías:** *3*

Viviendas

Anomalía:	S65_01	Tipo:	S1	Extensión:	3. BAJO	Localización:	GENERALIZADA EN TECHO

OBSERVACIONES:

Fotografía 1 TE_CENT

Fotografía 2 TE_IZQ

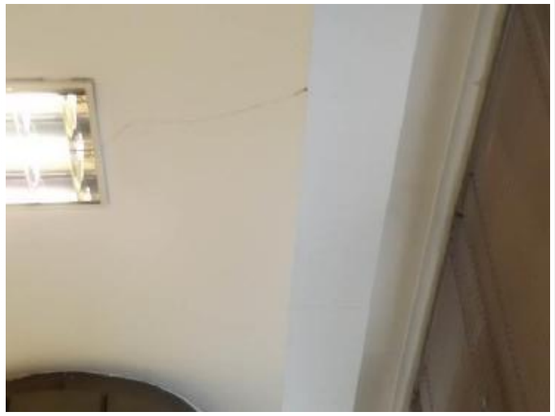

Viviendas

Anomalía:	S65_02	Tipo:	J1	Extensión:	3. BAJO	Localización:	

OBSERVACIONES:

Fotografía 1 TE_DCHA

Fotografía 2

COLEGIO DE INGENIEROS DE CAMINOS, CANALES Y PUERTOS. ANDALUCIA
Expediente 35128
Fecha SEVILLA 09/12/2014
VISADO

Viviendas

Anomalía:	S65_03	Tipo:	K1	Extensión:	3. BAJO	Localización:	

OBSERVACIONES:

Fotografía 1 TE_DCHA

Fotografía 2

COLEGIO DE INGENIEROS DE CAMINOS, CANALES Y PUERTOS. ANDALUCIA
Expediente 35128
Fecha SEVILLA 09/12/2014
VISADO

ANOMALÍAS DE *BACK OFFICE* **Nº de anomalías:** *3*

Viviendas

Anomalía:	S65_01	Tipo:	S1	Extensión:	3. BAJO	Localización:	GENERALIZADA EN TECHO

OBSERVACIONES:

Fotografía 1 *TE_CENT*

Fotografía 2 *TE_IZQ*

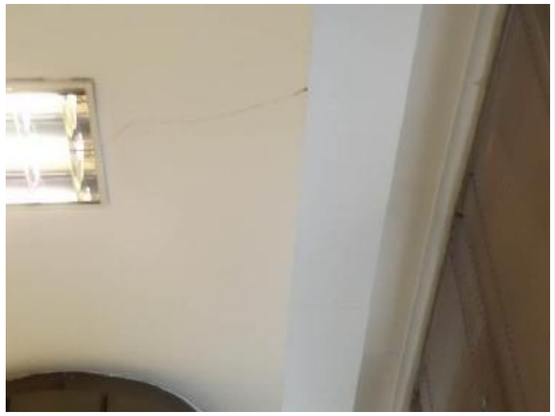

Viviendas

Anomalía:	S65_02	Tipo:	J1	Extensión:	3. BAJO	Localización:	

OBSERVACIONES:

Fotografía 1 *TE_DCHA*

Fotografía 2

COLEGIO DE INGENIEROS DE CAMINOS, CANALES Y PUERTOS. ANDALUCIA
Expediente 35128
Fecha SEVILLA 09/12/2014
VISADO

Viviendas

Anomalía:	S65_03	Tipo:	K1	Extensión:	3. BAJO	Localización:	

OBSERVACIONES:

Fotografía 1 *TE_DCHA*

Fotografía 2

COLEGIO DE INGENIEROS DE CAMINOS, CANALES Y PUERTOS. ANDALUCIA
Expediente 35128
Fecha SEVILLA 09/12/2014
VISADO

ANOMALÍAS DE *CUARTO DE REGALOS* **Nº de anomalías:** *3*

Viviendas

Anomalía:	S66_01	Tipo:	K1	Extensión:	3. BAJO	Localización:	

OBSERVACIONES:

Fotografía 1	PA4_INF_CENT	Fotografía 2	SU_CENT

Viviendas

Anomalía:	S66_02	Tipo:	S1	Extensión:	3. BAJO	Localización:	

OBSERVACIONES:

Fotografía 1	TE_DCHA	Fotografía 2	

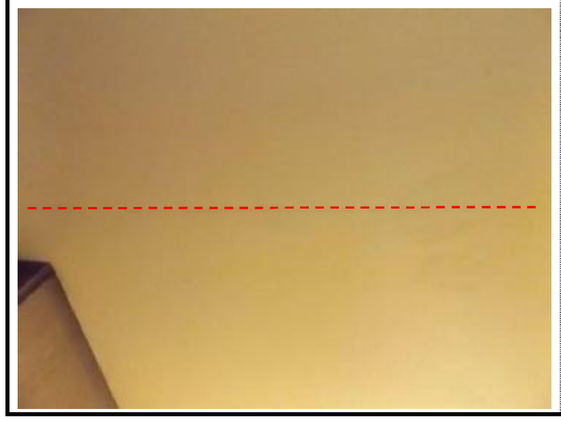

COLEGIO DE INGENIEROS DE CAMINOS, CANALES Y PUERTOS. ANDALUCIA
Expediente 35128 | Fecha SEVILLA 09/12/2014
VISADO

Viviendas

Anomalía:	S66_03	Tipo:	J1	Extensión:	3. BAJO	Localización:	

OBSERVACIONES:

Fotografía 1	TE_DCHA	Fotografía 2	TE_IZQ

COLEGIO DE INGENIEROS DE CAMINOS, CANALES Y PUERTOS. ANDALUCIA
Expediente 35128 | Fecha SEVILLA 09/12/2014
VISADO

ANOMALÍAS DE *BANCA SELECT. DESPACHOS* **Nº de anomalías:** *1*

Viviendas

Anomalía:	S67_01	Tipo:	S1	Extensión:	3. BAJO	Localización:	

OBSERVACIONES:

Fotografía 1	TE_CENT	Fotografía 2	TE_DCHA

COLEGIO DE INGENIEROS DE CAMINOS, CANALES Y PUERTOS. ANDALUCIA
Expediente 35128 Fecha SEVILLA 09/12/2014
VISADO

ANOMALÍAS DE *DESPACHOS PROMOTORES DE NEGOCIO* **Nº de anomalías:** *1*

Viviendas

Anomalía:	S68_01	Tipo:	S1	Extensión:	3. BAJO	Localización:	

OBSERVACIONES:

Fotografía 1	TE_CENT	Fotografía 2	TE_IZQ

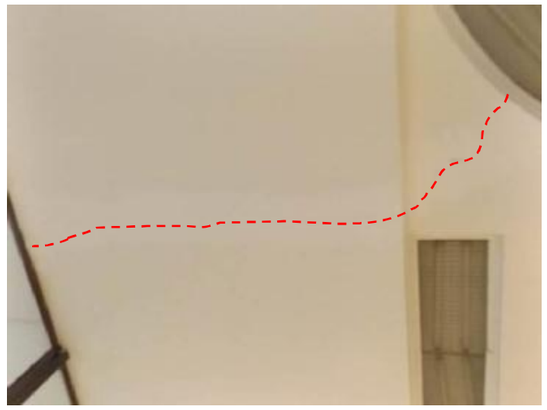

COLEGIO DE INGENIEROS DE CAMINOS, CANALES Y PUERTOS. ANDALUCIA
Expediente 35128 Fecha SEVILLA 09/12/2014
VISADO

ANOMALÍAS DE *DESPACHO DIRECTOR ADJUNTO* **Nº de anomalías:** *1*

Viviendas

Anomalía:	S69_01	Tipo:	S1	Extensión:	3. BAJO	Localización:	

OBSERVACIONES:

Fotografía 1	TE_DCHA	Fotografía 2	TE_IZQ

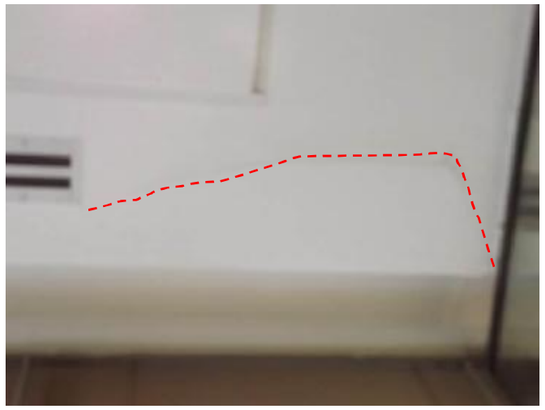

COLEGIO DE INGENIEROS DE CAMINOS, CANALES Y PUERTOS. ANDALUCIA
Expediente 35128 | Fecha SEVILLA 09/12/2014
VISADO

ANOMALÍAS DE *DESPACHO GERENTE DE EMPRESA* **Nº de anomalías:** *2*

Viviendas

Anomalía:	S70_01	Tipo:	J1	Extensión:	3. BAJO	Localización:	

OBSERVACIONES:

Fotografía 1	TE_DCHA	Fotografía 2	

Viviendas

Anomalía:	S70_02	Tipo:	S1	Extensión:	3. BAJO	Localización:	

OBSERVACIONES:

Fotografía 1	TE_DCHA	Fotografía 2	

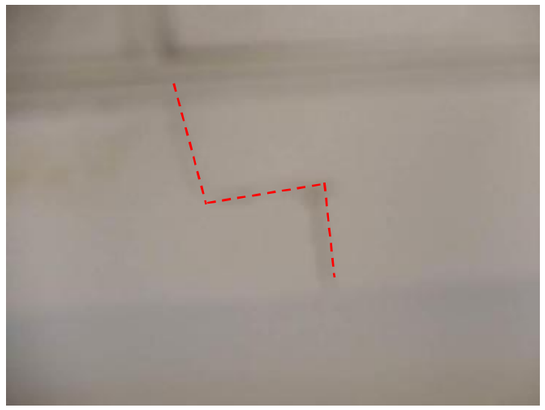

COLEGIO DE INGENIEROS DE CAMINOS, CANALES Y PUERTOS. ANDALUCIA
Expediente 35128 | Fecha SEVILLA 09/12/2014
VISADO

ANOMALÍAS DE *PATIO DE OPERACIONES* **Nº de anomalías:** *2*

Viviendas

Anomalía:	S71_01	Tipo:	B1	Extensión:	3. BAJO	Localización:	

OBSERVACIONES:

Fotografía 1	TE_DCHA	Fotografía 2	TE_IZQ

Viviendas

Anomalía:	S71_02	Tipo:	K1	Extensión:	3. BAJO	Localización:	

OBSERVACIONES:

Fotografía 1	TE_CENT	Fotografía 2	TE_DCHA

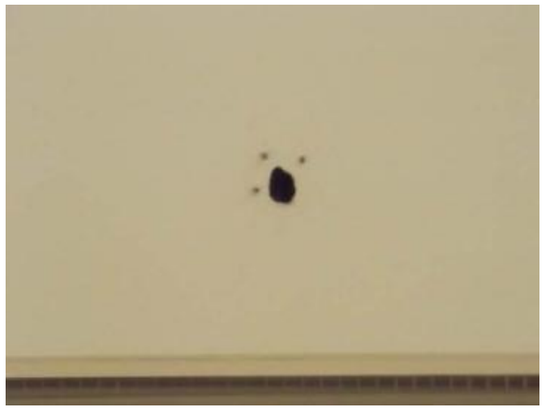

COLEGIO DE INGENIEROS DE CAMINOS, CANALES Y PUERTOS. ANDALUCIA
Expediente 35128
Fecha SEVILLA 09/12/2014
VISADO

ANOMALÍAS DE *SUBDIRECTOR* **Nº de anomalías:** *1*

Viviendas

Anomalía:	S72_01	Tipo:	S1	Extensión:	3. BAJO	Localización:	

OBSERVACIONES:

Fotografía 1	TE_DCHA	Fotografía 2	TE_CENT

COLEGIO DE INGENIEROS DE CAMINOS, CANALES Y PUERTOS. ANDALUCIA
Expediente 35128
Fecha SEVILLA 09/12/2014
VISADO

ANOMALÍAS DE *DESPACHO GESTOR DE OPERATIVA* **Nº de anomalías:** *1*

Viviendas

Anomalía:	S73_01	Tipo:	S1	Extensión:	3. BAJO	Localización:	
OBSERVACIONES:							
Fotografía 1		TE_IZQ		Fotografía 2		TE_CENT	

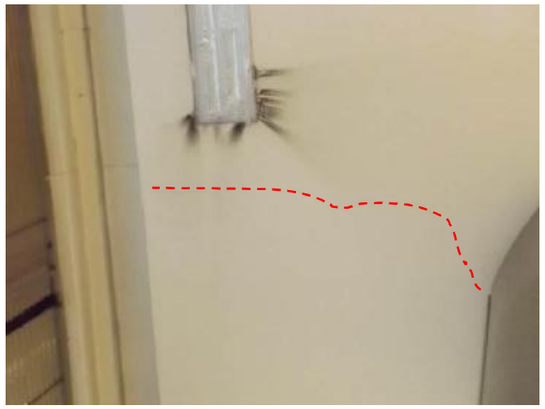

COLEGIO DE INGENIEROS DE CAMINOS, CANALES Y PUERTOS. ANDALUCIA
Expediente 35128 Fecha SEVILLA 09/12/2014
VISADO

ANOMALÍAS DE *DESPACHO DIRECTOR OFICINA* **Nº de anomalías:** *1*

Viviendas

Anomalía:	S74_01	Tipo:	S1	Extensión:	3. BAJO	Localización:	
OBSERVACIONES:							
Fotografía 1		TE_IZQ		Fotografía 2		TE_CENT	

COLEGIO DE INGENIEROS DE CAMINOS, CANALES Y PUERTOS. ANDALUCIA
Expediente 35128 Fecha SEVILLA 09/12/2014
VISADO

ANOMALÍAS DE *SALA DE FORMACION* **Nº de anomalías:** *2*

Viviendas

Anomalía:	S75_01	Tipo:	R1	Extensión:	3. BAJO	Localización:	

OBSERVACIONES:

Fotografía 1	PA1_INF_IZQ	Fotografía 2	PA4_INF_CENT

Viviendas

Anomalía:	S75_02	Tipo:	S1	Extensión:	3. BAJO	Localización:	

OBSERVACIONES:

Fotografía 1	TE_DCHA	Fotografía 2	TE_IZQ

ANOMALÍAS DE *SALA DE FORMACION* **Nº de anomalías:** *2*

Viviendas

Anomalía:	S76_01	Tipo:	R1	Extensión:	3. BAJO	Localización:	

OBSERVACIONES:

Fotografía 1	PA4_SUP_CENT	Fotografía 2	

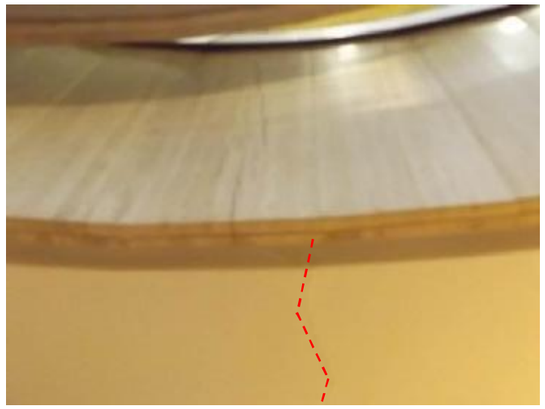

Viviendas

Anomalía:	S76_02	Tipo:	S1	Extensión:	3. BAJO	Localización:	

OBSERVACIONES:

Fotografía 1	PA4_SUP_CENT	Fotografía 2	

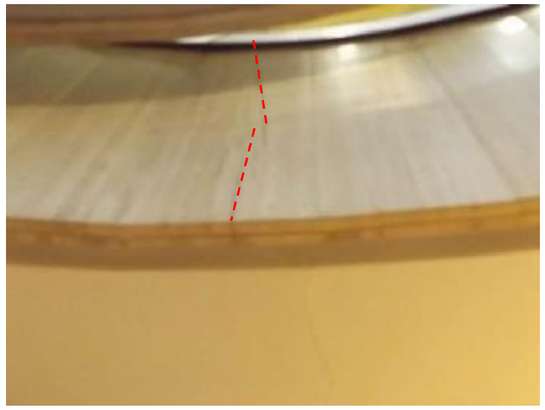

INFORME DE INSPECCIÓN

DATOS GENERALES	
Tipo de edificio:	*OFICINAS*
Implantación:	*ESQUINA*
Antigüedad:	*1975*
Nº de viviendas:	*0*
Plantas sobre rasante:	*4*
Plantas bajo rasante:	*1*
Edificio singular:	*NO*
CARACTERÍSTICAS ESTRUCTURALES	
Tipo de cimentación:	*SUPERFICIAL*
Elem. Sustentación vert.:	*PILAR H.ARM*
Tipo de forjado:	*RETIC.H.ARM*
CARACTERÍSTICAS DE CERRAMIENTOS	
Tipo de cubierta	*PLANA*
Tipo de fachada:	*CAPUCHINA*
Tipo de revestimiento:	*LADRILLO VISTO*

Fotografía general

OBSERVACIONES:

INSPECCIÓN DE FACHADAS				REALIZADO:	*SI*
Existencia de anomalías:	*SI*	Nº fachadas:	*3*	Extensión daños:	*3. BAJO*
Hipótesis de las causas:	*EFECTOS HIGROTERMICOS, ENVEJECIMIENTO, POLUCIÓN*				
INSPECCIÓN DE ZONAS COMUNES				**REALIZADO:**	*SI*
Existencia de anomalías:	*SI*	Nº elementos:	*6*	Extensión daños:	*3. BAJO*
Hipótesis de las causas:					
INSPECCIÓN DE VIVIENDAS Y/O LOCALES				**REALIZADO:**	*SI*
Existencia de anomalías:	*SI*	Nº viviendas:	*14*	Extensión daños:	*3. BAJO*
Hipótesis de las causas:	*HUMEDADES, OTRAS*				

CONCLUSIÓN			
ÍNDICE DE DAÑOS:	***3. BAJO***	ÍNDICE DE VULNERABILIDAD:	***3. BAJO***

COLEGIO DE INGENIEROS DE CAMINOS, CANALES Y PUERTOS. ANDALUCIA
Expediente 35128
Fecha SEVILLA 09/12/2014
VISADO

INSPECCIÓN VISUAL DE FACHADAS

Fachada *F1*

Fotografía

CALLE HUÉSCAR

Croquis de alzado

COLEGIO DE INGENIEROS DE CAMINOS, CANALES Y PUERTOS. ANDALUCIA
Expediente 35128
Fecha SEVILLA 09/12/2014
VISADO

ANOMALÍAS DE FACHADA *F1* **Nº de anomalías:** *4*

Fachadas

Anomalía:	F1_A01	Tipo:	K1	Extensión:	3. BAJO	Localización:	

OBSERVACIONES: *ACCESO ENTRADA FARMACIA*

Fotografía 1 *PL1ª_EXTR_DCHA* Fotografía 2

Fachadas

Anomalía:	F1_A02	Tipo:	H1	Extensión:	2. MEDIO	Localización:	GENERALIZADO

OBSERVACIONES:

Fotografía 1 *PL1ª_VENT_EXTR_DCHA* Fotografía 2

COLEGIO DE INGENIEROS DE CAMINOS, CANALES Y PUERTOS. ANDALUCIA
Expediente 35128 Fecha SEVILLA 09/12/2014
VISADO

Fachadas

Anomalía:	F1_A03	Tipo:	K1	Extensión:	3. BAJO	Localización:	

OBSERVACIONES:

Fotografía 1 *PL1ª_EXTR_DCHA* Fotografía 2

Fachadas

Anomalía:	F1_A04	Tipo:	D4	Extensión:	3. BAJO	Localización:	

OBSERVACIONES:

Fotografía 1 *PL1ª_COR_CENT* Fotografía 2

COLEGIO DE INGENIEROS DE CAMINOS, CANALES Y PUERTOS. ANDALUCIA
Expediente 35128 Fecha SEVILLA 09/12/2014
VISADO

Fachada *F2*

Fotografía

CALLE COMPOSITOR
LEHMBERG RUIZ

Croquis de alzado

COLEGIO DE INGENIEROS DE CAMINOS, CANALES Y PUERTOS. ANDALUCIA
Expediente 35128
Fecha SEVILLA 09/12/2014
VISADO

ANOMALÍAS DE FACHADA *F2* **Nº de anomalías:** *4*

Fachadas

Anomalía:	*F2_A01*	Tipo:	*H1*	Extensión:	*2. MEDIO*	Localización:	*GENERALIZADO*

OBSERVACIONES:

Fotografía 1 *PL2ª_CENT* Fotografía 2

Fachadas

Anomalía:	*F2_A02*	Tipo:	*K1*	Extensión:	*3. BAJO*	Localización:	

OBSERVACIONES:

Fotografía 1 *PL1ª_CENT* Fotografía 2

COLEGIO DE INGENIEROS DE CAMINOS, CANALES Y PUERTOS. ANDALUCIA
Expediente 35128
Fecha SEVILLA 09/12/2014
VISADO

Fachada *F3* Fotografía

CALLE HILERA

Croquis de alzado

COLEGIO DE INGENIEROS DE CAMINOS, CANALES Y PUERTOS. ANDALUCIA
Expediente 35128
Fecha SEVILLA 09/12/2014
VISADO

ANOMALÍAS DE FACHADA *F3* **Nº de anomalías:** *3*

Fachadas

Anomalía:	*F3_A01*	Tipo:	*H1*	Extensión:	*3. BAJO*	Localización:	

OBSERVACIONES:

Fotografía 1 *PL1ª_COR_EXTR_IZQ* Fotografía 2

Fachadas

Anomalía:	*F3_A02*	Tipo:	*SE*	Extensión:	*3. BAJO*	Localización:	

OBSERVACIONES: *POSIBLE HUECO DE MÁQUINA DE AIRE ACONDICIONADO*

Fotografía 1 *PL3ª-4ª_VENT_CENT* Fotografía 2

COLEGIO DE INGENIEROS DE CAMINOS, CANALES Y PUERTOS. ANDALUCIA
Expediente 35128
Fecha SEVILLA 09/12/2014
VISADO

Fachadas

Anomalía:	F3_A03	Tipo:	D4	Extensión:	2. MEDIO	Localización:	
OBSERVACIONES:							
Fotografía 1		PL1ª_COR_EXTR_DCHA				Fotografía 2	

COLEGIO DE INGENIEROS DE CAMINOS, CANALES Y PUERTOS. ANDALUCIA
Expediente 35128
Fecha SEVILLA 09/12/2014
VISADO

INSPECCIÓN VISUAL DE ZONAS COMUNES

Elemento	CUBIERTA	Fotografía 1	Fotografía 2

COLEGIO DE INGENIEROS DE CAMINOS, CANALES Y PUERTOS. ANDALUCIA
Expediente 35128
Fecha SEVILLA 09/12/2014
VISADO

ANOMALÍAS DE *CUBIERTA* **Nº de anomalías:** *3*

Zonas Comunes

Anomalía:	CU_01	Tipo:	L1	Extensión:	3. BAJO	Localización:	GENERALIZADO

OBSERVACIONES: *GENERALIZADO EN TODA LA PARED*

Fotografía 1 *PA3_SUP_IZQ* Fotografía 2

Zonas Comunes

Anomalía:	CU_02	Tipo:	K1	Extensión:	3. BAJO	Localización:	

OBSERVACIONES:

Fotografía 1 *PA1_JUNTO_PUER* Fotografía 2 *PA3_MED_IZQ*

Zonas Comunes

Anomalía:	CU_03	Tipo:	B1	Extensión:	2. MEDIA	Localización:	JUNTA DE DILATACIÓN ENTRE EDIFICIOS

OBSERVACIONES:

Fotografía 1 *PA3_INF_DCHA* Fotografía 2

Elemento	SALA ASCENSOR	Fotografía 1	Fotografía 2

COLEGIO DE INGENIEROS DE CAMINOS, CANALES Y PUERTOS. ANDALUCIA
Expediente 35128
Fecha SEVILLA 09/12/2014
VISADO

ANOMALÍAS DE *SALA DE ASCENSOR* **Nº de anomalías:** *1*

Zonas Comunes

Anomalía:	AS_01	Tipo:	S.E	Extensión:	3. BAJO	Localización:	

OBSERVACIONES: *RETRACCIÓN EN SUELO Y DESPRENDIMIENTO LOCAL*

Fotografía 1 *SU_DCHA*

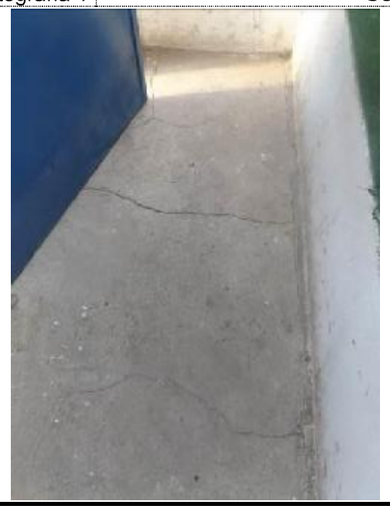

Fotografía 2 *PA3_INF_IZQ*

COLEGIO DE INGENIEROS DE CAMINOS, CANALES Y PUERTOS. ANDALUCIA
Expediente 35128
Fecha SEVILLA 09/12/2014
VISADO

Elemento *ESCALERAS*	Fotografía 1	Fotografía 2

COLEGIO DE INGENIEROS DE CAMINOS, CANALES Y PUERTOS. ANDALUCIA
Expediente 35128
Fecha SEVILLA 09/12/2014
VISADO

ANOMALÍAS DE *ESCALERAS* **Nº de anomalías:** *2*

Zonas Comunes

Anomalía:	*ES_01*	Tipo:	*E2*	Extensión:	*3. BAJO*	Localización:	

OBSERVACIONES:

Fotografía 1	*PA1-2_CENT_IZQ*	Fotografía 2

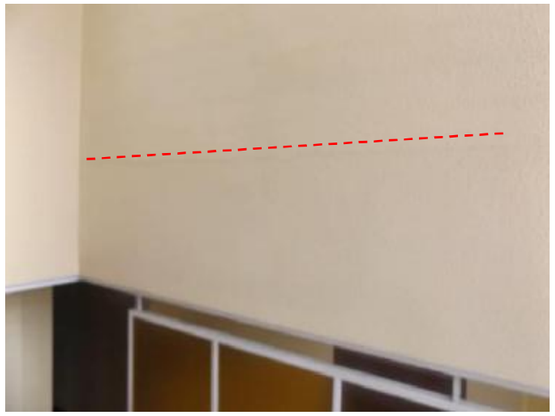

Zonas Comunes

Anomalía:	*ES_02*	Tipo:	*K1*	Extensión:	*3. BAJO*	Localización:	*CRISTAL DE ESCALERA*

OBSERVACIONES:

Fotografía 1	*PA4_ESQ_INF_DCHA_VENT*	Fotografía 2

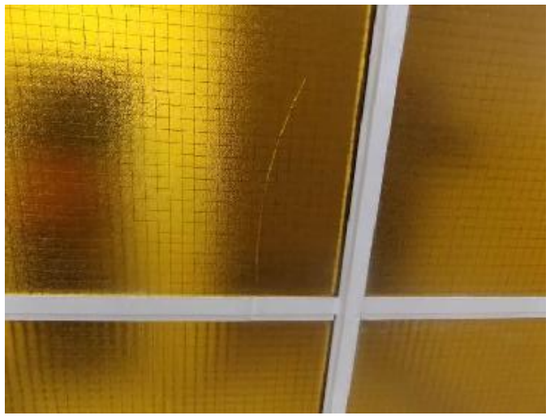

COLEGIO DE INGENIEROS DE CAMINOS, CANALES Y PUERTOS. ANDALUCIA
Expediente 35128
Fecha SEVILLA 09/12/2014
VISADO

Elemento *PASILLO*	Fotografía 1	Fotografía 2

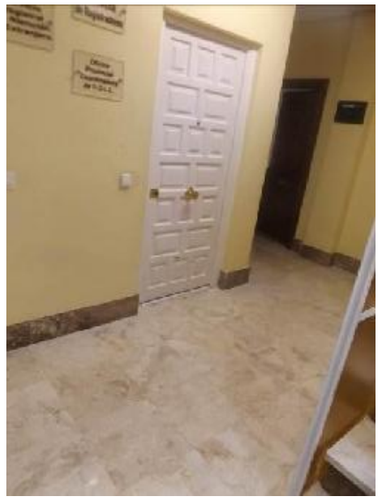

COLEGIO DE INGENIEROS DE CAMINOS, CANALES Y PUERTOS. ANDALUCIA
Expediente 35128 | Fecha SEVILLA 09/12/2014
VISADO

ANOMALÍAS DE *PASILLO* **Nº de anomalías:** *3*

Zonas Comunes

Anomalía:	*PS_01*	Tipo:	*S1*	Extensión:	*3. BAJO*	Localización:	*GENERALIZADO EN TODOS LOS PASILLOS DERECHA*

OBSERVACIONES:

Fotografía 1	*TE_CENT*	Fotografía 2	*TE_DCHA*

Zonas Comunes

Anomalía:	*PS_02*	Tipo:	*R1*	Extensión:	*3. BAJO*	Localización:	

OBSERVACIONES:

Fotografía 1	*PL3_VENT_PS_IZQ*	Fotografía 2	

COLEGIO DE INGENIEROS DE CAMINOS, CANALES Y PUERTOS. ANDALUCIA
Expediente 35128 | Fecha SEVILLA 09/12/2014
VISADO

Zonas Comunes

Anomalía:	PS_03	Tipo:	J1	Extensión:	3. BAJO	Localización:	

OBSERVACIONES: *HUMEDADES PUNTUALES QUE DETERIORAN EL REVESTIMIENTO*

Fotografía 1	TE_IZQ_PL3ª	Fotografía 2	TE_DCHA_PL3ª

COLEGIO DE INGENIEROS DE CAMINOS, CANALES Y PUERTOS. ANDALUCIA
Expediente 35128 | Fecha SEVILLA 09/12/2014
VISADO

Elemento	PATIO	Fotografía 1	Fotografía 2

COLEGIO DE INGENIEROS DE CAMINOS, CANALES Y PUERTOS. ANDALUCIA
Expediente 35128 | Fecha SEVILLA 09/12/2014
VISADO

ANOMALÍAS DE *PATIO* **Nº de anomalías:** *4*

Zonas Comunes

Anomalía:	PT_01	Tipo:	R1	Extensión:	3. BAJO	Localización:	

OBSERVACIONES:

Fotografía 1 *PA2_ESQ_MED_VENT_PT_DCHA* Fotografía 2 *PA1-2_SUP_PT_DCHA*

Zonas Comunes

Anomalía:	PT_02	Tipo:	K1	Extensión:	3. BAJO	Localización:	

OBSERVACIONES:

Fotografía 1 *PA1_PT_DCHA* Fotografía 2

COLEGIO DE INGENIEROS DE CAMINOS, CANALES Y PUERTOS. ANDALUCIA
Expediente 35128 Fecha SEVILLA 09/12/2014
VISADO

Zonas Comunes

Anomalía:	PT_03	Tipo:	L1	Extensión:	3. BAJO	Localización:	

OBSERVACIONES:

Fotografía 1 *PA1_JUNTO_PUER* Fotografía 2

Zonas Comunes

Anomalía:	PT_04	Tipo:	J1	Extensión:	3. BAJO	Localización:	

OBSERVACIONES: *HUMEDAD QUE DETERIORA EL REVESTIMIENTO*

Fotografía 1 *PA4_SUP_DCHA_PT_DCHA* Fotografía 2

COLEGIO DE INGENIEROS DE CAMINOS, CANALES Y PUERTOS. ANDALUCIA
Expediente 35128 Fecha SEVILLA 09/12/2014
VISADO

Elemento *SOTANO* Fotografía 1	Fotografía 2

COLEGIO DE INGENIEROS DE CAMINOS, CANALES Y PUERTOS. ANDALUCIA
Expediente 35128
Fecha SEVILLA 09/12/2014
VISADO

ANOMALÍAS DE *SOTANO* **Nº de anomalías:** *4*

Zonas Comunes

Anomalía:	*SO_01*	Tipo:	*J1*	Extensión:	*3. BAJO*	Localización:	

OBSERVACIONES: *NOS COMETA LA PROPIEDAD QUE HAY FILTRACIONES DE AGUA DE LLUVIA A TRAVÉS DEL MURO DERECHA (C/HILERA)*

Fotografía 1 *PA2_JUNTO_ALJIBE*	Fotografía 2 *RAMPA_PARKING*
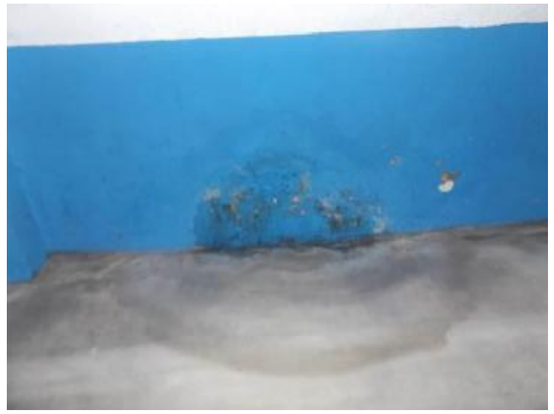	

Zonas Comunes

Anomalía:	*SO_02*	Tipo:	*K1*	Extensión:	*3. BAJO*	Localización:	

OBSERVACIONES:

Fotografía 1 *PA_IZQ_RAMPA*	Fotografía 2 *TE_PZA4*

COLEGIO DE INGENIEROS DE CAMINOS, CANALES Y PUERTOS. ANDALUCIA
Expediente 35128
Fecha SEVILLA 09/12/2014
VISADO

Zonas Comunes

Anomalía:	SO_03	Tipo:	R1	Extensión:	3. BAJO	Localización:	

OBSERVACIONES:

Fotografía 1	TE_PZA20	Fotografía 2	PA_PZA34

Zonas Comunes

Anomalía:	SO_04	Tipo:	K1	Extensión:	3. BAJO	Localización:	

OBSERVACIONES:

Fotografía 1	TE_PZA22	Fotografía 2	

COLEGIO DE INGENIEROS DE CAMINOS, CANALES Y PUERTOS. ANDALUCIA
Expediente 35128 | Fecha SEVILLA 09/12/2014
VISADO

INSPECCIÓN VISUAL DE VIVIENDAS O LOCALES (COMERCIOS, OFICINAS, ETC)

VIVIENDAS O LOCALES INSPECCIONADOS	
PORTAL 1:	*1ªF, 1ªD, 2ªH, 3ªD, 3ªF, 1ºA, 2ºB, 3ºA, 3ºB-C,*
PLANTA BAJA:	*LUZ Y DISEÑO HIDALGO MONCI, RENTA4BANCO, KERALA VIAJES, INMOBILIARIA GESBOGAR, DESPACHITO DE GLORIA*

VIVIENDAS O LOCALES QUE RECHAZAN LA INSPECCIÓN:	
PORTAL 1:	
PLANTA BAJA:	

LAS RESTANTES VIVIENDAS Y LOCALES NO SE HAN LOCALIZADO A LOS PROPIETARIOS O ESTAN DESHABITADOS.

COLEGIO DE INGENIEROS DE CAMINOS, CANALES Y PUERTOS. ANDALUCIA
Expediente 35128 | Fecha SEVILLA 09/12/2014
VISADO

Vivienda	*V01*	Piso	*1*	Letra	*F*	Propietario:	*REPSOL GAS*
OBSERVACIONES:	*SE HA IMPEDIDO FOTOGRAFIAR DICHAS ANOMALÍAS*						
Dependencias inspeccionadas	Nº	*3*		Relación:	*VESTÍBULO, SALA 1, BAÑO*		

ANOMALÍAS DE *VESTÍBULO* **Nº de anomalías:** *0*

ANOMALÍAS DE *SALA 1* **Nº de anomalías:** *1*

Viviendas

Anomalía:	*S1–01*	Tipo:	*S1*	Extensión:	*3. BAJO*	Localización:	*PA3_SUP_DCHA*
OBSERVACIONES:	*FALSO TECHO FISURADO EN ALGUNAS ZONAS*						
Fotografía 1				Fotografía 2			

COLEGIO DE INGENIEROS DE CAMINOS, CANALES Y PUERTOS. ANDALUCIA
Expediente 35128 Fecha SEVILLA 09/12/2014
VISADO

ANOMALÍAS DE *BAÑO* **Nº de anomalías:** *1*

Viviendas

Anomalía:	*BA–01*	Tipo:	*S1*	Extensión:	*3. BAJO*	Localización:	*LADO IZQUIERDO DE TECHO*
OBSERVACIONES:	*FALSO TECHO FISURADO EN ALGUNAS ZONAS*						
Fotografía 1				Fotografía 2			

COLEGIO DE INGENIEROS DE CAMINOS, CANALES Y PUERTOS. ANDALUCIA
Expediente 35128 Fecha SEVILLA 09/12/2014
VISADO

Vivienda	*V02*	Piso	*1*	Letra	*D*	Propietario:	*DELEGACIÓN PROVINCIAL DE REGISTRADORES*
OBSERVACIONES:							
Dependencias inspeccionadas	Nº	*2*	Relación:	*SALA 1, VESTÍBULO*			

ANOMALÍAS DE *SALA 1* **Nº de anomalías:** *1*

Viviendas

Anomalía:	*S1_01*	Tipo:	*R1*	Extensión:	*3. BAJO*	Localización:	
OBSERVACIONES:	*PEQUEÑAS FISURAS CON VARIAS TRAYECTORIAS POR EFECTOS HIGROTERMICOS*						
Fotografía 1	*PA3_INF_DCHA*			Fotografía 2			

COLEGIO DE INGENIEROS DE CAMINOS, CANALES Y PUERTOS. ANDALUCIA
Expediente 35128 | Fecha SEVILLA 09/12/2014
VISADO

ANOMALÍAS DE *VESTÍBULO* **Nº de anomalías:** *1*

Viviendas

Anomalía:	*VE_01*	Tipo:	*S.E*	Extensión:	*3. BAJO*	Localización:	
OBSERVACIONES:	*EJECUCIÓN DEFICIENTE DE VENTANA*						
Fotografía 1	*PA3_ESQ_INF_VENT_DCHA*			Fotografía 2			

COLEGIO DE INGENIEROS DE CAMINOS, CANALES Y PUERTOS. ANDALUCIA
Expediente 35128 | Fecha SEVILLA 09/12/2014
VISADO

Vivienda *V03*	Piso	*2*	Letra	*H*	Propietario:	*VACASOL*	
OBSERVACIONES:							
Dependencias inspeccionadas	Nº	*4*	Relación:	*PASILLO, VESTÍBULO, SALA 1, BAÑO*			

ANOMALÍAS DE *PASILLO* **Nº de anomalías:** *0*

ANOMALÍAS DE *VESTÍBULO* **Nº de anomalías:** *1*

Viviendas

Anomalía:	*VE_01*	Tipo:	*S1*	Extensión:	*3. BAJO*	Localización:	
OBSERVACIONES:	*FISURA CON TRAYECTORIA VERTICAL EN PARED DE ESCAYOLA EN UNION DE PIEZAS POR EFECTOS HIGROTERMICOS*						
Fotografía 1		*PA3_JUNTO_PUER_IZQ*		Fotografía 2			

ANOMALÍAS DE *SALA 1* **Nº de anomalías:** *0*

ANOMALÍAS DE *BAÑO* **Nº de anomalías:** *0*

COLEGIO DE INGENIEROS DE CAMINOS, CANALES Y PUERTOS. ANDALUCIA
Expediente 35128 Fecha SEVILLA 09/12/2014
VISADO

Vivienda *V04*	Piso	*3*	Letra	*D*	Propietario:	*GRUPO ECON*	
OBSERVACIONES:							
Dependencias inspeccionadas	Nº	*6*	Relación:	*VESTÍBULO, ASEO, SALA 1, SALA 2, SALA 3, PASILLO*			

ANOMALÍAS DE *VESTÍBULO* **Nº de anomalías:** *1*

Viviendas

Anomalía:	*VE_01*	Tipo:	*S1*	Extensión:	*3. BAJO*	Localización:	
OBSERVACIONES:	*FISURAS EN FALSO TECHO POR EFECTOS HIGROTERMICOS EN UNION DE PIEZAS*						
Fotografía 1		*TE_DCHA*		Fotografía 2			

ANOMALÍAS DE *ASEO* **Nº de anomalías:** *0*

ANOMALÍAS DE *SALA 1* **Nº de anomalías:** *0*

COLEGIO DE INGENIEROS DE CAMINOS, CANALES Y PUERTOS. ANDALUCIA
Expediente 35128 Fecha SEVILLA 09/12/2014
VISADO

ANOMALÍAS DE *SALA 2* **Nº de anomalías:** *2*

Viviendas

Anomalía:	S2_01	Tipo:	S1	Extensión:	3. BAJO	Localización:	

OBSERVACIONES: *FISURAS EN FALSO TECHO POR EFECTOS HIGROTERMICOS EN UNION PIEZAS*

Fotografía 1 *TE_DCHA* Fotografía 2 *TE_IZQ*

Viviendas

Anomalía:	S2_02	Tipo:	J1	Extensión:	3. BAJO	Localización:	

OBSERVACIONES: *MANCHA DE HUMEDAD POR FILTRACION DE CARÁCTER ACCIDENTAL*

Fotografía 1 *PA3_INF_IZQ* Fotografía 2

COLEGIO DE INGENIEROS DE CAMINOS, CANALES Y PUERTOS. ANDALUCIA
Expediente 35128
Fecha SEVILLA 09/12/2014
VISADO

ANOMALÍAS DE *SALA 3* **Nº de anomalías:** *2*

Viviendas

Anomalía:	S3_01	Tipo:	J1	Extensión:	3. BAJO	Localización:	

OBSERVACIONES: *MANCHA DE HUMEDAD POR FILTRACION*

Fotografía 1 *TE_IZQ* Fotografía 2

Viviendas

Anomalía:	S3_02	Tipo:	S1	Extensión:	3. BAJO	Localización:	

OBSERVACIONES: *FISURA EN FALSO TECHO POR EFECTO HIGROTERMICO EN UNION DE PIEZAS*

Fotografía 1 *TE_CENT* Fotografía 2

COLEGIO DE INGENIEROS DE CAMINOS, CANALES Y PUERTOS. ANDALUCIA
Expediente 35128
Fecha SEVILLA 09/12/2014
VISADO

ANOMALÍAS DE *PASILLO* **Nº de anomalías:** *2*

Viviendas

Anomalía:	PS_01	Tipo:	S1	Extensión:	3. BAJO	Localización:	

OBSERVACIONES: *FISURA EN FALSO TECHO POR EFECTO HIGROTERMICO EN UNION DE PIEZAS*

Fotografía 1 *TE_IZQ* Fotografía 2

Viviendas

Anomalía:	PS_02	Tipo:	R1	Extensión:	3. BAJO	Localización:	

OBSERVACIONES:

Fotografía 1 *PA3_INF_IZQ* Fotografía 2

COLEGIO DE INGENIEROS DE CAMINOS, CANALES Y PUERTOS. ANDALUCIA
Expediente 35128 Fecha SEVILLA 09/12/2014
VISADO

Vivienda	*V05*	Piso	*3*	Letra	*F*	Propietario:	*UNION ALCOYANA*
OBSERVACIONES:							
Dependencias inspeccionadas	Nº	*2*		Relación:	*SALA 1, BAÑO*		

ANOMALÍAS DE *SALA 1* **Nº de anomalías:** *1*

Viviendas

Anomalía:	S1_01	Tipo:	R1	Extensión:	3. BAJO	Localización:	

OBSERVACIONES:

Fotografía 1 *PA2_SUP_IZQ* Fotografía 2

COLEGIO DE INGENIEROS DE CAMINOS, CANALES Y PUERTOS. ANDALUCIA
Expediente 35128 Fecha SEVILLA 09/12/2014
VISADO

ANOMALÍAS DE *BAÑO* **Nº de anomalías:** *1*

Viviendas

Anomalía:	BA_01	Tipo:	S1	Extensión:	3. BAJO	Localización:	

OBSERVACIONES: *PEQUEÑA FISURA EN FALSO TECHO DE ESCAYOLA POR EFECTOS HIGROTERMICOS EN UNION DE PIEZAS*

Fotografía 1	TE_IZQ	Fotografía 2

COLEGIO DE INGENIEROS DE CAMINOS, CANALES Y PUERTOS. ANDALUCIA
Expediente 35128 | Fecha SEVILLA 09/12/2014
VISADO

Vivienda *V06*	Piso *1*	Letra *A*	Propietario: *OMBUDS GRUPO*
OBSERVACIONES: *OFICINA*			
Dependencias inspeccionadas	Nº *4*	Relación:	*VESTIBULO, SALA PRINCIPAL, DESPACHO 1, VESTUARIO*

ANOMALÍAS DE *VESTIBULO* **Nº de anomalías:** *0*

ANOMALÍAS DE *SALA PRINCIPAL* **Nº de anomalías:** *0*

ANOMALÍAS DE *DESPACHO 1* **Nº de anomalías:** *0*

ANOMALÍAS DE *VESTUARIO* **Nº de anomalías:** *0*

COLEGIO DE INGENIEROS DE CAMINOS, CANALES Y PUERTOS. ANDALUCIA
Expediente 35128 | Fecha SEVILLA 09/12/2014
VISADO

Vivienda *V07*	Piso	*2*	Letra	*B*	Propietario:	*BONACOSTA HOTELES*	
OBSERVACIONES: *OFICINA*							
Dependencias inspeccionadas	Nº	*5*	Relación:	*VESTIBULO,DESPACHO DIRECCION, DESPACHO CENTRAL DE RESERVAS, BAÑO 1, BAÑO 2*			

ANOMALÍAS DE *BAÑO 1* **Nº de anomalías:** *0*

ANOMALÍAS DE *BAÑO 2* **Nº de anomalías:** *0*

ANOMALÍAS DE *VESTIBULO* **Nº de anomalías:** *1*

Viviendas

Anomalía:	*VE_01*	Tipo:	*R1*	Extensión:	*3. BAJO*	Localización:	
OBSERVACIONES:							
Fotografía 1			*PA1_SUP_CENT*			Fotografía 2	

COLEGIO DE INGENIEROS DE CAMINOS, CANALES Y PUERTOS. ANDALUCIA
Expediente 35128 Fecha SEVILLA 09/12/2014
VISADO

ANOMALÍAS DE *DESPACHO DIRECCION* **Nº de anomalías:** *1*

Viviendas

Anomalía:	*S1_01*	Tipo:	*S.E*	Extensión:	*3. BAJO*	Localización:	
OBSERVACIONES: *FALTA REJILLA DE EXTRACCION DEL AIRE ACONDICIONADO*							
Fotografía 1			*TE_DCHA*			Fotografía 2	

COLEGIO DE INGENIEROS DE CAMINOS, CANALES Y PUERTOS. ANDALUCIA
Expediente 35128 Fecha SEVILLA 09/12/2014
VISADO

ANOMALÍAS DE *DESPACHO CENTRAL RESERVAS* **Nº de anomalías:** *1*

Viviendas

Anomalía:	S2_01	Tipo:	R1	Extensión:	3. BAJO	Localización:	
OBSERVACIONES:	PEQUEÑA FISURA VERTICAL DE ORIGEN HIGROTERMICO						
Fotografía 1	PA3_INF_IZQ	Fotografía 2					

COLEGIO DE INGENIEROS DE CAMINOS, CANALES Y PUERTOS. ANDALUCIA
Expediente 35128 Fecha SEVILLA 09/12/2014
VISADO

Vivienda V08	Piso	3	Letra	B-C	Propietario:	ALN GROUP
OBSERVACIONES:	OFICINAS					
Dependencias inspeccionadas	Nº	6	Relación:	SALA PRINCIPAL, BAÑO 1, BAÑO 2, COCINA, DESPACHO, SALA INFORMATICA		

ANOMALÍAS DE *BAÑO 1* **Nº de anomalías:** *0*

ANOMALÍAS DE *BAÑO 2* **Nº de anomalías:** *0*

ANOMALÍAS DE *COCINA* **Nº de anomalías:** *0*

ANOMALÍAS DE *SALA PRINCIPAL* **Nº de anomalías:** *1*

Viviendas

Anomalía:	S1_01	Tipo:	R1	Extensión:	3. BAJO	Localización:	
OBSERVACIONES:							
Fotografía 1	PA2_SUP_IZQ	Fotografía 2	PA2_SUP_DCHA				

COLEGIO DE INGENIEROS DE CAMINOS, CANALES Y PUERTOS. ANDALUCIA
Expediente 35128 Fecha SEVILLA 09/12/2014
VISADO

ANOMALÍAS DE *DESPACHO* **Nº de anomalías:** *1*

Viviendas

Anomalía:	S2_01	Tipo:	R1	Extensión:	3. BAJO	Localización:	

OBSERVACIONES:

Fotografía 1	PA2_INF_DCHA	Fotografía 2

COLEGIO DE INGENIEROS DE CAMINOS, CANALES Y PUERTOS. ANDALUCIA
Expediente 35128 Fecha SEVILLA 09/12/2014
VISADO

ANOMALÍAS DE *SALA INFORMATICA* **Nº de anomalías:** *1*

Viviendas

Anomalía:	S3_01	Tipo:	R1	Extensión:	3. BAJO	Localización:	

OBSERVACIONES:

Fotografía 1	PA1_SOBRE_PUER	Fotografía 2

COLEGIO DE INGENIEROS DE CAMINOS, CANALES Y PUERTOS. ANDALUCIA
Expediente 35128 Fecha SEVILLA 09/12/2014
VISADO

Vivienda *V09*	Piso	*3*	Letra	*A*	Propietario: *JUAN ANTONIO DOMINGUEZ*
OBSERVACIONES: *OFICINAS*					
Dependencias inspeccionadas Nº *11*			Relación:	*DESPACHO PRINCIPAL, BAÑO 1, BAÑO 2, PASILLO, ARCHIVO, DESPACHO 2, SALA DE REUNIONES, DESPACHO 3, DESPACHO 4, DESPACHO 5, DESPACHO 6*	

ANOMALÍAS DE *BAÑO 1* **Nº de anomalías:** *0*

ANOMALÍAS DE *DESPACHO 2* **Nº de anomalías:** *0*

ANOMALÍAS DE *ARCHIVO* **Nº de anomalías:** *0*

ANOMALÍAS DE *DESPACHO PRINCIPAL* **Nº de anomalías:** *1*

Viviendas

Anomalía:	*S1_01*	Tipo:	*R1*	Extensión:	*3. BAJO*	Localización:	*PA2_IZQ* *PA1_SOBRE_PUER* *PA3_SOBRE_PUER*
OBSERVACIONES:							
Fotografía 1			*PA1_SUP_IZQ*	Fotografía 2			*PA4_SUP_DCHA*

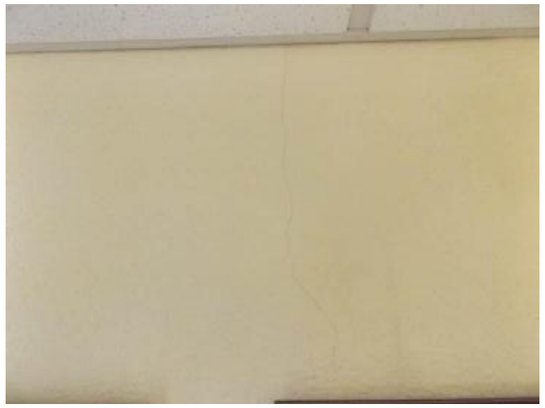

COLEGIO DE INGENIEROS DE CAMINOS, CANALES Y PUERTOS. ANDALUCIA
Expediente 35128
Fecha SEVILLA 09/12/2014
VISADO

ANOMALÍAS DE *BAÑO 2* **Nº de anomalías:** *1*

Viviendas

Anomalía:	*BA_01*	Tipo:	*R1*	Extensión:	*3. BAJO*	Localización:	
OBSERVACIONES:							
Fotografía 1			*PA3-PA4*	Fotografía 2			

COLEGIO DE INGENIEROS DE CAMINOS, CANALES Y PUERTOS. ANDALUCIA
Expediente 35128
Fecha SEVILLA 09/12/2014
VISADO

ANOMALÍAS DE *SALA DE REUNIONES* **Nº de anomalías:** *3*

Viviendas

Anomalía:	S2_01	Tipo:	R1	Extensión:	3. BAJO	Localización:	

OBSERVACIONES:

Fotografía 1	PA3_SUP_CENT	Fotografía 2	PA2_ESQ_IZQ_VENT

Viviendas

Anomalía:	S2_02	Tipo:	J1	Extensión:	3. BAJO	Localización:	

OBSERVACIONES: *MANCHAS DE HUMEDAD DE FILTRACION POR FALTA DE ESTANQUEIDAD*

Fotografía 1	PA4_SOBRE_VENT_INF_CENT	Fotografía 2	PA4_ESQ_VENT_INF_IZQ

ANOMALÍAS DE *PASILLO* **Nº de anomalías:** *1*

Viviendas

Anomalía:	PS_01	Tipo:	R1	Extensión:	3. BAJO	Localización:	

OBSERVACIONES:

Fotografía 1	PA3_SUP_IZQ	Fotografía 2	PA2_MED_DCHA

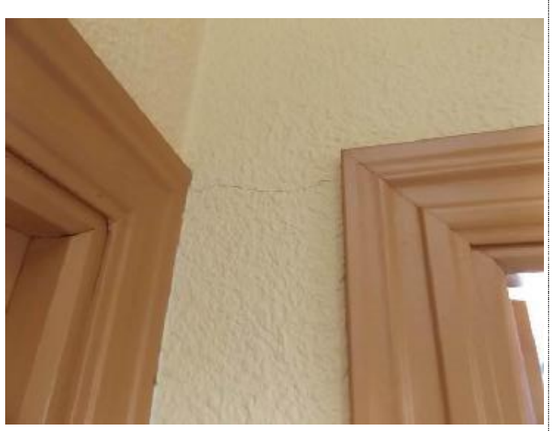

COLEGIO DE INGENIEROS DE CAMINOS,
CANALES Y PUERTOS.
ANDALUCIA
Expediente
Fecha
35128
SEVILLA
09/12/2014
VISADO

ANOMALÍAS DE *DESPACHO 3* **Nº de anomalías:** *1*

Viviendas

Anomalía:	*S3_01*	Tipo:	*J1*	Extensión:	*3. BAJO*	Localización:	
OBSERVACIONES:	*MANCHAS DE HUMEDAD DE FILTRACION*						
Fotografía 1	*PA4_ESQ_INF_IZQ_VENT*			Fotografía 2			

COLEGIO DE INGENIEROS DE CAMINOS, CANALES Y PUERTOS. ANDALUCIA
Expediente 35128
Fecha SEVILLA 09/12/2014
VISADO

ANOMALÍAS DE *DESPACHO 4* **Nº de anomalías:** *1*

Viviendas

Anomalía:	*S4_01*	Tipo:	*J1*	Extensión:	*3. BAJO*	Localización:	
OBSERVACIONES:							
Fotografía 1	*PA3_ESQ_INF_DCHA_VENT*			Fotografía 2			

COLEGIO DE INGENIEROS DE CAMINOS, CANALES Y PUERTOS. ANDALUCIA
Expediente 35128
Fecha SEVILLA 09/12/2014
VISADO

ANOMALÍAS DE *DESPACHO 5* **Nº de anomalías:** *1*

Viviendas

Anomalía:	S5_01	Tipo:	R1	Extensión:	3. BAJO	Localización:	

OBSERVACIONES:

Fotografía 1	PA3_ESQ_INF_DCHA	Fotografía 2	

COLEGIO DE INGENIEROS DE CAMINOS, CANALES Y PUERTOS. ANDALUCIA
Expediente 35128 Fecha SEVILLA 09/12/2014
VISADO

ANOMALÍAS DE *DESPACHO 6* **Nº de anomalías:** *1*

Viviendas

Anomalía:	S6_01	Tipo:	R1	Extensión:	3. BAJO	Localización:	

OBSERVACIONES:

Fotografía 1	PA4_SUP_IZQ	Fotografía 2	

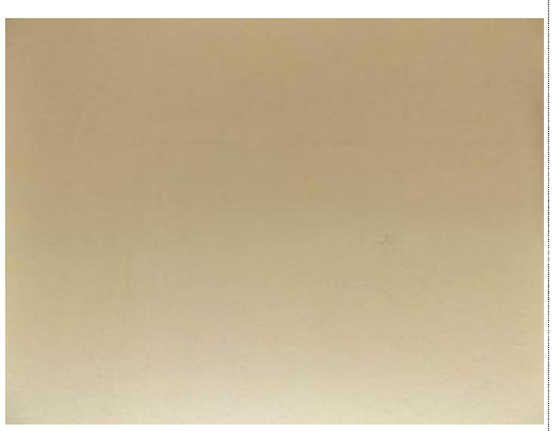

COLEGIO DE INGENIEROS DE CAMINOS, CANALES Y PUERTOS. ANDALUCIA
Expediente 35128 Fecha SEVILLA 09/12/2014
VISADO

Vivienda *V10*	Piso	*OFIC*	Letra	*2*	Propietario:	*KERALA VIAJES*	
OBSERVACIONES: *LOCAL COMERCIAL EN PLANTA BAJA*							
Dependencias inspeccionadas Nº *3*	Relación:	*VESTIBULO, BAÑO 1, SALA PRINCIPAL*					

ANOMALÍAS DE *BAÑO 1* **Nº de anomalías:** *0*

ANOMALÍAS DE *VESTIBULO* **Nº de anomalías:** *0*

ANOMALÍAS DE *SALA PRINCIPAL* **Nº de anomalías:** *1*

Viviendas

Anomalía:	*S1_01*	Tipo:	*R1*	Extensión:	*3. BAJO*	Localización:	
OBSERVACIONES:							
Fotografía 1	*PA4_DCHA*	Fotografía 2	*PA2_MED_SUP*				

COLEGIO DE INGENIEROS DE CAMINOS, CANALES Y PUERTOS. ANDALUCIA
Expediente 35128 Fecha SEVILLA 09/12/2014
VISADO

Vivienda *V11*	Piso		Letra		Propietario:	*INMOBILIARIA GESBOBAR*
OBSERVACIONES: *LOCAL COMERCIAL EN PLANTA BAJA*						
Dependencias inspeccionadas Nº *5*	Relación:	*VESTIBULO, BAÑO 1, DESPACHO, SALA PRINCIPAL, ARCHIVO*				

ANOMALÍAS DE *BAÑO 1* **Nº de anomalías:** *0*

ANOMALÍAS DE *VESTIBULO* **Nº de anomalías:** *0*

ANOMALÍAS DE *ARCHIVO* **Nº de anomalías:** *0*

ANOMALÍAS DE *DESPACHO 1* **Nº de anomalías:** *0*

COLEGIO DE INGENIEROS DE CAMINOS, CANALES Y PUERTOS. ANDALUCIA
Expediente 35128 Fecha SEVILLA 09/12/2014
VISADO

ANOMALÍAS DE *SALA PRINCIPAL* **Nº de anomalías:** *3*

Viviendas

Anomalía:	*S1_01*	Tipo:	*R1*	Extensión:	*3. BAJO*	Localización:	

OBSERVACIONES: *PEQUEÑA FISURA VERTICAL DE ORIGEN HIGROTERMICO*

Fotografía 1 *PA3_INF_DCHA* Fotografía 2

Viviendas

Anomalía:	*S1_02*	Tipo:	*S1*	Extensión:	*3. BAJO*	Localización:	

OBSERVACIONES:

Fotografía 1 *TE_DCHA* Fotografía 2

COLEGIO DE INGENIEROS DE CAMINOS, CANALES Y PUERTOS. ANDALUCIA
Expediente 35128 Fecha SEVILLA 09/12/2014
VISADO

Viviendas

Anomalía:	*S1_03*	Tipo:	*J1*	Extensión:	*3. BAJO*	Localización:	

OBSERVACIONES: *MANCHAS DE HUMEDAD DE FILTRACION DE CARÁCTER ACCIDENTAL*

Fotografía 1 *PA3_SUP_DCHA* Fotografía 2

COLEGIO DE INGENIEROS DE CAMINOS, CANALES Y PUERTOS. ANDALUCIA
Expediente 35128 Fecha SEVILLA 09/12/2014
VISADO

Vivienda *V12*	Piso		Letra		Propietario: *DESPACHITO DE GLORIA*
OBSERVACIONES: *LOCAL COMERCIAL EN PLANTA BAJA*					
Dependencias inspeccionadas Nº *8*			Relación:	*BAÑO 1, BAÑO 2, PASILLO, COCINA, ALMACEN, BAÑO 3, ESCALERA, SALA PRINCIPAL*	

ANOMALÍAS DE *BAÑO 1* **Nº de anomalías:** *0*

ANOMALÍAS DE *BAÑO 2* **Nº de anomalías:** *0*

ANOMALÍAS DE *ALMACEN* **Nº de anomalías:** *0*

ANOMALÍAS DE *BAÑO 3* **Nº de anomalías:** *0*

COLEGIO DE INGENIEROS DE CAMINOS, CANALES Y PUERTOS. ANDALUCIA
Expediente 35128 Fecha SEVILLA 09/12/2014
VISADO

ANOMALÍAS DE *SALA PRINCIPAL* **Nº de anomalías:** *1*

Viviendas

Anomalía:	*S1–01*	Tipo:	*R1*	Extensión:	*3. BAJO*	Localización:	
OBSERVACIONES: *FISURA VERTICAL POR ENCASTRE DEL MARCO*							
Fotografía 1			*PA1_SUP_DCHA*			Fotografía 2	

COLEGIO DE INGENIEROS DE CAMINOS, CANALES Y PUERTOS. ANDALUCIA
Expediente 35128 Fecha SEVILLA 09/12/2014
VISADO

ANOMALÍAS DE *COCINA* **Nº de anomalías:** *1*

Viviendas

Anomalía:	CC_01	Tipo:	J1	Extensión:	3. BAJO	Localización:	
OBSERVACIONES:	MANCHA DE HUMEDAD DE FILTRACION DE CARÁCTER ACCIDENTAL						
Fotografía 1	TE_DCHA	Fotografía 2					

COLEGIO DE INGENIEROS DE CAMINOS, CANALES Y PUERTOS. ANDALUCIA
Expediente 35128
Fecha SEVILLA 09/12/2014
VISADO

ANOMALÍAS DE *PASILLO* **Nº de anomalías:** *1*

Viviendas

Anomalía:	PS_01	Tipo:	K1	Extensión:	3. BAJO	Localización:	GENERALIZADO EN TECHO
OBSERVACIONES:	DESPRENDIMIENTO DEL REVESTIMIENTO ASOCIADAS A HUMEDAD						
Fotografía 1	TE_IZQ	Fotografía 2	TE_DCHA				

COLEGIO DE INGENIEROS DE CAMINOS, CANALES Y PUERTOS. ANDALUCIA
Expediente 35128
Fecha SEVILLA 09/12/2014
VISADO

ANOMALÍAS DE *ESCALERA* **Nº de anomalías:** *1*

Viviendas

Anomalía:	ES_01	Tipo:	K1	Extensión:	3. BAJO	Localización:	

OBSERVACIONES:

Fotografía 1	PA1_SUP_IZQ	Fotografía 2	TE_PA3

COLEGIO DE INGENIEROS DE CAMINOS, CANALES Y PUERTOS. ANDALUCIA
Expediente 35128 | Fecha SEVILLA 09/12/2014
VISADO

Vivienda	*V13*	Piso		Letra		Propietario:	*LUZ Y DISEÑO HIDALGO MONCI*
OBSERVACIONES:	*LOCAL COMERCIAL*						
Dependencias inspeccionadas	Nº	*1*	Relación:	*SALA 1*			

ANOMALÍAS DE *SALA 1* **Nº de anomalías:** *1*

Viviendas

Anomalía:	S1_01	Tipo:	S1	Extensión:	3. BAJO	Localización:	

OBSERVACIONES: *PEQUEÑA FISURA EN FALSO TECHO DE ORIGEN HIGROTERMICO EN UNION DE JUNTAS*

Fotografía 1	TE_CENT	Fotografía 2	PA3_SUP_IZQ

COLEGIO DE INGENIEROS DE CAMINOS, CANALES Y PUERTOS. ANDALUCIA
Expediente 35128 | Fecha SEVILLA 09/12/2014
VISADO

Vivienda *V14*	Piso		Letra		Propietario: *RENTA4BANCO*
OBSERVACIONES: *LOCAL COMERCIAL*					
Dependencias inspeccionadas Nº *4*			Relación:	*BAÑO, SALA 1, SALA 2, VESTÍBULO*	

ANOMALÍAS DE *BAÑO* **Nº de anomalías:** *0*

ANOMALÍAS DE *SALA 1* **Nº de anomalías:** *0*

ANOMALÍAS DE *SALA 2* **Nº de anomalías:** *0*

ANOMALÍAS DE *VESTÍBULO* **Nº de anomalías:** *0*

COLEGIO DE INGENIEROS DE CAMINOS, CANALES Y PUERTOS. ANDALUCIA
Expediente 35128 Fecha SEVILLA 09/12/2014
VISADO

INFORME DE INSPECCIÓN

DATOS GENERALES	
Tipo de edificio:	*OFICINAS*
Implantación:	*ESQUINA*
Antigüedad:	*1975*
Nº de viviendas:	*0*
Plantas sobre rasante:	*4*
Plantas bajo rasante:	*1*
Edificio singular:	*NO*
CARACTERÍSTICAS ESTRUCTURALES	
Tipo de cimentación:	*SUPERFICIAL*
Elem. Sustentación vert.:	*PILAR H.ARM*
Tipo de forjado:	*RETIC. H.ARM*
CARACTERÍSTICAS DE CERRAMIENTOS	
Tipo de cubierta	*PLANA*
Tipo de fachada:	*CAPUCHINA*
Tipo de revestimiento:	*APLACADO, ENFOSCADO*

Fotografía general

OBSERVACIONES:

INSPECCIÓN DE FACHADAS				**REALIZADO:**	*SI*
Existencia de anomalías:	*SI*	Nº fachadas:	*3*	Extensión daños:	*3. BAJO*
Hipótesis de las causas:	*EFECTOS HIGROTÉRMICOS, OTRAS.*				
INSPECCIÓN DE ZONAS COMUNES				**REALIZADO:**	*SI*
Existencia de anomalías:	*SI*	Nº elementos:	*3*	Extensión daños:	*3. BAJO*
Hipótesis de las causas:	*EFECTOS HIGROTÉRMICOS, OTRAS*				
INSPECCIÓN DE VIVIENDAS Y/O LOCALES				**REALIZADO:**	*SI*
Existencia de anomalías:	*NO*	Nº viviendas:		Extensión daños:	
Hipótesis de las causas:					

CONCLUSIÓN			
ÍNDICE DE DAÑOS:	***3. BAJO***	ÍNDICE DE VULNERABILIDAD:	***3. BAJO***

COLEGIO DE INGENIEROS DE CAMINOS, CANALES Y PUERTOS. ANDALUCIA
Expediente 35128 Fecha SEVILLA 09/12/2014
VISADO

INSPECCIÓN VISUAL DE FACHADAS

Fachada *F1*

Fotografía

CALLE HUÉSCAR, 4

Croquis de alzado

COLEGIO DE INGENIEROS DE CAMINOS, CANALES Y PUERTOS. ANDALUCIA

Expediente 35128

Fecha SEVILLA 09/12/2014

VISADO

ANOMALÍAS DE FACHADA *F1* **Nº de anomalías:** *2*

Fachadas

Anomalía:	*F1_A01*	Tipo:	*L1*	Extensión:	*3. BAJO*	Localización:	

OBSERVACIONES:

Fotografía 1	*PL1ª_DCHA*	Fotografía 2	

Fachadas

Anomalía:	*F1_A02*	Tipo:	*K1*	Extensión:	*3. BAJO*	Localización:	

OBSERVACIONES:

Fotografía 1	*PL1ª_CENT*	Fotografía 2	

COLEGIO DE INGENIEROS DE CAMINOS, CANALES Y PUERTOS. ANDALUCIA

Expediente 35128

Fecha SEVILLA 09/12/2014

VISADO

Fachada *F2*

Fotografía

CALLE HILERA

Croquis de alzado

COLEGIO DE INGENIEROS DE CAMINOS, CANALES Y PUERTOS. ANDALUCIA
Expediente 35128
Fecha SEVILLA 09/12/2014
VISADO

ANOMALÍAS DE FACHADA *F2* **Nº de anomalías:** *4*

Fachadas

Anomalía:	*F2_A01*	Tipo:	*H1*	Extensión:	*3. BAJO*	Localización:	

OBSERVACIONES:

Fotografía 1	*PL1ª_EXTR_DCHO*	Fotografía 2	

Fachadas

Anomalía:	*F2_A02*	Tipo:	*E3*	Extensión:	*3. BAJO*	Localización:	

OBSERVACIONES:

Fotografía 1	*PL3ª_VENT_INF_EXTR_DCHO*	Fotografía 2	

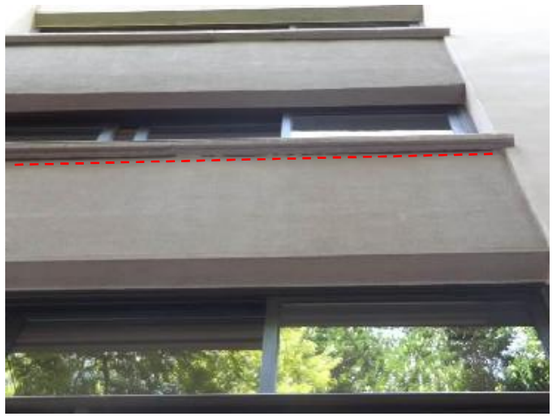

COLEGIO DE INGENIEROS DE CAMINOS, CANALES Y PUERTOS. ANDALUCIA
Expediente 35128
Fecha SEVILLA 09/12/2014
VISADO