ANOMALÍAS DE *DORMITORIO 1* **Nº de anomalías:** *0*

ANOMALÍAS DE *DORMITORIO 2* **Nº de anomalías:** *0*

ANOMALÍAS DE *DORMITORIO 3* **Nº de anomalías:** *1*

Viviendas

Anomalía:	DO_01	Tipo:	R1	Extensión:	3. BAJO	Localización:	
OBSERVACIONES:							
Fotografía 1			PA4_SUP_DCHA			Fotografía 2	

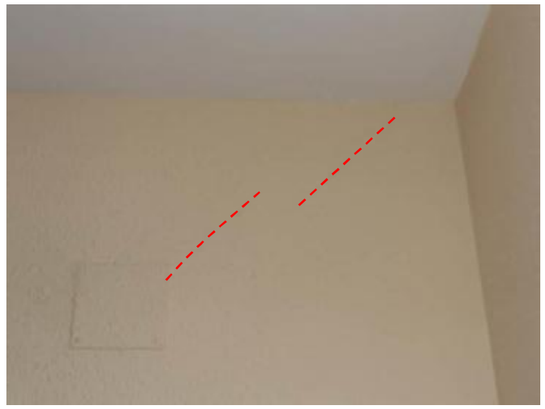

COLEGIO DE INGENIEROS DE CAMINOS, CANALES Y PUERTOS. ANDALUCIA
Expediente 35128 Fecha SEVILLA 09/12/2014
VISADO

ANOMALÍAS DE *DORMITORIO 4* **Nº de anomalías:** *1*

Viviendas

Anomalía:	DO_01	Tipo:	R1	Extensión:	3. BAJO	Localización:	
OBSERVACIONES:							
Fotografía 1			PA2_JUNTO_PUER			Fotografía 2	

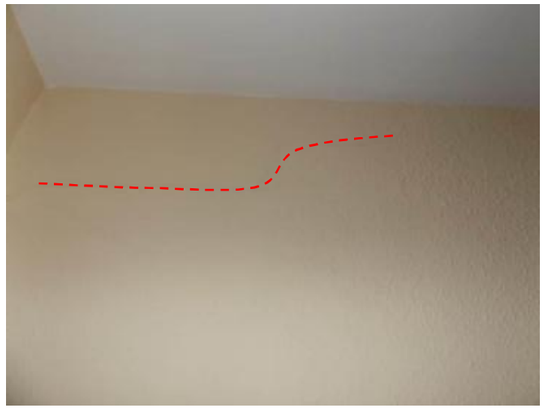

COLEGIO DE INGENIEROS DE CAMINOS, CANALES Y PUERTOS. ANDALUCIA
Expediente 35128 Fecha SEVILLA 09/12/2014
VISADO

ANOMALÍAS DE *BAÑO 1* **Nº de anomalías:** *1*

Viviendas

Anomalía:	BA_01	Tipo:	S1	Extensión:	3. BAJO	Localización:	

OBSERVACIONES: *FISURA EN FALSO TECHO EN LA UNIÓN DE PIEZAS*

Fotografía 1 *TE_DCHA* Fotografía 2

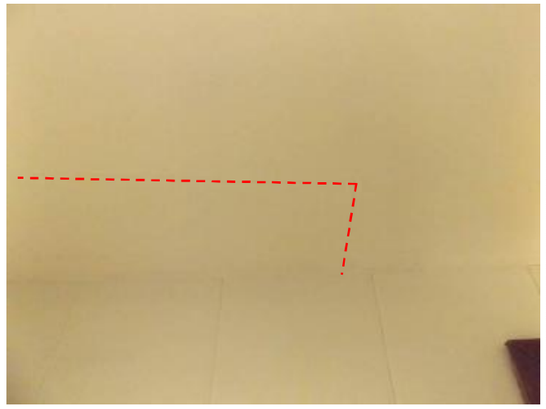

ANOMALÍAS DE *BAÑO 2* **Nº de anomalías:** *0*

COLEGIO DE INGENIEROS DE CAMINOS, CANALES Y PUERTOS. ANDALUCIA
Expediente 35128 Fecha SEVILLA 09/12/2014
VISADO

ANOMALÍAS DE *PASILLO* **Nº de anomalías:** *1*

Viviendas

Anomalía:	PS_01	Tipo:	R1	Extensión:	3. BAJO	Localización:	

OBSERVACIONES:

Fotografía 1 *PA2_SOBRE_PUER* Fotografía 2

COLEGIO DE INGENIEROS DE CAMINOS, CANALES Y PUERTOS. ANDALUCIA
Expediente 35128 Fecha SEVILLA 09/12/2014
VISADO

ANOMALÍAS DE *TERRAZA 2* **Nº de anomalías:** *1*

Viviendas

Anomalía:	TE_01	Tipo:	R1	Extensión:	2.MEDIO	Localización:	PA3_ESQ_INF_VENT

OBSERVACIONES:

Fotografía 1	PA4_MED_IZQ	Fotografía 2	PA2_INF_IZQ

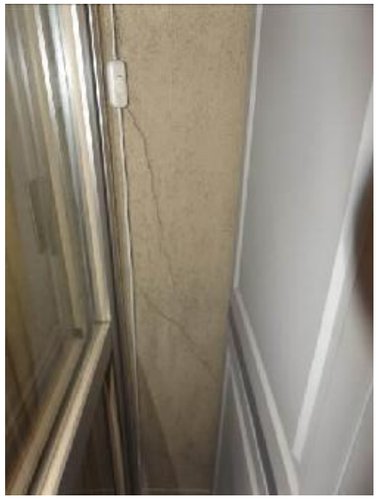

COLEGIO DE INGENIEROS DE CAMINOS, CANALES Y PUERTOS. ANDALUCIA
Expediente 35128 | Fecha SEVILLA 09/12/2014
VISADO

Vivienda	V13	Piso	2	Letra	B	Propietario:	ISABEL FERNÁNDEZ
OBSERVACIONES:	BLOQUE 12						
Dependencias inspeccionadas	Nº	10		Relación:	SALÓN, VESTÍBULO, TERRAZA, COCINA, DORMITORIO 1, DORMITORIO 2, DORMITORIO 3, DORMITORIO 4, BAÑO 1, BAÑO 2		

ANOMALÍAS DE *SALÓN* **Nº de anomalías:** *1*

Viviendas

Anomalía:	SA_01	Tipo:	R1	Extensión:	3. BAJO	Localización:	

OBSERVACIONES:

Fotografía 1	PA1_SUP_IZQ	Fotografía 2	PA2_MED_DCHA

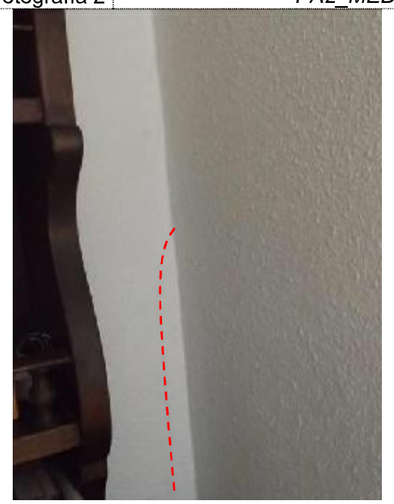

ANOMALÍAS DE *VESTÍBULO* **Nº de anomalías:** *0*

COLEGIO DE INGENIEROS DE CAMINOS, CANALES Y PUERTOS. ANDALUCIA
Expediente 35128 | Fecha SEVILLA 09/12/2014
VISADO

ANOMALÍAS DE *TERRAZA* **Nº de anomalías:** *1*

Viviendas

Anomalía:	TE_01	Tipo:	R1	Extensión:	3. BAJO	Localización:	
OBSERVACIONES:							
Fotografía 1		PA4_JUNTO_PUER		Fotografía 2			

COLEGIO DE INGENIEROS DE CAMINOS, CANALES Y PUERTOS. ANDALUCIA
Expediente 35128
Fecha SEVILLA 09/12/2014
VISADO

ANOMALÍAS DE *COCINA* **Nº de anomalías:** *1*

Viviendas

Anomalía:	CC_01	Tipo:	K1	Extensión:	3. BAJO	Localización:	
OBSERVACIONES:							
Fotografía 1		TE_IZQ		Fotografía 2			PA2_SUP_DCHA

COLEGIO DE INGENIEROS DE CAMINOS, CANALES Y PUERTOS. ANDALUCIA
Expediente 35128
Fecha SEVILLA 09/12/2014
VISADO

ANOMALÍAS DE *DORMITORIO 1* **Nº de anomalías:** *1*

Viviendas

Anomalía:	DO_01	Tipo:	R1	Extensión:	3. BAJO	Localización:	
OBSERVACIONES:	FISURA EN UNIÓN MARCO-CERRAMIENTO						
Fotografía 1	PA1_INF_IZQ	Fotografía 2					

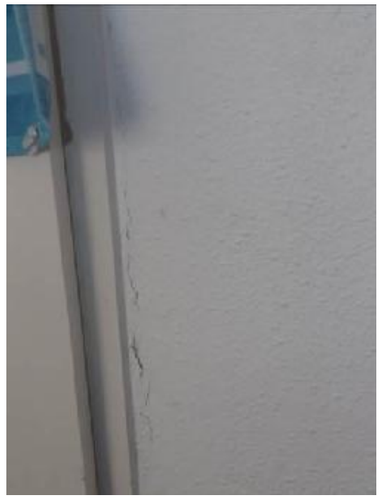

COLEGIO DE INGENIEROS DE CAMINOS, CANALES Y PUERTOS. ANDALUCIA
Expediente 35128
Fecha SEVILLA 09/12/2014
VISADO

ANOMALÍAS DE *DORMITORIO 2* **Nº de anomalías:** *1*

Viviendas

Anomalía:	DO_01	Tipo:	R1	Extensión:	3. BAJO	Localización:	
OBSERVACIONES:							
Fotografía 1	PA2_MED_IZQ	Fotografía 2					

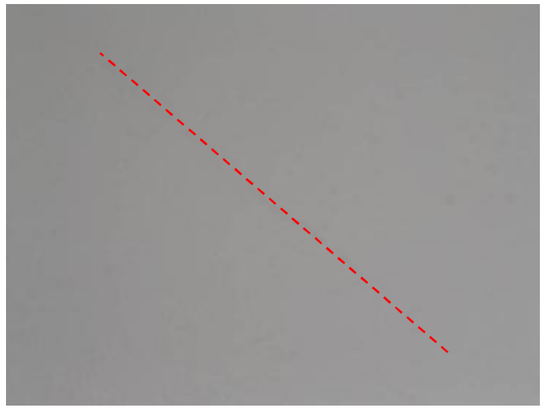

ANOMALÍAS DE *DORMITORIO 3* **Nº de anomalías:** *0*

ANOMALÍAS DE *DORMITORIO 4* **Nº de anomalías:** *0*

ANOMALÍAS DE *BAÑO 1* **Nº de anomalías:** *0*

ANOMALÍAS DE *BAÑO 2* **Nº de anomalías:** *0*

COLEGIO DE INGENIEROS DE CAMINOS, CANALES Y PUERTOS. ANDALUCIA
Expediente 35128
Fecha SEVILLA 09/12/2014
VISADO

Vivienda *V14*	Piso *4*	Letra *A*	Propietario: *CARMEN RUIZ RAMÍREZ*		
OBSERVACIONES: *BLOQUE 12*					
Dependencias inspeccionadas Nº *10*	Relación: *VESTÍBULO, SALÓN, DORMITORIO 1, DORMITORIO 2, DORMITORIO 3, BAÑO 1, COCIA, SALA ESTAR, BAÑO 2, TERRAZA*				

ANOMALÍAS DE *VESTÍBULO* **Nº de anomalías:** *0*

ANOMALÍAS DE *SALÓN* **Nº de anomalías:** *1*

Viviendas

Anomalía:	*SA_01*	Tipo:	*R1*	Extensión:	*2.MEDIO*	Localización:	
OBSERVACIONES: *FISURA VERTICAL EN EL ENCUENTRO ENTRE TABIQUES*							
Fotografía 1	*PA3-4_SUP_DCHA*	Fotografía 2	*PA2_SUP_IZQ*				

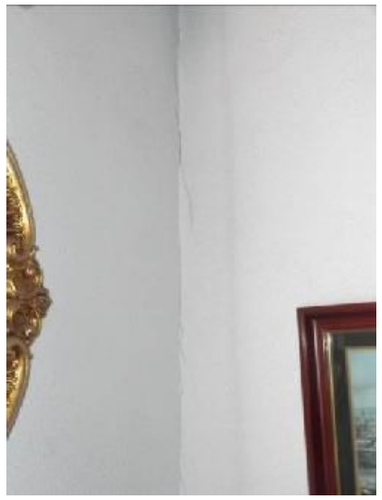

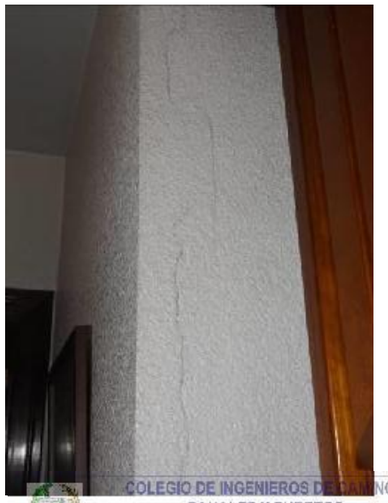

COLEGIO DE INGENIEROS DE CAMINOS, CANALES Y PUERTOS. ANDALUCIA
Expediente 35128 Fecha SEVILLA 09/12/2014
VISADO

ANOMALÍAS DE *DORMITORIO 1* **Nº de anomalías:** *0*

ANOMALÍAS DE *DORMITORIO 2* **Nº de anomalías:** *0*

ANOMALÍAS DE *DORMITORIO 3* **Nº de anomalías:** *0*

ANOMALÍAS DE *BAÑO 1* **Nº de anomalías:** *0*

ANOMALÍAS DE *COCINA* **Nº de anomalías:** *1*

Viviendas

Anomalía:	*SA_01*	Tipo:	*R1*	Extensión:	*3. BAJO*	Localización:	
OBSERVACIONES: *FISURA EN ALICATADO*							
Fotografía 1	*PA2_SUP_IZQ*	Fotografía 2					

COLEGIO DE INGENIEROS DE CAMINOS, CANALES Y PUERTOS. ANDALUCIA
Expediente 35128 Fecha SEVILLA 09/12/2014
VISADO

ANOMALÍAS DE *SALA ESTAR* **Nº de anomalías:** *1*

Viviendas

Anomalía:	SE_01	Tipo:	R1	Extensión:	3. BAJO	Localización:	ZONA

OBSERVACIONES:

Fotografía 1	TE_CENT	Fotografía 2	

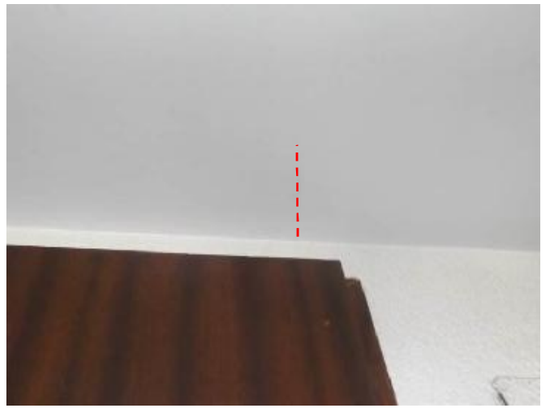

COLEGIO DE INGENIEROS DE CAMINOS, CANALES Y PUERTOS. ANDALUCIA
Expediente 35128 Fecha SEVILLA 09/12/2014
VISADO

ANOMALÍAS DE *BAÑO 2* **Nº de anomalías:** *1*

Viviendas

Anomalía:	BA_01	Tipo:	R1	Extensión:	3. BAJO	Localización:	

OBSERVACIONES:

Fotografía 1	TE_IZQ	Fotografía 2	TE_DCHA

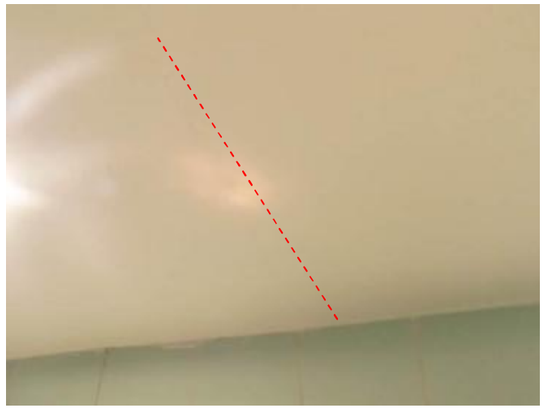

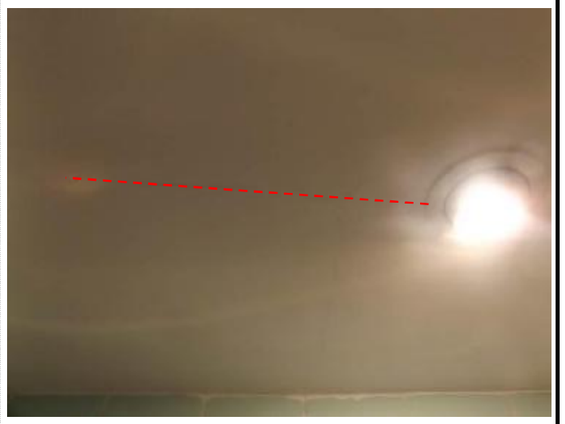

COLEGIO DE INGENIEROS DE CAMINOS, CANALES Y PUERTOS. ANDALUCIA
Expediente 35128 Fecha SEVILLA 09/12/2014
VISADO

ANOMALÍAS DE *TERRAZA* **Nº de anomalías:** *1*

Viviendas

Anomalía:	TE_01	Tipo:	R1	Extensión:	3. BAJO	Localización:	

OBSERVACIONES:

Fotografía 1	TE_IZQ	Fotografía 2	TE_DCHA

COLEGIO DE INGENIEROS DE CAMINOS, CANALES Y PUERTOS. ANDALUCIA
Expediente 35128 | Fecha SEVILLA 09/12/2014
VISADO

Vivienda	*V15*	Piso	*5*	Letra	*A*	Propietario:	*JOSEFA RICO PELÁEZ*
OBSERVACIONES:	*BLOQUE 12*						
Dependencias inspeccionadas	Nº	*12*	Relación:	*VESTÍBULO, SALÓN, SALA ESTAR 1, BAÑO 1, DORMITORIO 1,DORMITORIO 2, BAÑO 2, PASILLO, SALA ESTAR 2, TERRAZA, PASILLO, COCINA*			

ANOMALÍAS DE *VESTÍBULO* **Nº de anomalías:** *1*

Viviendas

Anomalía:	VE_01	Tipo:	R1	Extensión:	3. BAJO	Localización:	

OBSERVACIONES:

Fotografía 1	TE_IZQ	Fotografía 2	

COLEGIO DE INGENIEROS DE CAMINOS, CANALES Y PUERTOS. ANDALUCIA
Expediente 35128 | Fecha SEVILLA 09/12/2014
VISADO

ANOMALÍAS DE *SALÓN* **Nº de anomalías:** *1*

Viviendas

Anomalía:	SA_01	Tipo:	R1	Extensión:	3. BAJO	Localización:	
OBSERVACIONES:	FISURA VERTICAL EN EL ENCUENTRO ENTRE TABIQUES						
Fotografía 1	PA1_SOBRE_PUER	Fotografía 2	PA3-4_SUP_DCHA				

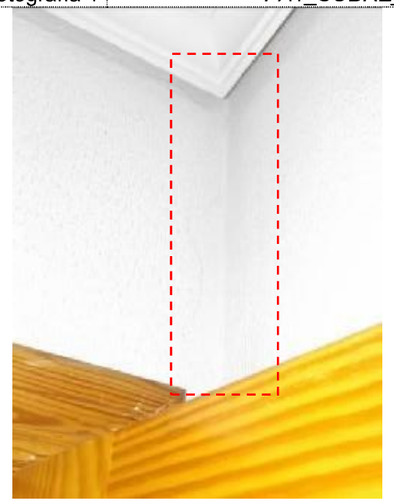

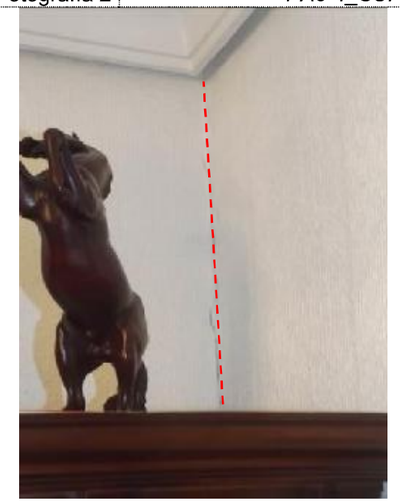

COLEGIO DE INGENIEROS DE CAMINOS, CANALES Y PUERTOS. ANDALUCIA
Expediente 35128
Fecha SEVILLA 09/12/2014
VISADO

ANOMALÍAS DE *SALA ESTAR 1* **Nº de anomalías:** *0*

Viviendas

Anomalía:	SE_01	Tipo:	R1	Extensión:	3. BAJO	Localización:	
OBSERVACIONES:							
Fotografía 1	PA1_SOBRE_PUER	Fotografía 2					

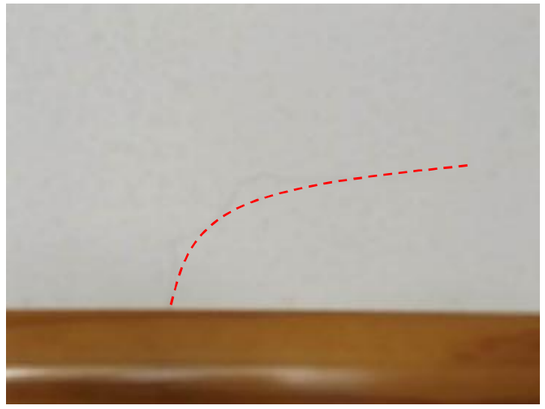

ANOMALÍAS DE *BAÑO 1* **Nº de anomalías:** *1*

COLEGIO DE INGENIEROS DE CAMINOS, CANALES Y PUERTOS. ANDALUCIA
Expediente 35128
Fecha SEVILLA 09/12/2014
VISADO

ANOMALÍAS DE *DORMITORIO 1* **Nº de anomalías:** *1*

Viviendas

Anomalía:	DO_01	Tipo:	R1	Extensión:	1.ALTO	Localización:	
OBSERVACIONES:							
Fotografía 1		PA2_SUP_IZQ		Fotografía 2			

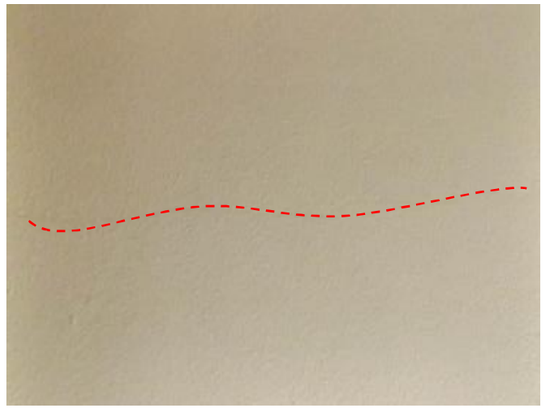

COLEGIO DE INGENIEROS DE CAMINOS, CANALES Y PUERTOS. ANDALUCIA
Expediente 35128
Fecha SEVILLA 09/12/2014
VISADO

ANOMALÍAS DE *DORMITORIO 2* **Nº de anomalías:** *1*

Viviendas

Anomalía:	DO_01	Tipo:	R1	Extensión:	3. BAJO	Localización:	
OBSERVACIONES:	PEQUEÑAS FISURAS CON TRAYECTORIA INCLINADA POR EFECTOS HIGROTERMICOS						
Fotografía 1		PA1_SOBRE_PUER		Fotografía 2			

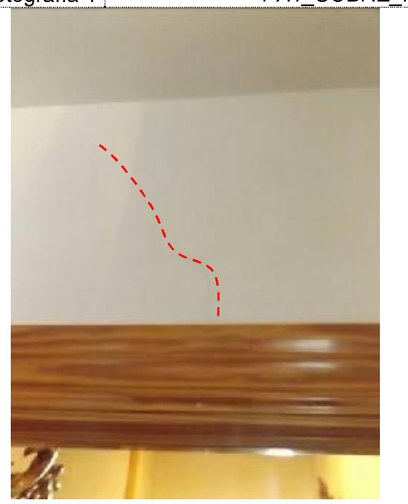

COLEGIO DE INGENIEROS DE CAMINOS, CANALES Y PUERTOS. ANDALUCIA
Expediente 35128
Fecha SEVILLA 09/12/2014
VISADO

ANOMALÍAS DE *BAÑO 2* **Nº de anomalías:** *1*

Viviendas

Anomalía:	BA_01	Tipo:	S1	Extensión:	3. BAJO	Localización:	
OBSERVACIONES:							
Fotografía 1			TE_DCHA			Fotografía 2	

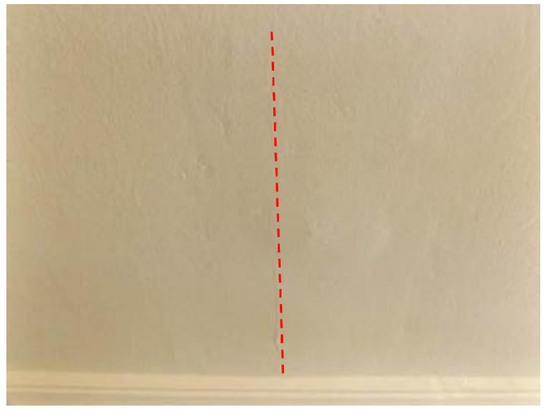

COLEGIO DE INGENIEROS DE CAMINOS, CANALES Y PUERTOS. ANDALUCIA
Expediente 35128
Fecha SEVILLA 09/12/2014
VISADO

INFORME DE INSPECCIÓN VISUAL DE EDIFICIO
Dirección: CALLE ESPERANTO 10 | Ref.: 2I143_EP010

ANOMALÍAS DE *PASILLO* **Nº de anomalías:** *1*

Viviendas

Anomalía:	PS_01	Tipo:	R1	Extensión:	3. BAJO	Localización:	
OBSERVACIONES:							
Fotografía 1			PA3_MED_IZQ			Fotografía 2	

COLEGIO DE INGENIEROS DE CAMINOS, CANALES Y PUERTOS. ANDALUCIA
Expediente 35128
Fecha SEVILLA 09/12/2014
VISADO

ANOMALÍAS DE *SALA ESTAR 2* **Nº de anomalías:** *0*

ANOMALÍAS DE *TERRAZA* **Nº de anomalías:** *1*

Viviendas

Anomalía:	TE_01	Tipo:	R1	Extensión:	3. BAJO	Localización:	
OBSERVACIONES:							
Fotografía 1			PA1_MED_DCHA			Fotografía 2	

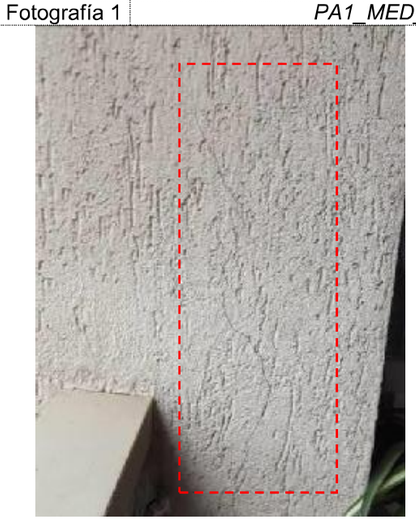

COLEGIO DE INGENIEROS DE CAMINOS, CANALES Y PUERTOS. ANDALUCIA
Expediente 35128 Fecha SEVILLA 09/12/2014
VISADO

ANOMALÍAS DE *PASILLO* **Nº de anomalías:** *1*

Viviendas

Anomalía:	PS_01	Tipo:	J1	Extensión:	2.MEDIO	Localización:	
OBSERVACIONES:	MANCHAS DE HUMEDAD POR FILTRACIÓN						
Fotografía 1			TE_DCHA			Fotografía 2	

ANOMALÍAS DE *COCINA* **Nº de anomalías:** *1*

COLEGIO DE INGENIEROS DE CAMINOS, CANALES Y PUERTOS. ANDALUCIA
Expediente 35128 Fecha SEVILLA 09/12/2014
VISADO

Vivienda *V16*	Piso	*5*	Letra	*B*	Propietario: *MARIA JOSE SALMIENTO*
OBSERVACIONES: *BLOQUE 12*					
Dependencias inspeccionadas Nº *10*	Relación:	*VESTÍBULO, SALÓN, TERRAZA, DORMITORIO 1, DORMITORIO 2, BAÑO 1, BAÑO 2, VESTIDOR, SALA ESTAR, PASILLO*			

ANOMALÍAS DE *VESTÍBULO* **Nº de anomalías:** *0*

ANOMALÍAS DE *SALÓN* **Nº de anomalías:** *0*

ANOMALÍAS DE *TERRAZA* **Nº de anomalías:** *0*

ANOMALÍAS DE *DORMITORIO 1* **Nº de anomalías:** *0*

ANOMALÍAS DE *DORMITORIO 2* **Nº de anomalías:** *0*

ANOMALÍAS DE *BAÑO 1* **Nº de anomalías:** *0*

ANOMALÍAS DE *BAÑO 2* **Nº de anomalías:** *0*

ANOMALÍAS DE *VESTIDOR* **Nº de anomalías:** *0*

ANOMALÍAS DE SALA ESTAR **Nº de anomalías:** *0*

ANOMALÍAS DE PASILLO **Nº de anomalías:** *0*

COLEGIO DE INGENIEROS DE CAMINOS, CANALES Y PUERTOS. ANDALUCIA
Expediente 35128 Fecha SEVILLA 09/12/2014
VISADO

Vivienda *V17*	Piso	*7*	Letra	*B*	Propietario: *MADRONA & GARCÍA S.L*
OBSERVACIONES: *BLOQUE 12*					
Dependencias inspeccionadas Nº *9*	Relación:	*SALA ESTAR 1. DESPACHO 1, DESPACHO 2, DESPACHO 3, VESTÍBULO, SALA ESTAR 2, BAÑO 1, BAÑO 2, PASILLO*			

ANOMALÍAS DE *SALA ESTAR 1* **Nº de anomalías:** *1*

Viviendas

Anomalía:	*SE_01*	Tipo:	*R1*	Extensión:	*3. BAJO*	Localización:	
OBSERVACIONES:							
Fotografía 1	*PA2_ESQ_INF_IZQ_VENT*			Fotografía 2	*PA3_ESQ_INF_DCHA_VENT*		

ANOMALÍAS DE *DESPACHO 1* **Nº de anomalías:** *0*

ANOMALÍAS DE *DESPACHO 2* **Nº de anomalías:** *0*

ANOMALÍAS DE *DESPACHO 3* **Nº de anomalías:** *0*

ANOMALÍAS DE *VESTÍBULO* **Nº de anomalías:** *0*

ANOMALÍAS DE *SALA ESTAR 1* **Nº de anomalías:** *0*

COLEGIO DE INGENIEROS DE CAMINOS, CANALES Y PUERTOS. ANDALUCIA
Expediente 35128 Fecha SEVILLA 09/12/2014
VISADO

ANOMALÍAS DE *BAÑO 1* **Nº de anomalías:** *0*

ANOMALÍAS DE *BAÑO 2* **Nº de anomalías:** *0*

ANOMALÍAS DE *PASILLO* **Nº de anomalías:** *0*

COLEGIO DE INGENIEROS DE CAMINOS, CANALES Y PUERTOS. ANDALUCIA
Expediente 35128 Fecha SEVILLA 09/12/2014
VISADO

Vivienda *V18*	Piso	*8*	Letra	*A*	Propietario:	*MARÍA MARTÍNEZ TORRECILLA*	
OBSERVACIONES: *BLOQUE 12*							
Dependencias inspeccionadas	Nº	*10*	Relación:	*VESTÍBULO, SALÓN, PASILLO, TERRAZA, DORMITORIO 1, DORMITORIO 2, DORMITORIO 3, BAÑO 1, BAÑO 2, COCINA*			

ANOMALÍAS DE *VESTÍBULO* **Nº de anomalías:** *0*

ANOMALÍAS DE *SALÓN* **Nº de anomalías:** *0*

ANOMALÍAS DE *PASILLO* **Nº de anomalías:** *0*

ANOMALÍAS DE *TERRAZA* **Nº de anomalías:** *1*

Viviendas

Anomalía:	*TE_01*	Tipo:	*R1*	Extensión:	*3. BAJO*	Localización:	
OBSERVACIONES:							
Fotografía 1	*PA1_INF_IZQ*			Fotografía 2	*TE_CENT*		

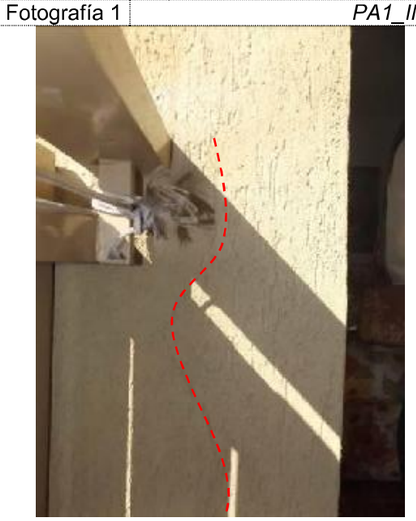

COLEGIO DE INGENIEROS DE CAMINOS, CANALES Y PUERTOS. ANDALUCIA
Expediente 35128 Fecha SEVILLA 09/12/2014
VISADO

ANOMALÍAS DE *DORMITORIO 1* **Nº de anomalías:** *0*

ANOMALÍAS DE *DORMITORIO 2* **Nº de anomalías:** *0*

ANOMALÍAS DE *DORMITORIO 3* **Nº de anomalías:** *0*

ANOMALÍAS DE *BAÑO 1* **Nº de anomalías:** *0*

ANOMALÍAS DE *BAÑO 2* **Nº de anomalías:** *1*

ANOMALÍAS DE *COCINA* **Nº de anomalías:** *1*

Viviendas

Anomalía:	CC_01	Tipo:	S1	Extensión:	3. BAJO	Localización:	
OBSERVACIONES:							
Fotografía 1				TE_CENT		Fotografía 2	

COLEGIO DE INGENIEROS DE CAMINOS, CANALES Y PUERTOS. ANDALUCIA
Expediente 35128 Fecha SEVILLA 09/12/2014
VISADO

Vivienda	V19	Piso	8	Letra	B	Propietario:	MAGDALENA FRANCISCO FRANCISCO
OBSERVACIONES:	BLOQUE 12						
Dependencias inspeccionadas		Nº	11	Relación:	DORMITORIO 1, DORMITORIO 2, BAÑO 1, SALA ESTAR 1, VESTÍBULO, BAÑO 2, SALA ESTAR 2, TERRAZA, SALÓN, COCINA, PASILLO		

ANOMALÍAS DE *DORMITORIO 1* **Nº de anomalías:** *1*

Viviendas

Anomalía:	DO_01	Tipo:	R1	Extensión:	3. BAJO	Localización:	
OBSERVACIONES:							
Fotografía 1				PA1_SOBRE_PUER		Fotografía 2	

COLEGIO DE INGENIEROS DE CAMINOS, CANALES Y PUERTOS. ANDALUCIA
Expediente 35128 Fecha SEVILLA 09/12/2014
VISADO

ANOMALÍAS DE *DORMITORIO 2* **Nº de anomalías:** *1*

Viviendas

Anomalía:	DO _01	Tipo:	R1	Extensión:	3. BAJO	Localización:	SOBRE PUERTA
OBSERVACIONES:							
Fotografía 1		PA1_SOBRE_PUER		Fotografía 2			

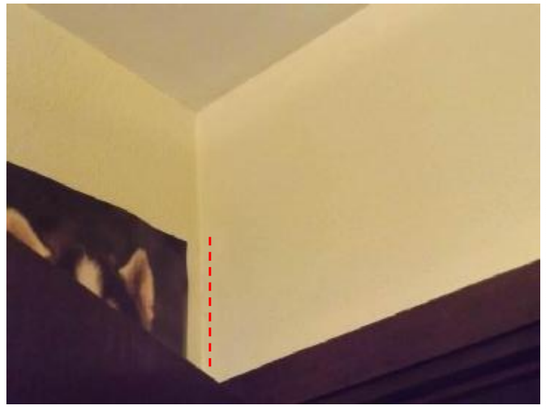

ANOMALÍAS DE *BAÑO 1* **Nº de anomalías:** *0*

COLEGIO DE INGENIEROS DE CAMINOS, CANALES Y PUERTOS. ANDALUCIA
Expediente 35128 Fecha SEVILLA 09/12/2014
VISADO

ANOMALÍAS DE *SALA ESTAR 1* **Nº de anomalías:** *1*

Viviendas

Anomalía:	SE_ 01	Tipo:	K1	Extensión:	3. BAJO	Localización:	
OBSERVACIONES:							
Fotografía 1		PA4_INF_DCHA		Fotografía 2			

COLEGIO DE INGENIEROS DE CAMINOS, CANALES Y PUERTOS. ANDALUCIA
Expediente 35128 Fecha SEVILLA 09/12/2014
VISADO

ANOMALÍAS DE *VESTÍBULO* **Nº de anomalías:** *1*

Viviendas

Anomalía:	VE_01	Tipo:	R1	Extensión:	3. BAJO	Localización:	
OBSERVACIONES:							
Fotografía 1		PA2_SOBRE_PUER				Fotografía 2	

ANOMALÍAS DE *BAÑO 2* **Nº de anomalías:** *0*

ANOMALÍAS DE *SALA ESTAR 2* **Nº de anomalías:** *0*

ANOMALÍAS DE *TERRAZA* **Nº de anomalías:** *0*

COLEGIO DE INGENIEROS DE CAMINOS, CANALES Y PUERTOS. ANDALUCIA
Expediente 35128 Fecha SEVILLA 09/12/2014
VISADO

ANOMALÍAS DE *SALÓN* **Nº de anomalías:** *1*

Viviendas

Anomalía:	SA_01	Tipo:	R1	Extensión:	3. BAJO	Localización:	
OBSERVACIONES:							
Fotografía 1		PA1_SOBRE_PUER				Fotografía 2	

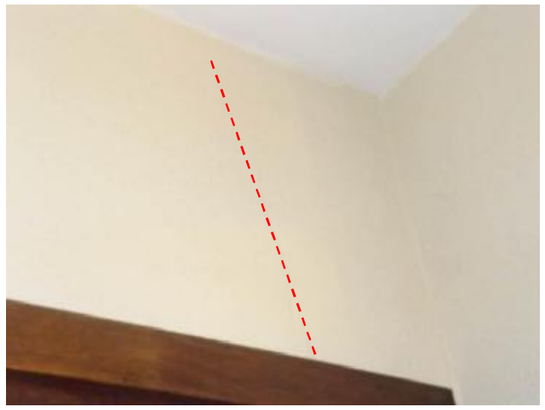

COLEGIO DE INGENIEROS DE CAMINOS, CANALES Y PUERTOS. ANDALUCIA
Expediente 35128 Fecha SEVILLA 09/12/2014
VISADO

ANOMALÍAS DE *COCINA* **Nº de anomalías:** *1*

Viviendas

Anomalía:	CC_01	Tipo:	K1	Extensión:	3. BAJO	Localización:	
OBSERVACIONES:							
Fotografía 1			TE_IZQ			Fotografía 2	

ANOMALÍAS DE *PASILLO* **Nº de anomalías:** *0*

COLEGIO DE INGENIEROS DE CAMINOS, CANALES Y PUERTOS. ANDALUCIA
Expediente 35128 Fecha SEVILLA 09/12/2014
VISADO

Vivienda V20	Piso 9	Letra B	Propietario: ISABEL BONILLA ESTEBAN
OBSERVACIONES: BLOQUE 12			
Dependencias inspeccionadas	Nº 11	Relación:	VESTÍBULO, TERRAZA, BAÑO 1, DORMITORIO 1, COCINA, SALÓN, SALA ESTAR 1, SALA ESTAR 2, PASILLO, DORMITORIO 2, BAÑO 2

ANOMALÍAS DE *VESTÍBULO* **Nº de anomalías:** *0*

ANOMALÍAS DE *TERRAZA* **Nº de anomalías:** *0*

ANOMALÍAS DE *BAÑO 1* **Nº de anomalías:** *0*

ANOMALÍAS DE *DORMITORIO 1* **Nº de anomalías:** *0*

ANOMALÍAS DE *COCINA* **Nº de anomalías:** *1*

Viviendas

Anomalía:	CC_01	Tipo:	S1	Extensión:	3. BAJO	Localización:	
OBSERVACIONES:							
Fotografía 1			PA3_SOBRE_VENT			Fotografía 2	

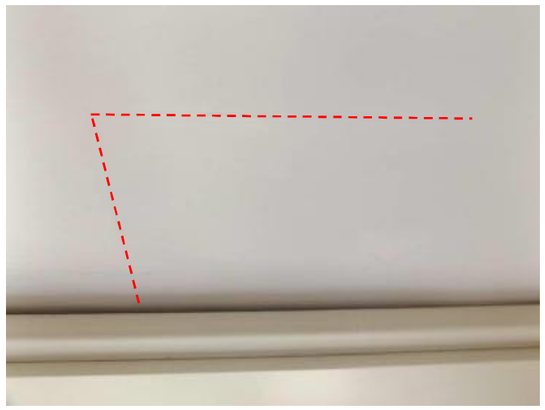

COLEGIO DE INGENIEROS DE CAMINOS, CANALES Y PUERTOS. ANDALUCIA
Expediente 35128 Fecha SEVILLA 09/12/2014
VISADO

ANOMALÍAS DE *SALÓN* **Nº de anomalías:** *0*

ANOMALÍAS DE *SALA ESTAR 1* **Nº de anomalías:** *0*

ANOMALÍAS DE *SALA ESTAR 2* **Nº de anomalías:** *0*

ANOMALÍAS DE *PASILLO* **Nº de anomalías:** *1*

Viviendas

Anomalía:	PS_01	Tipo:	R1	Extensión:	3. BAJO	Localización:	
OBSERVACIONES:							
Fotografía 1			PA2_SUP_DCHA			Fotografía 2	

COLEGIO DE INGENIEROS DE CAMINOS, CANALES Y PUERTOS. ANDALUCIA
Expediente 35128 Fecha SEVILLA 09/12/2014
VISADO

ANOMALÍAS DE *DORMITORIO 2* **Nº de anomalías:** *1*

Viviendas

Anomalía:	DO_01	Tipo:	S1	Extensión:	3. BAJO	Localización:	
OBSERVACIONES:							
Fotografía 1			TE_DCHA			Fotografía 2	

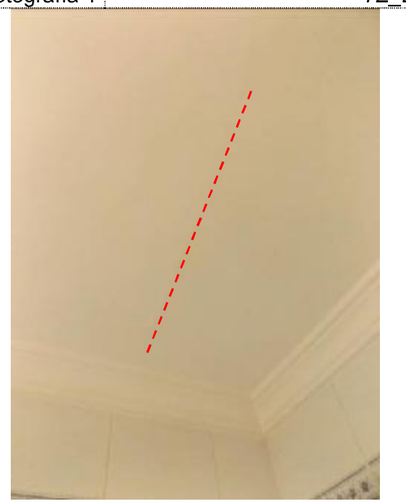

ANOMALÍAS DE *BAÑO 2* **Nº de anomalías:** *0*

COLEGIO DE INGENIEROS DE CAMINOS, CANALES Y PUERTOS. ANDALUCIA
Expediente 35128 Fecha SEVILLA 09/12/2014
VISADO

Vivienda *V21*	Piso	*10*	Letra	*A*	Propietario: *JOSE ANTONIO ARANA*
OBSERVACIONES: *BLOQUE 12*					
Dependencias inspeccionadas	Nº	*9*	Relación:	*VESTÍBULO, LAVADERO, SALÓN, COCINA, DORMITORIO 1, DORMITORIO 2, BAÑO 1, BAÑO 2, PASILLO*	

ANOMALÍAS DE *VESTÍBULO* **Nº de anomalías:** *0*

ANOMALÍAS DE *LAVADERO* **Nº de anomalías:** *0*

ANOMALÍAS DE *SALÓN* **Nº de anomalías:** *1*

Viviendas

Anomalía:	*SA_01*	Tipo:	*R1*	Extensión:	*3. BAJO*	Localización:	
OBSERVACIONES:							
Fotografía 1			*TE_IZQ*			Fotografía 2	

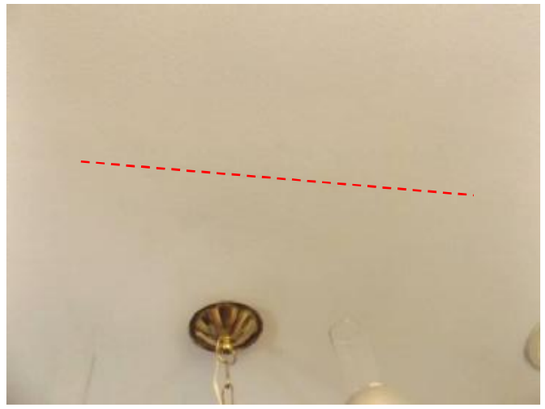

COLEGIO DE INGENIEROS DE CAMINOS, CANALES Y PUERTOS. ANDALUCIA
Expediente 35128 Fecha SEVILLA 09/12/2014
VISADO

ANOMALÍAS DE *COCINA* **Nº de anomalías:** *1*

Viviendas

Anomalía:	*CC_01*	Tipo:	*J1*	Extensión:	*3. BAJO*	Localización:	
OBSERVACIONES:							
Fotografía 1			*TE_DCHA*			Fotografía 2	

ANOMALÍAS DE *DORMITORIO 1* **Nº de anomalías:** *0*

ANOMALÍAS DE *DORMITORIO 2* **Nº de anomalías:** *0*

ANOMALÍAS DE *BAÑO 1* **Nº de anomalías:** *0*

ANOMALÍAS DE *BAÑO 2* **Nº de anomalías:** *0*

ANOMALÍAS DE *PASILLO* **Nº de anomalías:** *0*

COLEGIO DE INGENIEROS DE CAMINOS, CANALES Y PUERTOS. ANDALUCIA
Expediente 35128 Fecha SEVILLA 09/12/2014
VISADO

Vivienda *V22*	Piso	*11*	Letra	*A*	Propietario: *VICENTE FRATES*
OBSERVACIONES: *BLOQUE 12*					
Dependencias inspeccionadas	Nº	*9*	Relación:	*VESTÍBULO, SALÓN, COCINA, TERRAZA, DORMITORIO 1, DORMITORIO 2, BAÑO 1, PASILLO, SALA ESTAR 1*	

ANOMALÍAS DE *VESTÍBULO* **Nº de anomalías:** *0*

ANOMALÍAS DE *SALÓN* **Nº de anomalías:** *0*

ANOMALÍAS DE *COCINA* **Nº de anomalías:** *0*

ANOMALÍAS DE *TERRAZA* **Nº de anomalías:** *0*

ANOMALÍAS DE *DORMITORIO 1* **Nº de anomalías:** *0*

ANOMALÍAS DE *DORMITORIO 2* **Nº de anomalías:** *0*

ANOMALÍAS DE *BAÑO 1* **Nº de anomalías:** *0*

ANOMALÍAS DE *PASILLO* **Nº de anomalías:** *0*

COLEGIO DE INGENIEROS DE CAMINOS, CANALES Y PUERTOS. ANDALUCIA
Expediente 35128 Fecha SEVILLA 09/12/2014
VISADO

ANOMALÍAS DE *SALA ESTAR 1* **Nº de anomalías:** *1*

Viviendas

Anomalía:	*SE_01*	Tipo:	*R1*	Extensión:	*3. BAJO*	Localización:	
OBSERVACIONES:							
Fotografía 1			*PA3_SUP_DCHA*			Fotografía 2	

COLEGIO DE INGENIEROS DE CAMINOS, CANALES Y PUERTOS. ANDALUCIA
Expediente 35128 Fecha SEVILLA 09/12/2014
VISADO

Vivienda *V23*	Piso	*12*	Letra	*B*	Propietario: *FRANCISCO JOSÉ GONZÁLEZ DÍAZ*
OBSERVACIONES: *BLOQUE 12*					
Dependencias inspeccionadas	Nº	*10*	Relación:	*VESTÍBULO, SALÓN, SALA ESTAR 1, BAÑO 2, DORMITORIO 1, PASILLO, TERRAZA, COCINA, DORMITORIO 2, BAÑO 1*	

ANOMALÍAS DE *VESTÍBULO* **Nº de anomalías:** *0*

ANOMALÍAS DE *SALÓN* **Nº de anomalías:** *0*

ANOMALÍAS DE *SALA ESTAR 1* **Nº de anomalías:** *0*

ANOMALÍAS DE *BAÑO 2* **Nº de anomalías:** *0*

ANOMALÍAS DE *DORMITORIO 1* **Nº de anomalías:** *0*

ANOMALÍAS DE *PASILLO* **Nº de anomalías:** *0*

COLEGIO DE INGENIEROS DE CAMINOS, CANALES Y PUERTOS. ANDALUCIA
Expediente 35128 Fecha SEVILLA 09/12/2014
VISADO

ANOMALÍAS DE *TERRAZA* **Nº de anomalías:** *0*

ANOMALÍAS DE *COCINA* **Nº de anomalías:** *1*

Viviendas

Anomalía:	*CC_01*	Tipo:	*S1*	Extensión:	*3. BAJO*	Localización:	
OBSERVACIONES:							
Fotografía 1			*TE_CENT*			Fotografía 2	

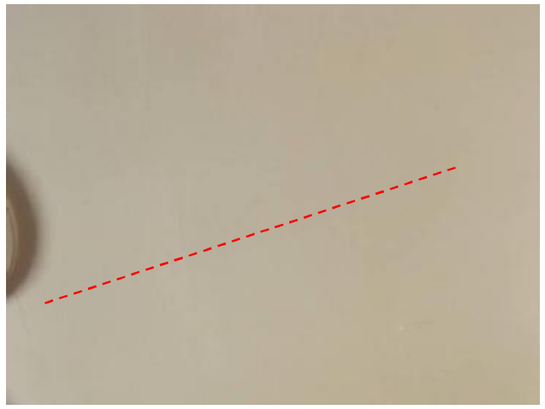

COLEGIO DE INGENIEROS DE CAMINOS, CANALES Y PUERTOS. ANDALUCIA
Expediente 35128 Fecha SEVILLA 09/12/2014
VISADO

ANOMALÍAS DE *DORMITORIO 2* **Nº de anomalías:** *1*

Viviendas

Anomalía:	DO_01	Tipo:	R1	Extensión:	3. BAJO	Localización:	
OBSERVACIONES:							
Fotografía 1		PA3_SUP_DCHA		Fotografía 2			

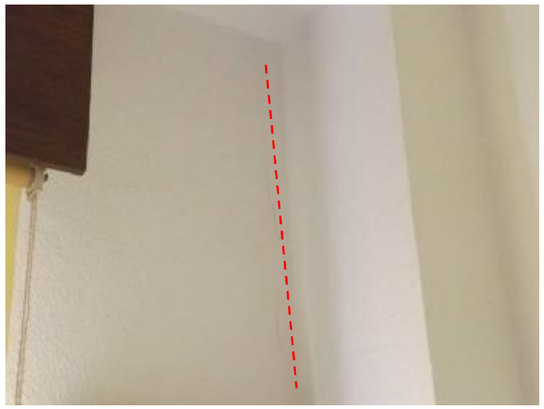

COLEGIO DE INGENIEROS DE CAMINOS, CANALES Y PUERTOS. ANDALUCIA
Expediente 35128
Fecha SEVILLA 09/12/2014
VISADO

INFORME DE INSPECCIÓN VISUAL DE EDIFICIO
Dirección: CALLE ESPERANTO 10 Ref.: 2I143_EP010

ANOMALÍAS DE *BAÑO 1* **Nº de anomalías:** *1*

Viviendas

Anomalía:	BA_01	Tipo:	S1	Extensión:	3. BAJO	Localización:	
OBSERVACIONES:							
Fotografía 1		TE_CENT		Fotografía 2			

COLEGIO DE INGENIEROS DE CAMINOS, CANALES Y PUERTOS. ANDALUCIA
Expediente 35128
Fecha SEVILLA 09/12/2014
VISADO

Vivienda *V24*	Piso	*8*	Letra	*B*	Propietario:	*LUIS BAZAGA GUERRERO*	
OBSERVACIONES: *BLOQUE 14*							
Dependencias inspeccionadas	Nº	*11*	Relación:	*VESTÍBULO, SALÓN, TERRAZA, PASILLO, DORMITORIO 1, BAÑO 1, DORMITORIO 2, BAÑO 2, DORMITORIO 3, DORMITORIO 4, COCINA*			

ANOMALÍAS DE *VESTÍBULO* **Nº de anomalías:** *0*

ANOMALÍAS DE *DORMITORIO 1* **Nº de anomalías:** *0*

ANOMALÍAS DE *DORMITORIO 2* **Nº de anomalías:** *0*

ANOMALÍAS DE *DORMITORIO 3* **Nº de anomalías:** *0*

ANOMALÍAS DE *DORMITORIO 4* **Nº de anomalías:** *0*

ANOMALÍAS DE *COCINA* **Nº de anomalías:** *0*

COLEGIO DE INGENIEROS DE CAMINOS, CANALES Y PUERTOS. ANDALUCIA
Expediente 35128 Fecha SEVILLA 09/12/2014
VISADO

ANOMALÍAS DE *SALON* **Nº de anomalías:** *1*

Viviendas

Anomalía:	*SA_01*	Tipo:	*R1*	Extensión:	*3. BAJO*	Localización:	
OBSERVACIONES:	*PEQUEÑAS FISURAS CON VARIAS TRAYECTORIAS POR EFECTOS HIGROTERMICOS*						
Fotografía 1	*PA1_MED_IZQ*	Fotografía 2	*PA4_SUP_DCHA*				

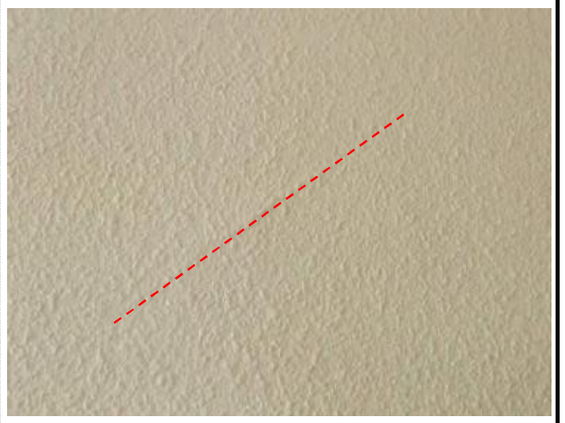

COLEGIO DE INGENIEROS DE CAMINOS, CANALES Y PUERTOS. ANDALUCIA
Expediente 35128 Fecha SEVILLA 09/12/2014
VISADO

ANOMALÍAS DE *TERRAZA* **Nº de anomalías:** *1*

Viviendas

Anomalía:	TE_01	Tipo:	R1	Extensión:	3. BAJO	Localización:	
OBSERVACIONES:	PEQUEÑAS FISURAS DE ORIGEN HIGROTERMICO						
Fotografía 1	PA4_INF_IZQ			Fotografía 2			

COLEGIO DE INGENIEROS DE CAMINOS, CANALES Y PUERTOS. ANDALUCIA
Expediente 35128
Fecha SEVILLA 09/12/2014
VISADO

ANOMALÍAS DE *PASILLO* **Nº de anomalías:** *1*

Viviendas

Anomalía:	PS_01	Tipo:	R1	Extensión:	3. BAJO	Localización:	
OBSERVACIONES:	PEQUEÑA FISURA DE ORIGEN HIGROTERMICO						
Fotografía 1	PA2_SUP_CENT			Fotografía 2			

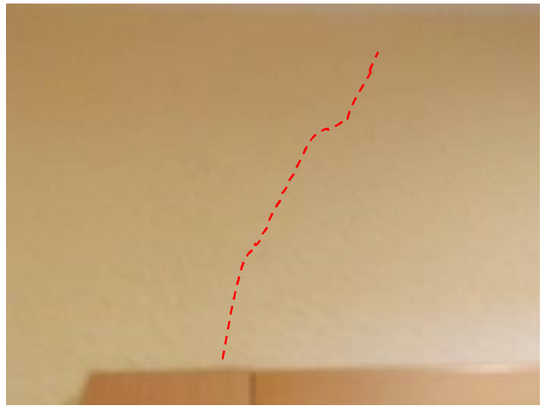

COLEGIO DE INGENIEROS DE CAMINOS, CANALES Y PUERTOS. ANDALUCIA
Expediente 35128
Fecha SEVILLA 09/12/2014
VISADO

ANOMALÍAS DE *BAÑO 1* **Nº de anomalías:** *1*

Viviendas

Anomalía:	BA_01	Tipo:	S1	Extensión:	1. ALTO	Localización:	GENERALIZADA EN TECHO
OBSERVACIONES:	PEQUEÑAS FISURAS EN FALSO TECHO POR EFECTOS HIGROTERMICOS						
Fotografía 1	TE_DCHA			Fotografía 2	TE_IZQ		

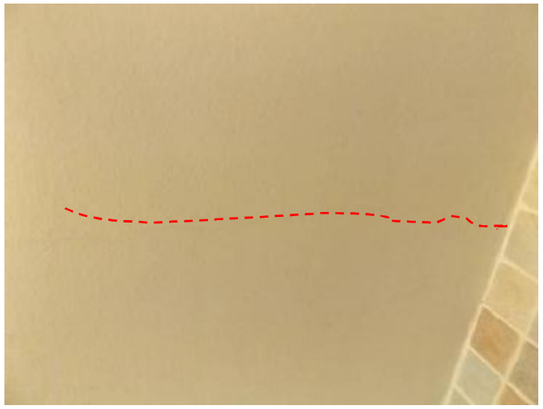

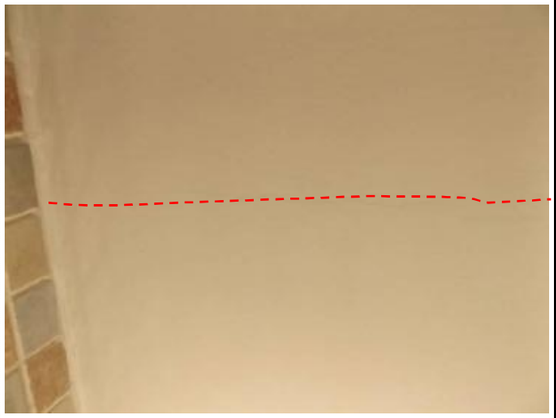

ANOMALÍAS DE *BAÑO 2* **Nº de anomalías:** *0*

COLEGIO DE INGENIEROS DE CAMINOS, CANALES Y PUERTOS. ANDALUCIA
Expediente 35128 Fecha SEVILLA 09/12/2014
VISADO

Vivienda	V25	Piso	10	Letra	B	Propietario:	ENRIQUE CASANOVA PARDO
OBSERVACIONES:	BLOQUE 14						
Dependencias inspeccionadas	Nº	12	Relación:	VESTÍBULO, SALÓN, TERRAZA, PASILLO, DORMITORIO 1, BAÑO 1, DORMITORIO 2, BAÑO 2, DORMITORIO 3, DORMITORIO 4, COCINA, LAVADERO			

ANOMALÍAS DE *VESTIBULO* **Nº de anomalías:** *0*

ANOMALÍAS DE *SALÓN* **Nº de anomalías:** *0*

ANOMALÍAS DE *PASILLO* **Nº de anomalías:** *0*

ANOMALÍAS DE *DORMITORIO 2* **Nº de anomalías:** *0*

ANOMALÍAS DE *DORMITORIO 4* **Nº de anomalías:** *0*

ANOMALÍAS DE *COCINA* **Nº de anomalías:** *0*

ANOMALÍAS DE *LAVADERO* **Nº de anomalías:** *0*

COLEGIO DE INGENIEROS DE CAMINOS, CANALES Y PUERTOS. ANDALUCIA
Expediente 35128 Fecha SEVILLA 09/12/2014
VISADO

ANOMALÍAS DE *TERRAZA* **Nº de anomalías:** *2*

Viviendas

Anomalía:	TE_01	Tipo:	R1	Extensión:	3. BAJO	Localización:	

OBSERVACIONES: *PEQUEÑAS FISURAS CON VARIAS TRAYECTORIAS DE ORIGEN HIGROTERMICO*

Fotografía 1 *PA1_SOBRE_PUER* Fotografía 2 *TE_IZQ*

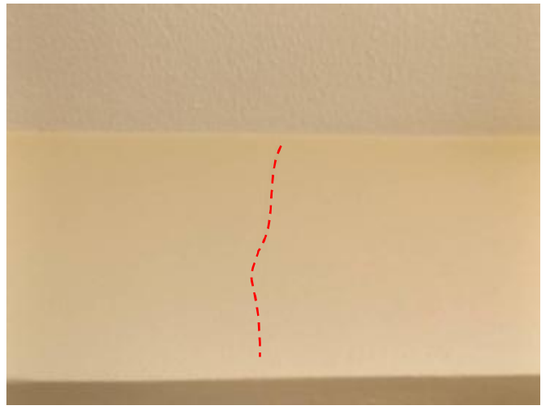

Viviendas

Anomalía:	TE_02	Tipo:	J1	Extensión:	3. BAJO	Localización:	

OBSERVACIONES: *MANCHAS DE HUMEDAD DE FILTRACION POR INSUFICIENTE ESTANQUEIDAD*

Fotografía 1 *TE_IZQ* Fotografía 2

COLEGIO DE INGENIEROS DE CAMINOS, CANALES Y PUERTOS. ANDALUCIA
Expediente 35128 Fecha SEVILLA 09/12/2014
VISADO

INFORME DE INSPECCIÓN VISUAL DE EDIFICIO
Dirección: CALLE ESPERANTO 10 | Ref.: 2I143_EP010

ANOMALÍAS DE *DORMITORIO 1* **Nº de anomalías:** *1*

Viviendas

Anomalía:	DO_01	Tipo:	R1	Extensión:	3. BAJO	Localización:	

OBSERVACIONES:

Fotografía 1 *PA3_ESQ_INF_IZQ* Fotografía 2

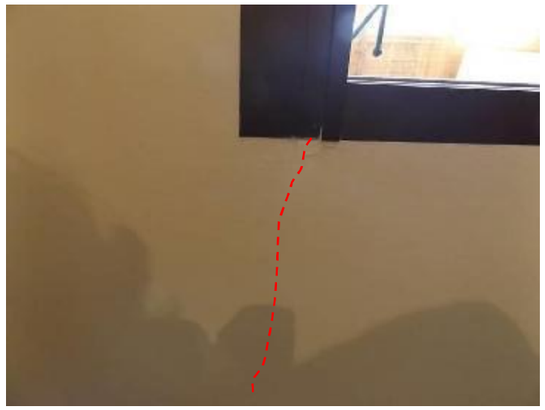

COLEGIO DE INGENIEROS DE CAMINOS, CANALES Y PUERTOS. ANDALUCIA
Expediente 35128 Fecha SEVILLA 09/12/2014
VISADO

ANOMALÍAS DE *DORMITORIO 3* **Nº de anomalías:** *1*

Viviendas

Anomalía:	DO_01	Tipo:	R1	Extensión:	3. BAJO	Localización:	
OBSERVACIONES:							
Fotografía 1			PA3_SUP_DCHA			Fotografía 2	

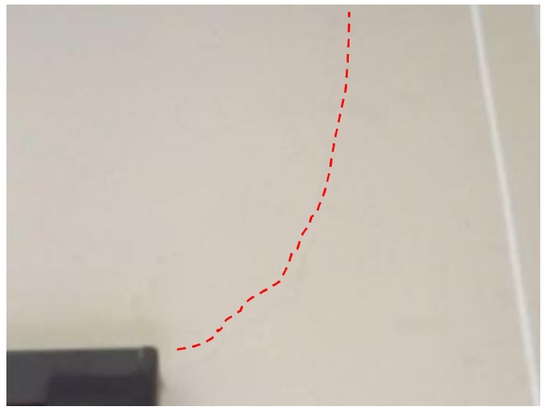

COLEGIO DE INGENIEROS DE CAMINOS, CANALES Y PUERTOS. ANDALUCIA
Expediente 35128
Fecha SEVILLA 09/12/2014
VISADO

INFORME DE INSPECCIÓN VISUAL DE EDIFICIO
Dirección: CALLE ESPERANTO 10 | Ref.: 2I143_EP010

ANOMALÍAS DE *BAÑO 1* **Nº de anomalías:** *1*

Viviendas

Anomalía:	BA_01	Tipo:	S1	Extensión:	3. BAJO	Localización:	
OBSERVACIONES:							
Fotografía 1			TE_CENT			Fotografía 2	

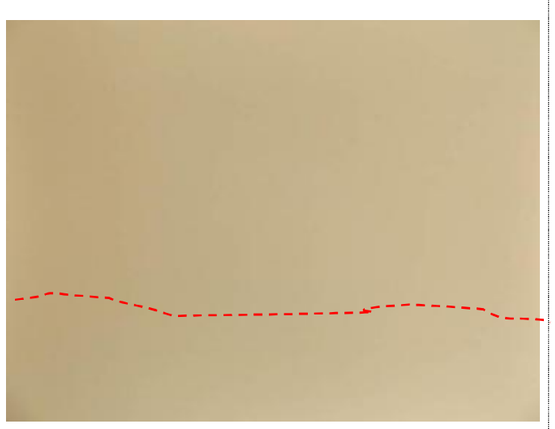

COLEGIO DE INGENIEROS DE CAMINOS, CANALES Y PUERTOS. ANDALUCIA
Expediente 35128
Fecha SEVILLA 09/12/2014
VISADO

ANOMALÍAS DE *BAÑO 2* **Nº de anomalías:** *1*

Viviendas

Anomalía:	BA_01	Tipo:	S1	Extensión:	3. BAJO	Localización:	
OBSERVACIONES:							
Fotografía 1			TE_DCHA			Fotografía 2	

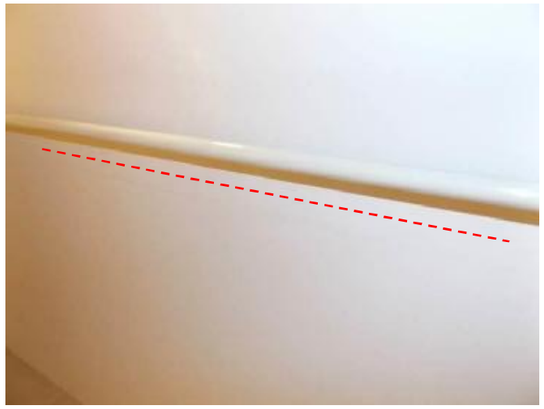

COLEGIO DE INGENIEROS DE CAMINOS, CANALES Y PUERTOS. ANDALUCIA
Expediente 35128 Fecha SEVILLA 09/12/2014
VISADO

Vivienda	V26	Piso	6	Letra	A	Propietario:	ISIDORO BORREGO GUERRA
OBSERVACIONES:	BLOQUE 14						
Dependencias inspeccionadas		Nº	11	Relación:	VESTÍBULO, SALÓN, TERRAZA, PASILLO, VESTIDOR, BAÑO 1, DORMITORIO 1, BAÑO 2, DORMITORIO 2, DORMITORIO 3, COCINA		

ANOMALÍAS DE *VESTÍBULO* **Nº de anomalías:** *0*

ANOMALÍAS DE *SALÓN* **Nº de anomalías:** *0*

ANOMALÍAS DE *TERRAZA* **Nº de anomalías:** *0*

ANOMALÍAS DE *PASILLO* **Nº de anomalías:** *0*

ANOMALÍAS DE *VESTIDOR* **Nº de anomalías:** *0*

ANOMALÍAS DE *BAÑO 1* **Nº de anomalías:** *0*

ANOMALÍAS DE *DORMITORIO 1* **Nº de anomalías:** *0*

ANOMALÍAS DE *DORMITORIO 2* **Nº de anomalías:** *0*

ANOMALÍAS DE *DORMITORIO 3* **Nº de anomalías:** *0*

COLEGIO DE INGENIEROS DE CAMINOS, CANALES Y PUERTOS. ANDALUCIA
Expediente 35128 Fecha SEVILLA 09/12/2014
VISADO

ANOMALÍAS DE *BAÑO 2* **Nº de anomalías:** *1*

Viviendas

Anomalía:	BA_01	Tipo:	S1	Extensión:	3. BAJO	Localización:	
OBSERVACIONES:							
Fotografía 1		TE_CENT_MED				Fotografía 2	

COLEGIO DE INGENIEROS DE CAMINOS, CANALES Y PUERTOS. ANDALUCIA
Expediente 35128 Fecha SEVILLA 09/12/2014
VISADO

ANOMALÍAS DE *COCINA* **Nº de anomalías:** *1*

Viviendas

Anomalía:	CO_01	Tipo:	K1	Extensión:	3. BAJO	Localización:	
OBSERVACIONES:	DESPRENDIMIENTO DEL REVESTIMIENTO POR FALTA DE ADHERENCIA ENTRE EL REVESTIMIENTO Y EL SOPORTE O DE CARÁCTER ACCIDENTAL						
Fotografía 1		TE_CENT				Fotografía 2	

COLEGIO DE INGENIEROS DE CAMINOS, CANALES Y PUERTOS. ANDALUCIA
Expediente 35128 Fecha SEVILLA 09/12/2014
VISADO

Vivienda *V27*	Piso	*9*	Letra	*B*	Propietario:	*JOSE RIVERO FAVUE*	
OBSERVACIONES: *BLOQUE 14*							
Dependencias inspeccionadas	Nº	*11*	Relación:	*VESTÍBULO, SALÓN, TERRAZA, COCINA, PASILLO, DORMITORIO 1, DORMITORIO 2, BAÑO 1, DORMITORIO 3, BAÑO 2, DORMITORIO 4*			

ANOMALÍAS DE *VESTÍBULO* **Nº de anomalías:** *0*

ANOMALÍAS DE *SALÓN* **Nº de anomalías:** *0*

ANOMALÍAS DE *DORMITORIO 1* **Nº de anomalías:** *0*

ANOMALÍAS DE *BAÑO 1* **Nº de anomalías:** *0*

ANOMALÍAS DE *DORMITORIO 2* **Nº de anomalías:** *0*

ANOMALÍAS DE *DORMITORIO 3* **Nº de anomalías:** *0*

ANOMALÍAS DE *DORMITORIO 4* **Nº de anomalías:** *0*

COLEGIO DE INGENIEROS DE CAMINOS, CANALES Y PUERTOS. ANDALUCIA
Expediente 35128 Fecha SEVILLA 09/12/2014
VISADO

ANOMALÍAS DE *TERRAZA* **Nº de anomalías:** *1*

Viviendas

Anomalía:	*TE_01*	Tipo:	*R1*	Extensión:	*3. BAJO*	Localización:	
OBSERVACIONES:							
Fotografía 1			*TE_IZQ*			Fotografía 2	

COLEGIO DE INGENIEROS DE CAMINOS, CANALES Y PUERTOS. ANDALUCIA
Expediente 35128 Fecha SEVILLA 09/12/2014
VISADO

ANOMALÍAS DE *COCINA* **Nº de anomalías:** *1*

Viviendas

Anomalía:	CC_01	Tipo:	R1	Extensión:	3. BAJO	Localización:	
OBSERVACIONES:							
Fotografía 1	TE_CENT			Fotografía 2			

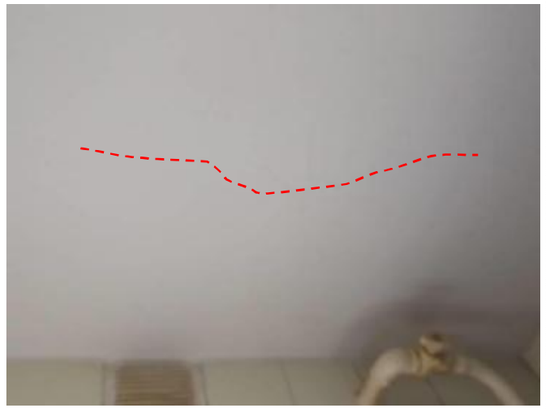

COLEGIO DE INGENIEROS DE CAMINOS, CANALES Y PUERTOS. ANDALUCIA
Expediente 35128
Fecha SEVILLA 09/12/2014
VISADO

ANOMALÍAS DE *PASILLO* **Nº de anomalías:** *1*

Viviendas

Anomalía:	PS_01	Tipo:	R1	Extensión:	3. BAJO	Localización:	
OBSERVACIONES:							
Fotografía 1	PA2_SUP_IZQ			Fotografía 2	PA2_SUP_DCHA		

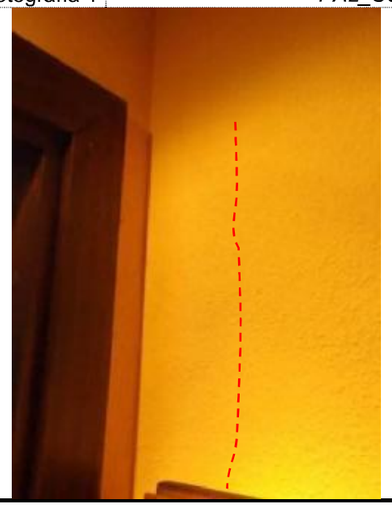

COLEGIO DE INGENIEROS DE CAMINOS, CANALES Y PUERTOS. ANDALUCIA
Expediente 35128
Fecha SEVILLA 09/12/2014
VISADO

ANOMALÍAS DE BAÑO 2 **Nº de anomalías:** *1*

Viviendas

Anomalía:	BA_01	Tipo:	S1	Extensión:	3. BAJO	Localización:	
OBSERVACIONES:							
Fotografía 1			TE_IZQ			Fotografía 2	

COLEGIO DE INGENIEROS DE CAMINOS, CANALES Y PUERTOS. ANDALUCIA
Expediente 35128
Fecha SEVILLA 09/12/2014
VISADO

Vivienda *V28*	Piso	*9*	Letra	*A*	Propietario:	*SARA ARZUAGA DOPICO*
OBSERVACIONES: *BLOQUE 14*						
Dependencias inspeccionadas	Nº	*11*	Relación:	*VESTÍBULO, SALÓN, TERRAZA, PASILLO, BAÑO 1, DORMITORIO 1, BAÑO 2, DORMITORIO 2, DORMITORIO 3, DORMITORIO 4, COCINA*		

ANOMALÍAS DE *VESTÍBULO* **Nº de anomalías:** *0*

ANOMALÍAS DE *PASILLO* **Nº de anomalías:** *0*

ANOMALÍAS DE *DORMITORIO 2* **Nº de anomalías:** *0*

ANOMALÍAS DE *DORMITORIO 3* **Nº de anomalías:** *0*

ANOMALÍAS DE *DORMITORIO 4* **Nº de anomalías:** *0*

COLEGIO DE INGENIEROS DE CAMINOS, CANALES Y PUERTOS. ANDALUCIA
Expediente 35128
Fecha SEVILLA 09/12/2014
VISADO

ANOMALÍAS DE *SALON* **Nº de anomalías:** *1*

Viviendas

Anomalía:	SA_01	Tipo:	R1	Extensión:	3. BAJO	Localización:	

OBSERVACIONES:

Fotografía 1	PA3_BAJO_VENT_ESQ_INF_IZQ	Fotografía 2	PA3_BAJO_VENT_ESQ_INF_DCHA

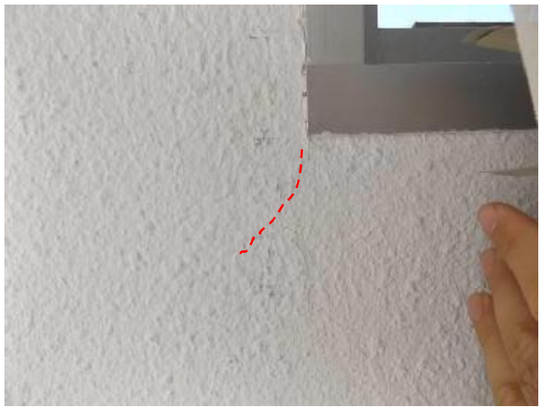

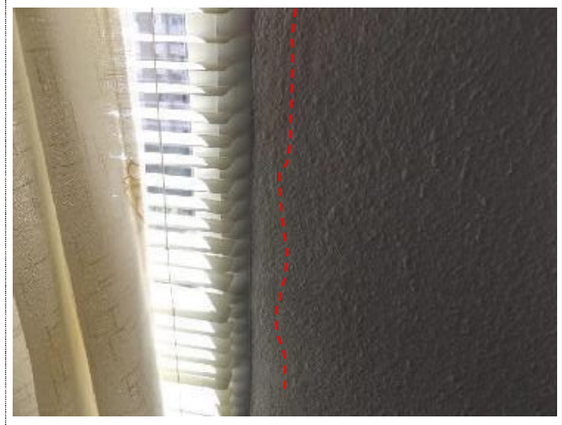

COLEGIO DE INGENIEROS DE CAMINOS, CANALES Y PUERTOS. ANDALUCIA
Expediente 35128
Fecha SEVILLA 09/12/2014
VISADO

ANOMALÍAS DE *TERRAZA* **Nº de anomalías:** *1*

Viviendas

Anomalía:	TE_01	Tipo:	R1	Extensión:	3. BAJO	Localización:	

OBSERVACIONES:

Fotografía 1	TE_DCHA	Fotografía 2	

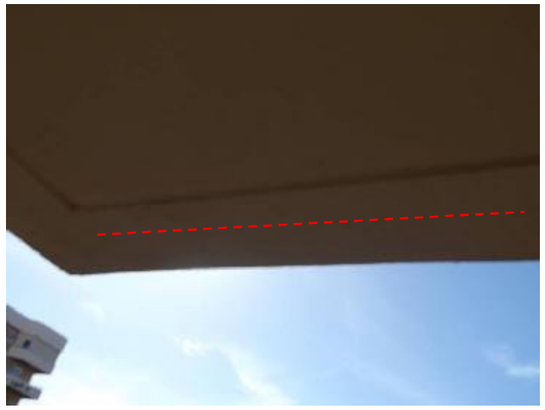

COLEGIO DE INGENIEROS DE CAMINOS, CANALES Y PUERTOS. ANDALUCIA
Expediente 35128
Fecha SEVILLA 09/12/2014
VISADO

ANOMALÍAS DE *BAÑO 1* **Nº de anomalías:** *1*

Viviendas

Anomalía:	BA_01	Tipo:	S1	Extensión:	3. BAJO	Localización:	
OBSERVACIONES:							
Fotografía 1			TE_DCHA			Fotografía 2	

COLEGIO DE INGENIEROS DE CAMINOS, CANALES Y PUERTOS. ANDALUCIA
Expediente 35128
Fecha SEVILLA 09/12/2014
VISADO

ANOMALÍAS DE *DORMITORIO 1* **Nº de anomalías:** *1*

Viviendas

Anomalía:	DO_01	Tipo:	R1	Extensión:	3. BAJO	Localización:	.
OBSERVACIONES:							
Fotografía 1			PA3_ESQ_INF_IZQ_VENT			Fotografía 2	

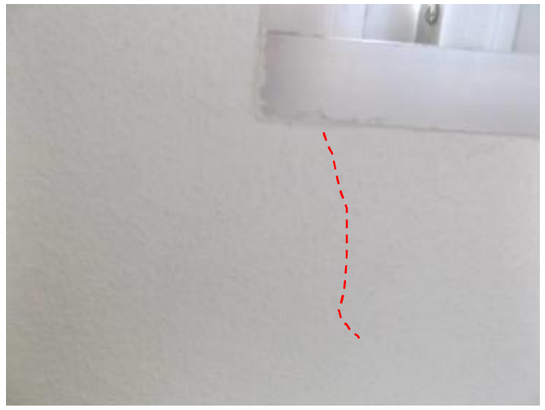

COLEGIO DE INGENIEROS DE CAMINOS, CANALES Y PUERTOS. ANDALUCIA
Expediente 35128
Fecha SEVILLA 09/12/2014
VISADO

ANOMALÍAS DE *COCINA* **Nº de anomalías:** *1*

Viviendas

Anomalía:	CC_01	Tipo:	R1	Extensión:	3. BAJO	Localización:	
OBSERVACIONES:							
Fotografía 1	PA3_ESQ_SUP_IZQ_VENT			Fotografía 2			

COLEGIO DE INGENIEROS DE CAMINOS, CANALES Y PUERTOS. ANDALUCIA
Expediente 35128
Fecha SEVILLA 09/12/2014
VISADO

ANOMALÍAS DE *BAÑO 2* **Nº de anomalías:** *1*

Viviendas

Anomalía:	BA_01	Tipo:	R1	Extensión:	3. BAJO	Localización:	
OBSERVACIONES:							
Fotografía 1	PA4_IZQ			Fotografía 2			

COLEGIO DE INGENIEROS DE CAMINOS, CANALES Y PUERTOS. ANDALUCIA
Expediente 35128
Fecha SEVILLA 09/12/2014
VISADO

Vivienda *V29*	Piso *12*	Letra *B*	Propietario: *Mª ANGELES DEL RIO REINA*		
OBSERVACIONES: *BLOQUE 14*					
Dependencias inspeccionadas Nº *9*		Relación: *VESTÍBULO, SALÓN, DORMITORIO 1, PASILLO, COCINA, DORMITORIO 2, DORMITORIO 3, BAÑO 1, BAÑO 2*			

ANOMALÍAS DE *VESTÍBULO* **Nº de anomalías:** *0*

ANOMALÍAS DE *PASILLO* **Nº de anomalías:** *0*

ANOMALÍAS DE *SALON* **Nº de anomalías:** *0*

ANOMALÍAS DE *DORMITORIO 1* **Nº de anomalías:** *0*

ANOMALÍAS DE *DORMITORIO 2* **Nº de anomalías:** *0*

ANOMALÍAS DE *DORMITORIO 3* **Nº de anomalías:** *0*

ANOMALÍAS DE *BAÑO 1* **Nº de anomalías:** *0*

ANOMALÍAS DE *BAÑO 2* **Nº de anomalías:** *0*

ANOMALÍAS DE *COCINA* **Nº de anomalías:** *0*

COLEGIO DE INGENIEROS DE CAMINOS, CANALES Y PUERTOS. ANDALUCIA
Expediente 35128 Fecha SEVILLA 09/12/2014
VISADO

Vivienda *V30*	Piso *1*	Letra *B*	Propietario: *Mª DOLORES CARDENAS HINESTROSA*		
OBSERVACIONES: *BLOQUE 14*					
Dependencias inspeccionadas Nº *11*		Relación: *VESTÍBULO, SALÓN, DORMITORIO 1, PASILLO, COCINA, DORMITORIO 2, DORMITORIO 3, BAÑO 1, BAÑO 2, VESTIDOR, LAVADERO*			

ANOMALÍAS DE *VESTÍBULO* **Nº de anomalías:** *0*

ANOMALÍAS DE *PASILLO* **Nº de anomalías:** *0*

ANOMALÍAS DE *DORMITORIO 1* **Nº de anomalías:** *0*

ANOMALÍAS DE *VESTIDOR* **Nº de anomalías:** *0*

ANOMALÍAS DE *BAÑO 2* **Nº de anomalías:** *0*

COLEGIO DE INGENIEROS DE CAMINOS, CANALES Y PUERTOS. ANDALUCIA
Expediente 35128 Fecha SEVILLA 09/12/2014
VISADO

ANOMALÍAS DE *SALON* **Nº de anomalías:** *2*

Viviendas

Anomalía:	SA_01	Tipo:	R1	Extensión:	3. BAJO	Localización:	

OBSERVACIONES:

Fotografía 1	PA2-3	Fotografía 2	PA4_MED_IZQ

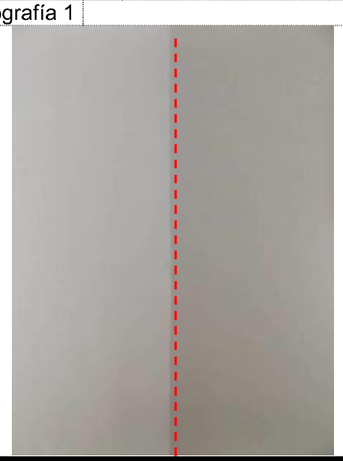

Viviendas

Anomalía:	SA_02	Tipo:	M1	Extensión:	3. BAJO	Localización:	

OBSERVACIONES: *PEQUEÑAS FISURAS PARALELAS INCLINADAS Y CORTAS QUE SE AGRUPAN SIGUIENDO EL ENCUENTRO ENTRE TABIQUE Y PILAR POR EFECTOS HIGROTERMICOS*

Fotografía 1	PA1_MED_CENT	Fotografía 2	

COLEGIO DE INGENIEROS DE CAMINOS, CANALES Y PUERTOS. ANDALUCIA
Expediente 35128
Fecha SEVILLA 09/12/2014
VISADO

ANOMALÍAS DE *DORMITORIO 2* **Nº de anomalías:** *1*

Viviendas

Anomalía:	DO_01	Tipo:	R1	Extensión:	3. BAJO	Localización:	

OBSERVACIONES: *PEQUEÑA FISURA DE ORIGEN HIGROTERMICO*

Fotografía 1	PA3_ESQ_INF_DCHA_VENT	Fotografía 2	

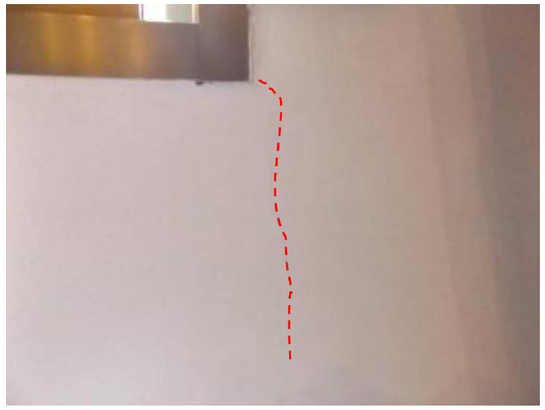

COLEGIO DE INGENIEROS DE CAMINOS, CANALES Y PUERTOS. ANDALUCIA
Expediente 35128
Fecha SEVILLA 09/12/2014
VISADO

ANOMALÍAS DE *BAÑO 1* **Nº de anomalías:** *1*

Viviendas

Anomalía:	BA_01	Tipo:	S1	Extensión:	3. BAJO	Localización:	
OBSERVACIONES:							
Fotografía 1	TE_DCHA			Fotografía 2	TE_IZQ		

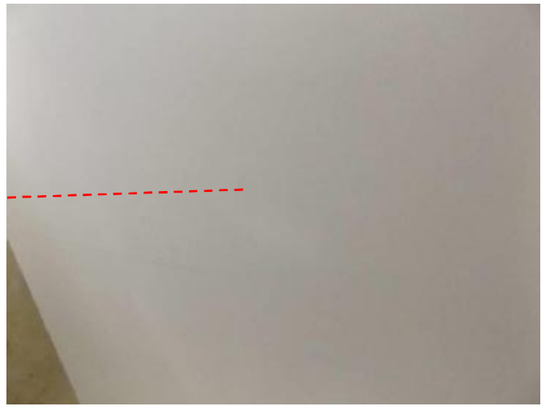

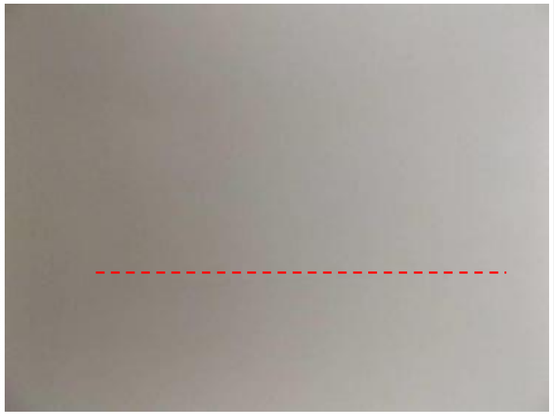

COLEGIO DE INGENIEROS DE CAMINOS, CANALES Y PUERTOS. ANDALUCIA
Expediente 35128
Fecha SEVILLA 09/12/2014
VISADO

ANOMALÍAS DE *DORMITORIO 3* **Nº de anomalías:** *1*

Viviendas

Anomalía:	DO_01	Tipo:	R1	Extensión:	3. BAJO	Localización:	.
OBSERVACIONES:							
Fotografía 1	PA3_ESQ_INF_DCHA_VENT			Fotografía 2			

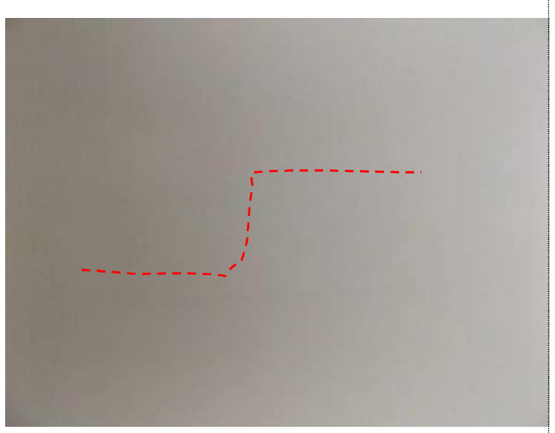

COLEGIO DE INGENIEROS DE CAMINOS, CANALES Y PUERTOS. ANDALUCIA
Expediente 35128
Fecha SEVILLA 09/12/2014
VISADO

ANOMALÍAS DE *COCINA* **Nº de anomalías:** *2*

Viviendas

Anomalía:	CC_01	Tipo:	S1	Extensión:	3. BAJO	Localización:	.

OBSERVACIONES:

Fotografía 1 *TE_CENT* Fotografía 2

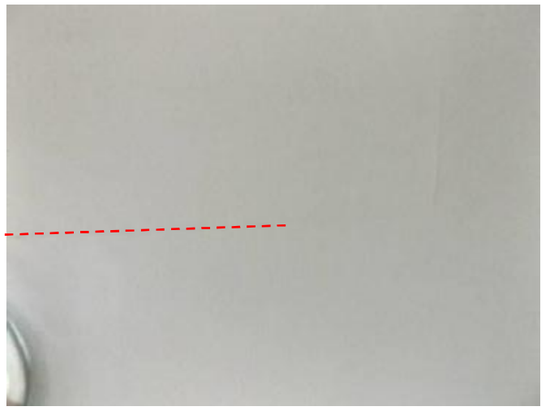

Viviendas

Anomalía:	CC_02	Tipo:	R1	Extensión:	3. BAJO	Localización:	

OBSERVACIONES:

Fotografía 1 *PA3_BAJO_VENT_IZQ* Fotografía 2 *PA3_BAJO_VENT_DCHA*

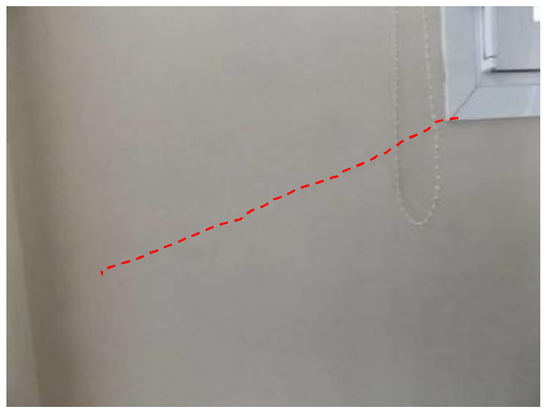

ANOMALÍAS DE *LAVADERO* **Nº de anomalías:** *2*

Viviendas

Anomalía:	LA_01	Tipo:	K1	Extensión:	3. BAJO	Localización:	

OBSERVACIONES:

Fotografía 1 *TE_DCHA* Fotografía 2

Viviendas

Anomalía:	LA_02	Tipo:	M1	Extensión:	3. BAJO	Localización:	

OBSERVACIONES: *PEQUEÑAS FISURAS PARALELAS INCLINADAS Y CORTAS QUE SE AGRUPAN, SIGUIENDO EL ENCUENTRO ENTRE UN TABIQUE Y PILAR.*

Fotografía 1 *PA3_DCHA* Fotografía 2

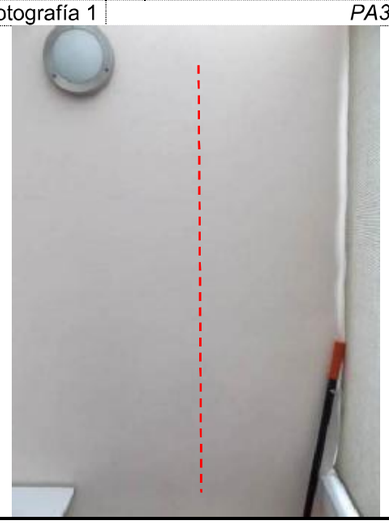

Vivienda *V31*	Piso	*11*	Letra	*B*	Propietario:	*Mª LOPEZ LAVADO*	
OBSERVACIONES: *BLOQUE 14*							
Dependencias inspeccionadas	Nº	*10*	Relación:	*VESTÍBULO, SALÓN, DORMITORIO 1, PASILLO, COCINA, DORMITORIO 2, DORMITORIO 3, BAÑO 1, BAÑO 2, TERRAZA*			

ANOMALÍAS DE *VESTÍBULO* **Nº de anomalías:** *0*

ANOMALÍAS DE *PASILLO* **Nº de anomalías:** *0*

ANOMALÍAS DE *COCINA* **Nº de anomalías:** *0*

ANOMALÍAS DE *BAÑO 1* **Nº de anomalías:** *0*

ANOMALÍAS DE *DORMITORIO 2* **Nº de anomalías:** *0*

COLEGIO DE INGENIEROS DE CAMINOS, CANALES Y PUERTOS. ANDALUCIA
Expediente 35128 Fecha SEVILLA 09/12/2014
VISADO

ANOMALÍAS DE *SALON* **Nº de anomalías:** *1*

Viviendas

Anomalía:	*SA_01*	Tipo:	*R1*	Extensión:	*3. BAJO*	Localización:	.
OBSERVACIONES:							
Fotografía 1		*PA3_ESQ_INF_IZQ_VENT*		Fotografía 2			

COLEGIO DE INGENIEROS DE CAMINOS, CANALES Y PUERTOS. ANDALUCIA
Expediente 35128 Fecha SEVILLA 09/12/2014
VISADO

ANOMALÍAS DE *TERRAZA* **Nº de anomalías:** *3*

Viviendas

Anomalía:	TE_01	Tipo:	R1	Extensión:	3. BAJO	Localización:	.

OBSERVACIONES: *PEQUEÑA FISURA DE ORIGEN HIGROTERMICO*

Fotografía 1 *TE_IZQ* Fotografía 2

Viviendas

Anomalía:	TE_02	Tipo:	J1	Extensión:	3. BAJO	Localización:	.

OBSERVACIONES: *MANCHAS DE HUMEDAD POR FALTA DE ESTANQUEIDAD*

Fotografía 1 *TE_IZQ* Fotografía 2

COLEGIO DE INGENIEROS DE CAMINOS, CANALES Y PUERTOS. ANDALUCIA
Expediente 35128 Fecha SEVILLA 09/12/2014
VISADO

Viviendas

Anomalía:	TE_03	Tipo:	G1	Extensión:	3. BAJO	Localización:	.

OBSERVACIONES: *FISURAS VERTICALES O LIGERAMENTE INCLINADAS EN PETOS POR INSUFICIENTES JUNTAS CONSTRUCTIVAS O DE DILATACION*

Fotografía 1 *PA2_SUP_CENT* Fotografía 2 *PA3-4_SUP*

COLEGIO DE INGENIEROS DE CAMINOS, CANALES Y PUERTOS. ANDALUCIA
Expediente 35128 Fecha SEVILLA 09/12/2014
VISADO

ANOMALÍAS DE *DORMITORIO 1* **Nº de anomalías:** *1*

Viviendas

Anomalía:	DO_01	Tipo:	R1	Extensión:	3. BAJO	Localización:	.

OBSERVACIONES:

Fotografía 1	PA3_ESQ_SUP_IZQ_VENT	Fotografía 2	

COLEGIO DE INGENIEROS DE CAMINOS, CANALES Y PUERTOS. ANDALUCIA
Expediente 35128
Fecha SEVILLA 09/12/2014
VISADO

INFORME DE INSPECCIÓN VISUAL DE EDIFICIO
Dirección: CALLE ESPERANTO 10 Ref.: 2I143_EP010

ANOMALÍAS DE BAÑO 2 **Nº de anomalías:** *1*

Viviendas

Anomalía:	BA_01	Tipo:	S1	Extensión:	3. BAJO	Localización:	.

OBSERVACIONES:

Fotografía 1	TE_DCHA	Fotografía 2	

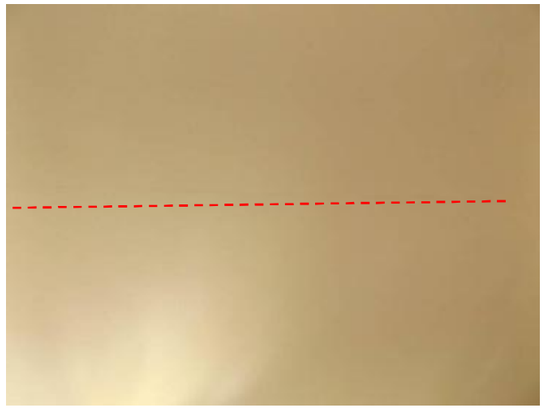

COLEGIO DE INGENIEROS DE CAMINOS, CANALES Y PUERTOS. ANDALUCIA
Expediente 35128
Fecha SEVILLA 09/12/2014
VISADO

ANOMALÍAS DE DORMITORIO 3 **Nº de anomalías:** *1*

Viviendas

Anomalía:	DO_01	Tipo:	R1	Extensión:	3. BAJO	Localización:	
OBSERVACIONES:							
Fotografía 1	PA1_IZQ			Fotografía 2	PA4_CENT		

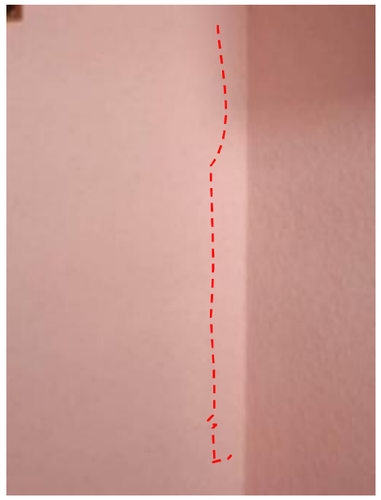

COLEGIO DE INGENIEROS DE CAMINOS, CANALES Y PUERTOS. ANDALUCIA
Expediente 35128 Fecha SEVILLA 09/12/2014
VISADO

Vivienda *V32*	Piso *11*	Letra *A*	Propietario: *VICENTE FERNANDEZ ROJERO*
OBSERVACIONES: *BLOQUE 14*			
Dependencias inspeccionadas Nº *11*	Relación:	*VESTÍBULO, SALÓN, DORMITORIO 1, PASILLO, COCINA, DORMITORIO 2, DORMITORIO 3, BAÑO 1, BAÑO 2, BAÑO 3, TERRAZA*	

ANOMALÍAS DE *VESTÍBULO* **Nº de anomalías:** *0*

ANOMALÍAS DE *PASILLO* **Nº de anomalías:** *0*

ANOMALÍAS DE *COCINA* **Nº de anomalías:** *0*

ANOMALÍAS DE *DORMITORIO 1* **Nº de anomalías:** *0*

ANOMALÍAS DE *BAÑO 1* **Nº de anomalías:** *0*

ANOMALÍAS DE *DORMITORIO 2* **Nº de anomalías:** *0*

ANOMALÍAS DE *BAÑO 2* **Nº de anomalías:** *0*

COLEGIO DE INGENIEROS DE CAMINOS, CANALES Y PUERTOS. ANDALUCIA
Expediente 35128 Fecha SEVILLA 09/12/2014
VISADO

ANOMALÍAS DE *SALON* **Nº de anomalías:** *1*

Viviendas

Anomalía:	SA_01	Tipo:	R1	Extensión:	3. BAJO	Localización:	.

OBSERVACIONES:

Fotografía 1	PA1_SUP_DCHA	Fotografía 2	PA3-4_CENT

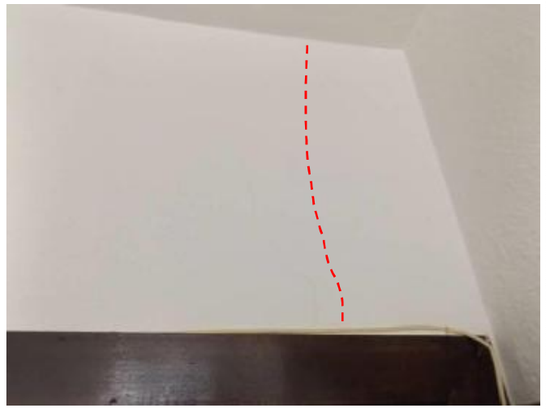

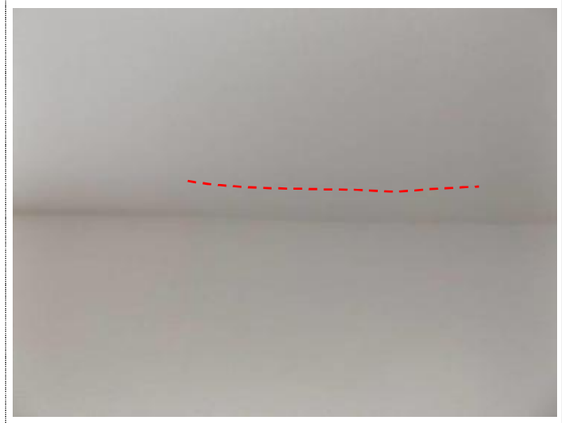

COLEGIO DE INGENIEROS DE CAMINOS, CANALES Y PUERTOS. ANDALUCIA
Expediente 35128
Fecha SEVILLA 09/12/2014
VISADO

ANOMALÍAS DE *DORMITORIO 3* **Nº de anomalías:** *1*

Viviendas

Anomalía:	DO_01	Tipo:	R1	Extensión:	3. BAJO	Localización:	

OBSERVACIONES:

Fotografía 1	TE_DCHA	Fotografía 2	PA3_ESQ_INF_IZQ_VENT

COLEGIO DE INGENIEROS DE CAMINOS, CANALES Y PUERTOS. ANDALUCIA
Expediente 35128
Fecha SEVILLA 09/12/2014
VISADO

ANOMALÍAS DE *TERRAZA* **Nº de anomalías:** *3*

Viviendas

Anomalía:	TE_01	Tipo:	R1	Extensión:	3. BAJO	Localización:	

OBSERVACIONES:

Fotografía 1 *PA4_TE* Fotografía 2

Viviendas

Anomalía:	TE_02	Tipo:	J1	Extensión:	3. BAJO	Localización:	

OBSERVACIONES: *MANCHAS DE HUMEDAD DE FILTRACION POR FALTA DE ESTANQUEIDAD*

Fotografía 1 *PA4_INF_IZQ* Fotografía 2 *TE_DCHA*

Viviendas

Anomalía:	TE_03	Tipo:	G1	Extensión:	3. BAJO	Localización:	

OBSERVACIONES: *FISURAS VERTICALES O LIGERAMENTE INCLINADAS POR INSUFICIENTES JUNTAS CONSTRUCTIVAS O DE DILATACION*

Fotografía 1 *PA3_CENT* Fotografía 2 *PA4_CENT*

ANOMALÍAS DE *BAÑO 3* **Nº de anomalías:** *1*

Viviendas

Anomalía:	BA_01	Tipo:	S1	Extensión:	3. BAJO	Localización:	
OBSERVACIONES:							
Fotografía 1			TE_IZQ			Fotografía 2	

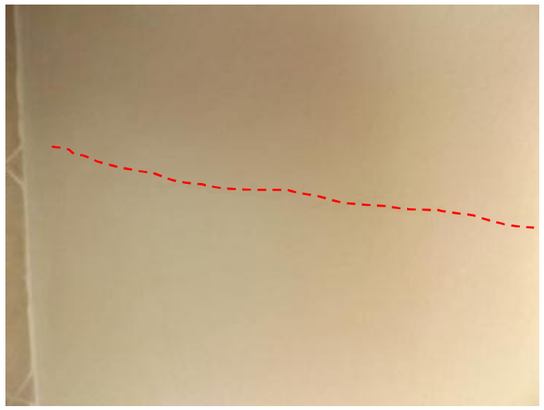

COLEGIO DE INGENIEROS DE CAMINOS, CANALES Y PUERTOS. ANDALUCIA
Expediente 35128 Fecha SEVILLA 09/12/2014
VISADO

Vivienda *V33*	Piso	*4*	Letra	*B*	Propietario:	*ANTONIO MENA GUERRERO*
OBSERVACIONES: *BLOQUE 14*						
Dependencias inspeccionadas	Nº	*10*	Relación:	*VESTÍBULO, COCINA, SALON, TERRAZA, PASILLO, BAÑO 1, DORMITORIO 1, DORMITORIO 2, BAÑO 2, DORMITORIO 3*		

ANOMALÍAS DE *VESTÍBULO* **Nº de anomalías:** *0*

ANOMALÍAS DE *PASILLO* **Nº de anomalías:** *0*

ANOMALÍAS DE *TERRAZA* **Nº de anomalías:** *0*

ANOMALÍAS DE *DORMITORIO 1* **Nº de anomalías:** *0*

ANOMALÍAS DE *DORMITORIO 2* **Nº de anomalías:** *0*

ANOMALÍAS DE *DORMITORIO 3* **Nº de anomalías:** *0*

COLEGIO DE INGENIEROS DE CAMINOS, CANALES Y PUERTOS. ANDALUCIA
Expediente 35128 Fecha SEVILLA 09/12/2014
VISADO

ANOMALÍAS DE *SALON* **Nº de anomalías:** *1*

Viviendas

Anomalía:	*SA_01*	Tipo:	*R1*	Extensión:	*3. BAJO*	Localización:	.

OBSERVACIONES:

Fotografía 1	*PA4_INF_DCHA*	Fotografía 2	

COLEGIO DE INGENIEROS DE CAMINOS, CANALES Y PUERTOS. ANDALUCIA

Expediente 35128 Fecha SEVILLA 09/12/2014

VISADO

ANOMALÍAS DE COCINA **Nº de anomalías:** *1*

Viviendas

Anomalía:	*CC_01*	Tipo:	*R1*	Extensión:	*3. BAJO*	Localización:	

OBSERVACIONES:

Fotografía 1	*PA3_INF_DCHA*	Fotografía 2	

COLEGIO DE INGENIEROS DE CAMINOS, CANALES Y PUERTOS. ANDALUCIA

Expediente 35128 Fecha SEVILLA 09/12/2014

VISADO

ANOMALÍAS DE BAÑO 1 **Nº de anomalías:** 2

Viviendas

Anomalía:	BA_01	Tipo:	S1	Extensión:	3. BAJO	Localización:	

OBSERVACIONES:

Fotografía 1	TE_CENT	Fotografía 2	

Viviendas

Anomalía:	BA_02	Tipo:	J1	Extensión:	3. BAJO	Localización:	.

OBSERVACIONES: *MANCHA DE HUMEDAD DE FILTRACION POR INSUFICIENTE ESTANQUEIDAD*

Fotografía 1	PA2_SUP_DCHA	Fotografía 2	

COLEGIO DE INGENIEROS DE CAMINOS, CANALES Y PUERTOS. ANDALUCIA
Expediente 35128
Fecha SEVILLA 09/12/2014
VISADO

ANOMALÍAS DE BAÑO 2 **Nº de anomalías:** 2

Viviendas

Anomalía:	BA_01	Tipo:	S1	Extensión:	3. BAJO	Localización:	.

OBSERVACIONES:

Fotografía 1	TE_CENT	Fotografía 2	

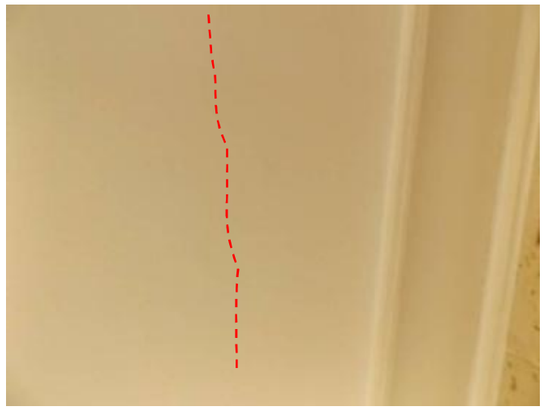

COLEGIO DE INGENIEROS DE CAMINOS, CANALES Y PUERTOS. ANDALUCIA
Expediente 35128
Fecha SEVILLA 09/12/2014
VISADO

Vivienda *V34*	Piso	*3*	Letra	*B*	Propietario: *Mª LUISA CABALLERO ROMERO*
OBSERVACIONES: *BLOQUE 14*					
Dependencias inspeccionadas	Nº	*11*	Relación:	*VESTÍBULO, SALÓN, TERRAZA, COCINA, PASILLO, DORMITORIO 1, BAÑO 1, DORMITORIO 2, DORMITORIO 3, BAÑO 2, DORMITORIO 4*	

ANOMALÍAS DE *VESTÍBULO* **Nº de anomalías:** *0*

ANOMALÍAS DE *PASILLO* **Nº de anomalías:** *0*

ANOMALÍAS DE *DORMITORIO 1* **Nº de anomalías:** *0*

ANOMALÍAS DE *DORMITORIO 2* **Nº de anomalías:** *0*

ANOMALÍAS DE *DORMITORIO 3* **Nº de anomalías:** *0*

ANOMALÍAS DE *BAÑO 2* **Nº de anomalías:** *0*

COLEGIO DE INGENIEROS DE CAMINOS, CANALES Y PUERTOS. ANDALUCIA
Expediente 35128 Fecha SEVILLA 09/12/2014
VISADO

ANOMALÍAS DE *SALON* **Nº de anomalías:** *1*

Viviendas

Anomalía:	*SA_01*	Tipo:	*R1*	Extensión:	*3. BAJO*	Localización:	.
OBSERVACIONES:							
Fotografía 1			*PA2_DCHA*			Fotografía 2	

COLEGIO DE INGENIEROS DE CAMINOS, CANALES Y PUERTOS. ANDALUCIA
Expediente 35128 Fecha SEVILLA 09/12/2014
VISADO

ANOMALÍAS DE *TERRAZA* **Nº de anomalías:** *1*

Viviendas

Anomalía:	TE_01	Tipo:	R1	Extensión:	3. BAJO	Localización:	

OBSERVACIONES:

Fotografía 1	TE_CENT	Fotografía 2	

COLEGIO DE INGENIEROS DE CAMINOS, CANALES Y PUERTOS. ANDALUCIA
Expediente 35128
Fecha SEVILLA 09/12/2014
VISADO

ANOMALÍAS DE *COCINA* **Nº de anomalías:** *2*

Viviendas

Anomalía:	CC_01	Tipo:	R1	Extensión:	3. BAJO	Localización:	.

OBSERVACIONES:

Fotografía 1	TE_IZQ	Fotografía 2	

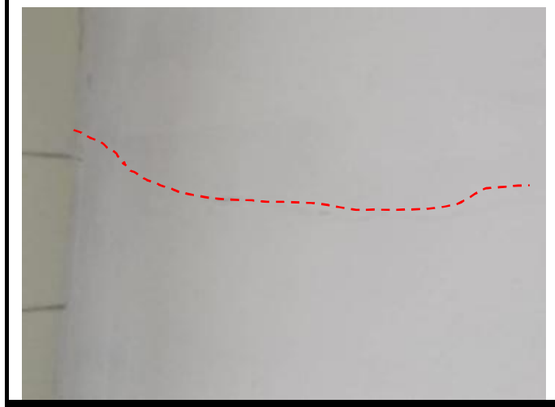

Viviendas

Anomalía:	CC_02	Tipo:	K1	Extensión:	3. BAJO	Localización:	

OBSERVACIONES: *DESPRENDIMIENTO DEL REVESTIMIENTO POR FALTA DE ADHERENCIA ENTRE EL MISMO Y EL SOPORTE*

Fotografía 1	TE_DCHA	Fotografía 2	

COLEGIO DE INGENIEROS DE CAMINOS, CANALES Y PUERTOS. ANDALUCIA
Expediente 35128
Fecha SEVILLA 09/12/2014
VISADO

ANOMALÍAS DE *BAÑO 1* **Nº de anomalías:** *2*

Viviendas

Anomalía:	BA_01	Tipo:	S1	Extensión:	3. BAJO	Localización:	

OBSERVACIONES:

Fotografía 1 — TE_CENT — Fotografía 2

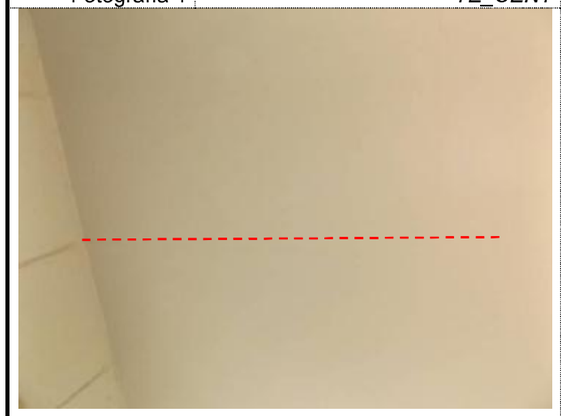

Viviendas

Anomalía:	BA_02	Tipo:	J1	Extensión:	3. BAJO	Localización:	.

OBSERVACIONES: *MANCHAS DE HUMEDAD DE FILTRACION POR INSUFICIENTE ESTANQUEIDAD*

Fotografía 1 — TE_IZQ — Fotografía 2

COLEGIO DE INGENIEROS DE CAMINOS, CANALES Y PUERTOS. ANDALUCIA
Expediente 35128 — Fecha SEVILLA 09/12/2014
VISADO

ANOMALÍAS DE *DORMITORIO 4* **Nº de anomalías:** *1*

Viviendas

Anomalía:	DO_01	Tipo:	R1	Extensión:	3. BAJO	Localización:	

OBSERVACIONES:

Fotografía 1 — PA1_SOBRE_PUER — Fotografía 2

COLEGIO DE INGENIEROS DE CAMINOS, CANALES Y PUERTOS. ANDALUCIA
Expediente 35128 — Fecha SEVILLA 09/12/2014
VISADO

Vivienda *V35*	Piso	*2*	Letra	*A*	Propietario:	*LUISA*	
OBSERVACIONES: *BLOQUE 14*							
Dependencias inspeccionadas	Nº	*11*	Relación:	*VESTÍBULO, SALÓN, DORMITORIO 1, PASILLO, COCINA, DORMITORIO 2, DORMITORIO 3, DORMITORIO 4, BAÑO 1, BAÑO 2, TERRAZA*			

ANOMALÍAS DE *VESTÍBULO* **Nº de anomalías:** *0*

ANOMALÍAS DE *DORMITORIO 4* **Nº de anomalías:** *0*

ANOMALÍAS DE *DORMITORIO 3* **Nº de anomalías:** *0*

ANOMALÍAS DE *BAÑO 1* **Nº de anomalías:** *0*

COLEGIO DE INGENIEROS DE CAMINOS, CANALES Y PUERTOS. ANDALUCIA
Expediente 35128 Fecha SEVILLA 09/12/2014
VISADO

ANOMALÍAS DE *SALON* **Nº de anomalías:** *1*

Viviendas

Anomalía:	*SA_01*	Tipo:	*R1*	Extensión:	*3. BAJO*	Localización:	
OBSERVACIONES:							
Fotografía 1			*PA3-4*	Fotografía 2			*PA4_INF_IZQ*

COLEGIO DE INGENIEROS DE CAMINOS, CANALES Y PUERTOS. ANDALUCIA
Expediente 35128 Fecha SEVILLA 09/12/2014
VISADO

ANOMALÍAS DE *TERRAZA* **Nº de anomalías:** *1*

Viviendas

Anomalía:	TE_01	Tipo:	R1	Extensión:	3. BAJO	Localización:	
OBSERVACIONES:							
Fotografía 1	TE_CENT			Fotografía 2	PA1_SUP_IZQ		

COLEGIO DE INGENIEROS DE CAMINOS, CANALES Y PUERTOS. ANDALUCIA
Expediente 35128
Fecha SEVILLA 09/12/2014
VISADO

ANOMALÍAS DE *COCINA* **Nº de anomalías:** *1*

Viviendas

Anomalía:	CC_01	Tipo:	R1	Extensión:	3. BAJO	Localización:	
OBSERVACIONES:	DESPRENDIMIENTO DEL REVESTIMIENTO POR FALTA DE ADHERENCIA CON EL SOPORTE						
Fotografía 1	TE_DCHA			Fotografía 2			

COLEGIO DE INGENIEROS DE CAMINOS, CANALES Y PUERTOS. ANDALUCIA
Expediente 35128
Fecha SEVILLA 09/12/2014
VISADO

ANOMALÍAS DE *PASILLO* **Nº de anomalías:** *1*

Viviendas

Anomalía:	PS_01	Tipo:	K1	Extensión:	3. BAJO	Localización:	.

OBSERVACIONES: *DESPRENDIMIENTO DEL REVESTIMIENTO POR FALTA DE ADHERENCIA CON EL SOPORTE*

Fotografía 1 *PA1_SUP_IZQ* Fotografía 2

COLEGIO DE INGENIEROS DE CAMINOS, CANALES Y PUERTOS. ANDALUCIA
Expediente 35128 Fecha SEVILLA 09/12/2014
VISADO

ANOMALÍAS DE *DORMITORIO 1* **Nº de anomalías:** *2*

Viviendas

Anomalía:	DO_01	Tipo:	J1	Extensión:	3. BAJO	Localización:	.

OBSERVACIONES: *MANCHAS DE HUMEDAD DE FILTRACION POR INSUFICIENTE ESTANQUEIDAD DE CARÁCTER ACCIDENTAL*

Fotografía 1 *PA4_SUP_DCHA* Fotografía 2

Viviendas

Anomalía:	DO_02	Tipo:	R1	Extensión:	3. BAJO	Localización:	.

OBSERVACIONES: *PEQUEÑA FISURA INCLINADA POR EFECTO HIGROTERMICO*

Fotografía 1 *PA1_MED_CENT* Fotografía 2

COLEGIO DE INGENIEROS DE CAMINOS, CANALES Y PUERTOS. ANDALUCIA
Expediente 35128 Fecha SEVILLA 09/12/2014
VISADO

ANOMALÍAS DE DORMITORIO 2 **Nº de anomalías:** *1*

Viviendas

Anomalía:	DO_01	Tipo:	R1	Extensión:	3. BAJO	Localización:	.

OBSERVACIONES: *PEQUEÑAS FISURAS CON VARIAS TRAYECTORIAS DE ORIGEN HIGROTERMICO*

Fotografía 1 *PA3_ESQ_INF_IZQ_VENT* Fotografía 2 *PA4_IZQ*

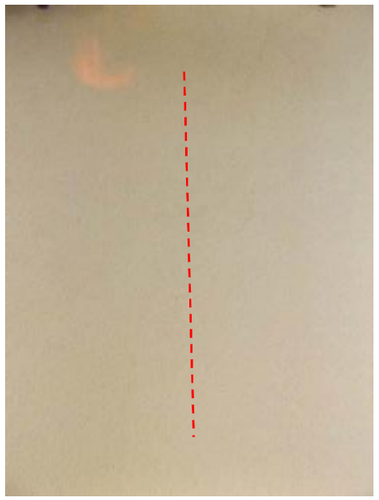

COLEGIO DE INGENIEROS DE CAMINOS, CANALES Y PUERTOS. ANDALUCIA
Expediente 35128 Fecha SEVILLA 09/12/2014
VISADO

ANOMALÍAS DE BAÑO 2 **Nº de anomalías:** *1*

Viviendas

Anomalía:	BA_01	Tipo:	S1	Extensión:	3. BAJO	Localización:	GENERALIZADA EN TECHO

OBSERVACIONES: *PEQUEÑAS FISURAS EN FALSO TECHO DE ORIGEN HIGROTERMICO*

Fotografía 1 *TE_CENT* Fotografía 2 *TE_IZQ*

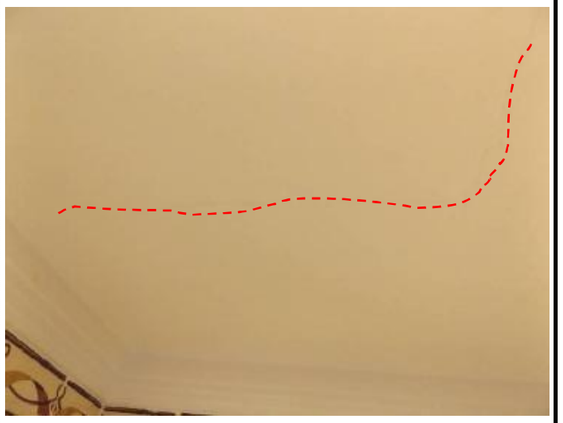

COLEGIO DE INGENIEROS DE CAMINOS, CANALES Y PUERTOS. ANDALUCIA
Expediente 35128 Fecha SEVILLA 09/12/2014
VISADO

Vivienda	*V36*	Piso	*2*	Letra	*B*	Propietario:	*DOLERES MESA BANDERA*
OBSERVACIONES:	*BLOQUE 14*						
Dependencias inspeccionadas	Nº	*11*	Relación:	*VESTÍBULO, SALÓN, DORMITORIO 1, PASILLO, COCINA, DORMITORIO 2, DORMITORIO 3, DORMITORIO 4, BAÑO 1, BAÑO 2, TERRAZA*			

ANOMALÍAS DE *PASILLO* **Nº de anomalías:** *0*

ANOMALÍAS DE *COCINA* **Nº de anomalías:** *0*

ANOMALÍAS DE *DORMITORIO 3* **Nº de anomalías:** *0*

COLEGIO DE INGENIEROS DE CAMINOS, CANALES Y PUERTOS. ANDALUCIA
Expediente 35128 Fecha SEVILLA 09/12/2014
VISADO

ANOMALÍAS DE *SALON* **Nº de anomalías:** *1*

Viviendas

Anomalía:	*SA_01*	Tipo:	*R1*	Extensión:	*3. BAJO*	Localización:	
OBSERVACIONES:							
Fotografía 1			*PA2_SUP_DCHA*			Fotografía 2	

COLEGIO DE INGENIEROS DE CAMINOS, CANALES Y PUERTOS. ANDALUCIA
Expediente 35128 Fecha SEVILLA 09/12/2014
VISADO

ANOMALÍAS DE *VESTIBULO* **Nº de anomalías:** *1*

Viviendas

Anomalía:	VE_01	Tipo:	R1	Extensión:	3. BAJO	Localización:	.

OBSERVACIONES:

Fotografía 1 *PA1_SUP_DCHA* Fotografía 2

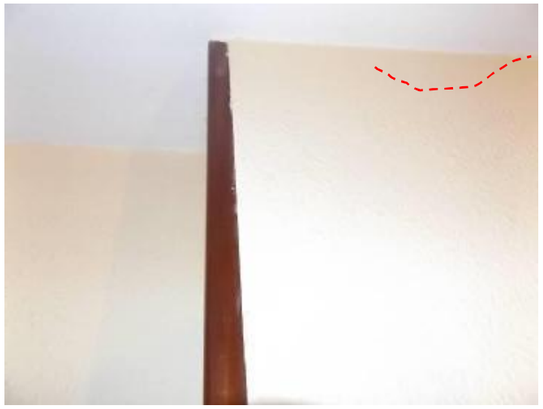

COLEGIO DE INGENIEROS DE CAMINOS, CANALES Y PUERTOS. ANDALUCIA
Expediente 35128 Fecha SEVILLA 09/12/2014
VISADO

ANOMALÍAS DE *TERRAZA* **Nº de anomalías:** *3*

Viviendas

Anomalía:	TE_01	Tipo:	R1	Extensión:	3. BAJO	Localización:	

OBSERVACIONES:

Fotografía 1 *PA4_INF_DCHA* Fotografía 2 *PA1_MED_DCHA*

Viviendas

Anomalía:	TE_02	Tipo:	J1	Extensión:	3. BAJO	Localización:	

OBSERVACIONES: *MANCHAS DE HUMEDAD DE FILTRACION POR INSUFICIENTE ESTANQUEIDAD*

Fotografía 1 *PA4_INF_DCHA* Fotografía 2

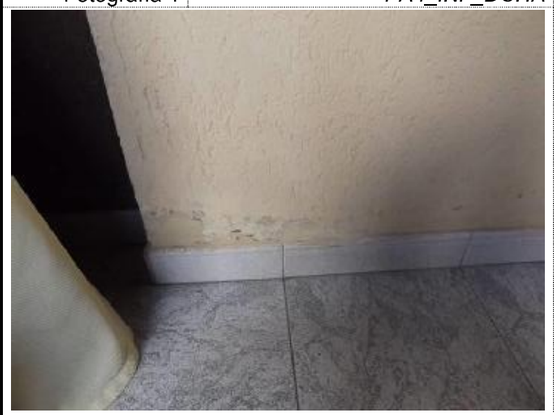

COLEGIO DE INGENIEROS DE CAMINOS, CANALES Y PUERTOS. ANDALUCIA
Expediente 35128 Fecha SEVILLA 09/12/2014
VISADO

Viviendas

Anomalía:	TE_03	Tipo:	K1	Extensión:	3. BAJO	Localización:	.

OBSERVACIONES: *DESPRENDIMIENTO DE REVESTIMIENTO POR PATOLOGIA ANTERIOR*

Fotografía 1	PA2_INF_IZQ	Fotografía 2	PA4_MED_IZQ

COLEGIO DE INGENIEROS DE CAMINOS, CANALES Y PUERTOS. ANDALUCIA
Expediente 35128
Fecha SEVILLA 09/12/2014
VISADO

ANOMALÍAS DE *DORMITORIO 1* **Nº de anomalías:** *1*

Viviendas

Anomalía:	DO_01	Tipo:	R1	Extensión:	3. BAJO	Localización:	.

OBSERVACIONES: *PEQUEÑA FISURA INCLINADA DE ORIGEN HIGROTERMICO*

Fotografía 1	PA3_MED_DCHA	Fotografía 2	

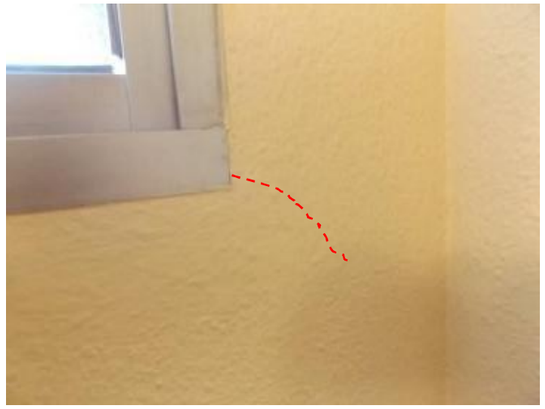

COLEGIO DE INGENIEROS DE CAMINOS, CANALES Y PUERTOS. ANDALUCIA
Expediente 35128
Fecha SEVILLA 09/12/2014
VISADO

ANOMALÍAS DE *DORMITORIO 2* **Nº de anomalías:** *1*

Viviendas

Anomalía:	DO_01	Tipo:	R1	Extensión:	3. BAJO	Localización:	
OBSERVACIONES:	PEQUEÑAS FISURAS CON VARIAS TRAYECTORIAS DE ORIGEN HIGROTERMICO						
Fotografía 1	PA2_SUP_CENT			Fotografía 2	PA4_SUP_CENT		

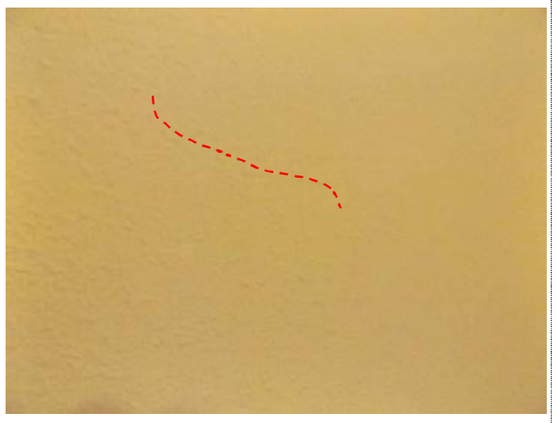

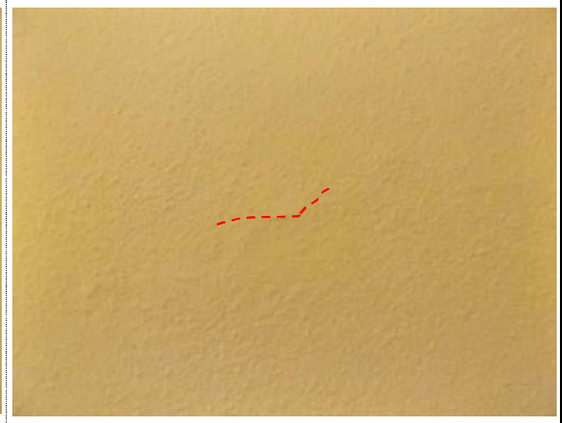

COLEGIO DE INGENIEROS DE CAMINOS, CANALES Y PUERTOS. ANDALUCIA
Expediente 35128
Fecha SEVILLA 09/12/2014
VISADO

ANOMALÍAS DE *BAÑO 1* **Nº de anomalías:** *1*

Viviendas

Anomalía:	SA_01	Tipo:	S1	Extensión:	3. BAJO	Localización:	.
OBSERVACIONES:							
Fotografía 1	TE_IZQ			Fotografía 2			

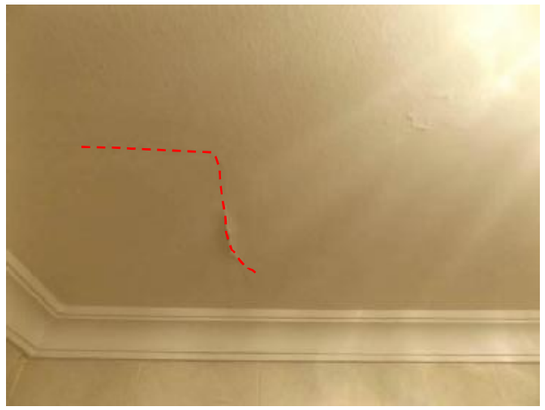

COLEGIO DE INGENIEROS DE CAMINOS, CANALES Y PUERTOS. ANDALUCIA
Expediente 35128
Fecha SEVILLA 09/12/2014
VISADO

ANOMALÍAS DE *BAÑO 2* **Nº de anomalías:** *1*

Viviendas

Anomalía:	SA_01	Tipo:	S1	Extensión:	3. BAJO	Localización:	.

OBSERVACIONES:

Fotografía 1	TE_DCHA	Fotografía 2	TE_CENT

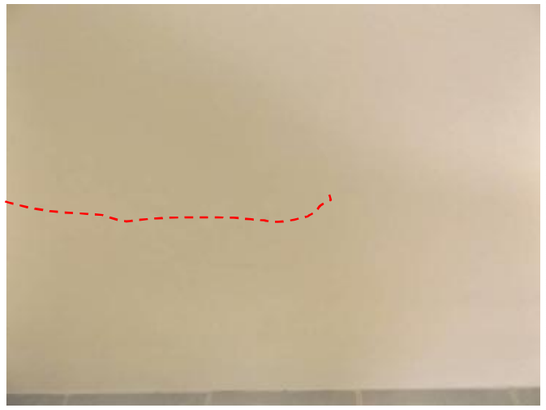

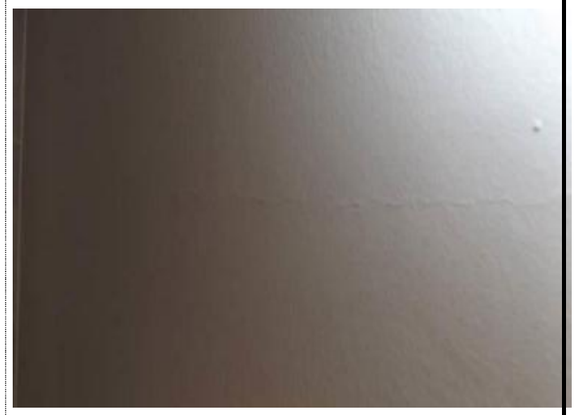

COLEGIO DE INGENIEROS DE CAMINOS, CANALES Y PUERTOS. ANDALUCIA
Expediente 35128
Fecha SEVILLA 09/12/2014
VISADO

INFORME DE INSPECCIÓN VISUAL DE EDIFICIO
Dirección: CALLE ESPERANTO 10 | Ref.: 2I143_EP010

ANOMALÍAS DE DORMITORIO 4 **Nº de anomalías:** *1*

Viviendas

Anomalía:	DO_01	Tipo:	R1	Extensión:	3. BAJO	Localización:	

OBSERVACIONES:

Fotografía 1	PA4_SUP_DCHA	Fotografía 2	PA4_SUP_IZQ

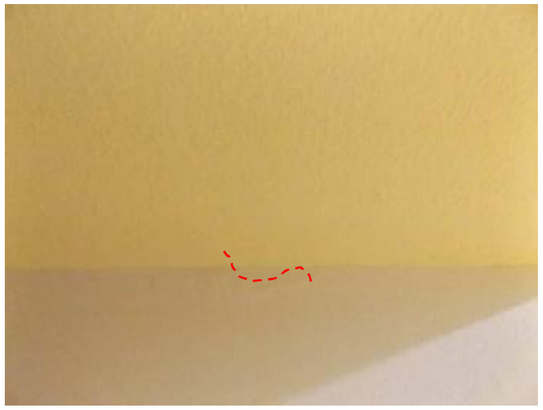

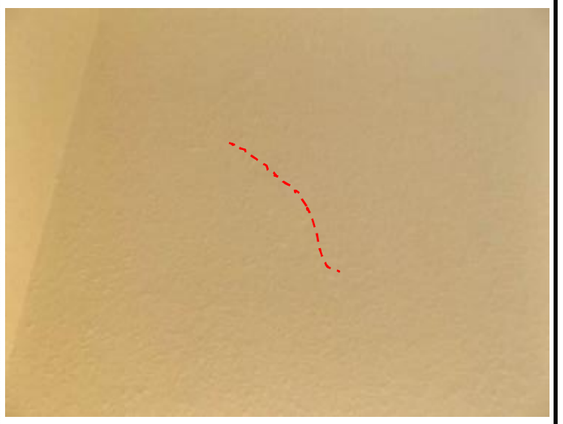

COLEGIO DE INGENIEROS DE CAMINOS, CANALES Y PUERTOS. ANDALUCIA
Expediente 35128
Fecha SEVILLA 09/12/2014
VISADO

Vivienda *V37*	Piso	*7*	Letra	*A*	Propietario: *MIGUEL ANGEL MARTIN CASILLAS*
OBSERVACIONES: *BLOQUE 14*					
Dependencias inspeccionadas	Nº	*11*	Relación:	*VESTÍBULO, SALÓN, TERRAZA, COCINA, PASILLO, VESTIDOR, BAÑO 1, DORMITORIO 1, BAÑO 2, DORMITORIO 2, DORMITORIO 3*	

ANOMALÍAS DE *PASILLO* **Nº de anomalías:** *0*

ANOMALÍAS DE *VESTIDOR* **Nº de anomalías:** *0*

ANOMALÍAS DE *BAÑO 1* **Nº de anomalías:** *0*

ANOMALÍAS DE *DORMITORIO 1* **Nº de anomalías:** *0*

ANOMALÍAS DE *DORMITORIO 2* **Nº de anomalías:** *0*

ANOMALÍAS DE *DORMITORIO 3* **Nº de anomalías:** *0*

COLEGIO DE INGENIEROS DE CAMINOS, CANALES Y PUERTOS. ANDALUCIA
Expediente 35128 Fecha SEVILLA 09/12/2014
VISADO

ANOMALÍAS DE SALON **Nº de anomalías:** *1*

Viviendas

Anomalía:	*SA_01*	Tipo:	*R1*	Extensión:	*3. BAJO*	Localización:	.
OBSERVACIONES: *PEQUEÑAS FISURAS DE ORIGEN HIGROTERMICO*							
Fotografía 1			*PA3_INF_CENT*			Fotografía 2	

COLEGIO DE INGENIEROS DE CAMINOS, CANALES Y PUERTOS. ANDALUCIA
Expediente 35128 Fecha SEVILLA 09/12/2014
VISADO

ANOMALÍAS DE VESTIBULO **Nº de anomalías:** *1*

Viviendas

Anomalía:	SA_01	Tipo:	R1	Extensión:	3. BAJO	Localización:	
OBSERVACIONES:	PEQUEÑAS FISURAS DE ORIGEN HIGROTERMICO						
Fotografía 1	PA3_CENT			Fotografía 2			

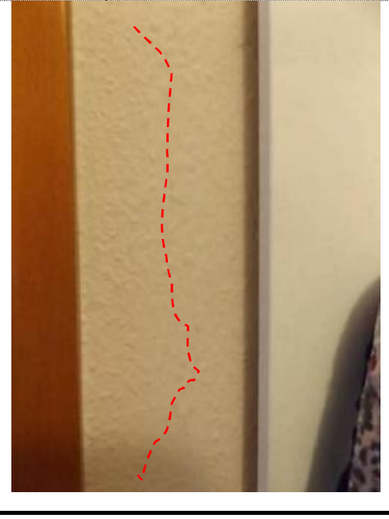

COLEGIO DE INGENIEROS DE CAMINOS, CANALES Y PUERTOS. ANDALUCIA
Expediente 35128 Fecha SEVILLA 09/12/2014
VISADO

ANOMALÍAS DE TERRAZA **Nº de anomalías:** *1*

Viviendas

Anomalía:	TE_01	Tipo:	R1	Extensión:	3. BAJO	Localización:	
OBSERVACIONES:	PEQUEÑAS FISURAS DE ORIGEN HIGROTERMICO						
Fotografía 1	PA1_MED_IZQ			Fotografía 2			

COLEGIO DE INGENIEROS DE CAMINOS, CANALES Y PUERTOS. ANDALUCIA
Expediente 35128 Fecha SEVILLA 09/12/2014
VISADO

ANOMALÍAS DE COCINA **Nº de anomalías:** *1*

Viviendas

Anomalía:	CC_01	Tipo:	S1	Extensión:	3. BAJO	Localización:	GENERALIZADA EN TECHO

OBSERVACIONES:

Fotografía 1	TE_CENT	Fotografía 2	TE_IZQ

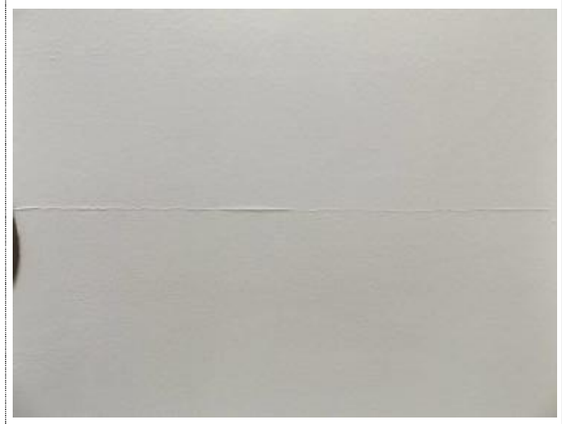

COLEGIO DE INGENIEROS DE CAMINOS, CANALES Y PUERTOS. ANDALUCIA
Expediente 35128 Fecha SEVILLA 09/12/2014
VISADO

ANOMALÍAS DE BAÑO 2 **Nº de anomalías:** *1*

Viviendas

Anomalía:	BA_01	Tipo:	S1	Extensión:	3. BAJO	Localización:	

OBSERVACIONES:

Fotografía 1	TE_IZQ	Fotografía 2	

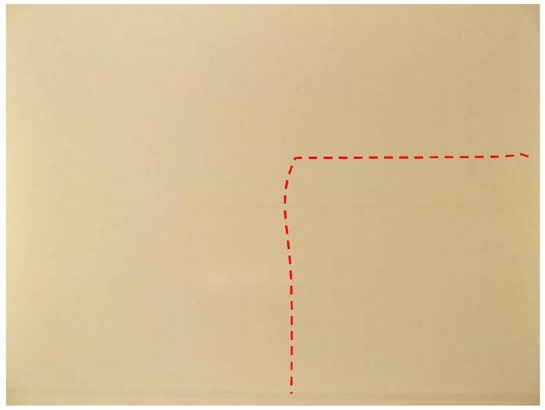

COLEGIO DE INGENIEROS DE CAMINOS, CANALES Y PUERTOS. ANDALUCIA
Expediente 35128 Fecha SEVILLA 09/12/2014
VISADO

Vivienda *V38*	Piso	*7*	Letra	*B*	Propietario:	*JAIME ALVARO MARTINEZ*	
OBSERVACIONES: *BLOQUE 14*							
Dependencias inspeccionadas	Nº	*11*	Relación:	*VESTÍBULO, SALÓN, TERRAZA, PASILLO, DORMITORIO 1, BAÑO 1, DORMITORIO 2, BAÑO 2, DORMITORIO 3, DORMITORIO 4, COCINA*			

ANOMALÍAS DE *VESTIBULO* **Nº de anomalías:** *0*

ANOMALÍAS DE *TERRAZA* **Nº de anomalías:** *0*

ANOMALÍAS DE *PASILLO* **Nº de anomalías:** *0*

COLEGIO DE INGENIEROS DE CAMINOS, CANALES Y PUERTOS. ANDALUCIA
Expediente 35128 Fecha SEVILLA 09/12/2014
VISADO

ANOMALÍAS DE *SALON* **Nº de anomalías:** *1*

Viviendas

Anomalía:	*SA_01*	Tipo:	*R1*	Extensión:	*3. BAJO*	Localización:	.
OBSERVACIONES:							
Fotografía 1			*PA2_SUP_DCHA*			Fotografía 2	

COLEGIO DE INGENIEROS DE CAMINOS, CANALES Y PUERTOS. ANDALUCIA
Expediente 35128 Fecha SEVILLA 09/12/2014
VISADO

ANOMALÍAS DE *DORMITORIO 1* **Nº de anomalías:** *1*

Viviendas

Anomalía:	DO _01	Tipo:	R1	Extensión:	3. BAJO	Localización:	.

OBSERVACIONES:

Fotografía 1	PA1_SUP_DCHA	Fotografía 2	PA3_ESQ_INF_IZQ

COLEGIO DE INGENIEROS DE CAMINOS, CANALES Y PUERTOS. ANDALUCIA
Expediente 35128 | Fecha SEVILLA 09/12/2014
VISADO

ANOMALÍAS DE BAÑO 1 **Nº de anomalías:** *1*

Viviendas

Anomalía:	BA_ 01	Tipo:	J1	Extensión:	3. BAJO	Localización:	

OBSERVACIONES: *MANCHAS DE HUMEDAD DE FILTRACION DE CARÁCTER ACCIDENTAL POR INSUFICIENTE ESTANQUEIDAD*

Fotografía 1	TE_IZQ	Fotografía 2	

COLEGIO DE INGENIEROS DE CAMINOS, CANALES Y PUERTOS. ANDALUCIA
Expediente 35128 | Fecha SEVILLA 09/12/2014
VISADO

ANOMALÍAS DE *DORMITORIO 2* **Nº de anomalías:** *1*

Viviendas

Anomalía:	DO _01	Tipo:	R1	Extensión:	3. BAJO	Localización:	EN ESQUINA INFERIORES DE LA VENTANA DE LA PARED 3
OBSERVACIONES:	PEQUEÑAS FISURAS CON VARIAS TRAYECTORIAS DE ORIGEN HIGROTERMICO						
Fotografía 1	PA1_SUP_IZQ	Fotografía 2	PA2_SUP_DCHA				

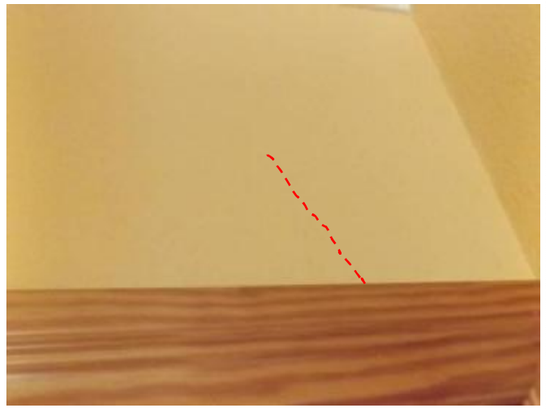

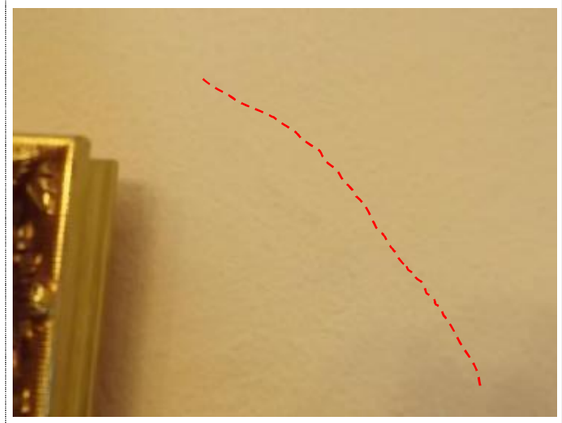

COLEGIO DE INGENIEROS DE CAMINOS, CANALES Y PUERTOS. ANDALUCIA
Expediente 35128 Fecha SEVILLA 09/12/2014
VISADO

ANOMALÍAS DE *BAÑO 2* **Nº de anomalías:** *1*

Viviendas

Anomalía:	BA_ 01	Tipo:	S1	Extensión:	3. BAJO	Localización:	
OBSERVACIONES:							
Fotografía 1	TE_CENT	Fotografía 2					

COLEGIO DE INGENIEROS DE CAMINOS, CANALES Y PUERTOS. ANDALUCIA
Expediente 35128 Fecha SEVILLA 09/12/2014
VISADO

ANOMALÍAS DE DORMITORIO 3 **Nº de anomalías:** *1*

Viviendas

Anomalía:	DO _01	Tipo:	R1	Extensión:	3. BAJO	Localización:	
OBSERVACIONES:							
Fotografía 1	PA3_ESQ_INF_DCHA_VENT			Fotografía 2	PA4_ESQ_INF_IZQ		

COLEGIO DE INGENIEROS DE CAMINOS, CANALES Y PUERTOS. ANDALUCIA
Expediente 35128
Fecha SEVILLA 09/12/2014
VISADO

ANOMALÍAS DE DORMITORIO 4 **Nº de anomalías:** *1*

Viviendas

Anomalía:	DO _01	Tipo:	R1	Extensión:	3. BAJO	Localización:	
OBSERVACIONES:	PEQUEÑAS FISURAS CON VARIAS TRAYECTORIAS DE ORIGEN HIGROTERMICO						
Fotografía 1	PA3_ESQ_INF_DCHA			Fotografía 2			

COLEGIO DE INGENIEROS DE CAMINOS, CANALES Y PUERTOS. ANDALUCIA
Expediente 35128
Fecha SEVILLA 09/12/2014
VISADO

ANOMALÍAS DE *COCINA* **Nº de anomalías:** *1*

Viviendas

Anomalía:	CC_01	Tipo:	S1	Extensión:	3. BAJO	Localización:	GENERALIZADA EN TECHO
OBSERVACIONES:	PEQUEÑAS FISURAS EN FALSO TECHO DE ORIGEN HIGROTERMICO						
Fotografía 1	TE_IZQ			Fotografía 2	TE_DCHA		

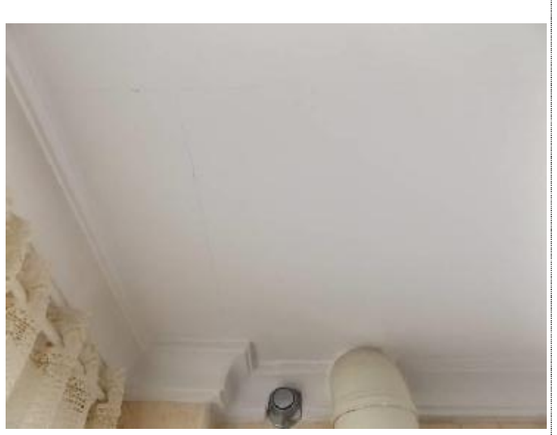

COLEGIO DE INGENIEROS DE CAMINOS, CANALES Y PUERTOS. ANDALUCIA
Expediente 35128 Fecha SEVILLA 09/12/2014
VISADO

Vivienda V39	Piso 3	Letra A	Propietario: DOLORES RAMIREZ MOGUER
OBSERVACIONES: BLOQUE 14			
Dependencias inspeccionadas Nº 11		Relación:	VESTÍBULO, SALÓN, PASILLO, VESTIDOR, DORMITORIO 1, BAÑO 1, BAÑO 2, DORMITORIO 2, DORMITORIO 3, COCINA, TERRAZA

ANOMALÍAS DE *BAÑO 1* **Nº de anomalías:** *0*

ANOMALÍAS DE *VESTIDOR* **Nº de anomalías:** *0*

COLEGIO DE INGENIEROS DE CAMINOS, CANALES Y PUERTOS. ANDALUCIA
Expediente 35128 Fecha SEVILLA 09/12/2014
VISADO

ANOMALÍAS DE *VESTIBULO* **Nº de anomalías:** *1*

Viviendas

Anomalía:	VE_01	Tipo:	R1	Extensión:	1. ALTO	Localización:	GENERALIZADA

OBSERVACIONES:

Fotografía 1	PA3_SUP_CENT	Fotografía 2	PA4_SUP_IZQ

COLEGIO DE INGENIEROS DE CAMINOS, CANALES Y PUERTOS. ANDALUCIA
Expediente 35128
Fecha SEVILLA 09/12/2014
VISADO

ANOMALÍAS DE *SALON* **Nº de anomalías:** *1*

Viviendas

Anomalía:	SA_01	Tipo:	R1	Extensión:	1. ALTO	Localización:	GENERALIZADA

OBSERVACIONES: *PEQUEÑAS FISURAS CON VARIAS TRAYECTORIAS DE ORIGEN HIGROTERMICO*

Fotografía 1	PA1_SOBRE_PUER_DCHA	Fotografía 2	PA1_SOBRE_PUER_IZQ

COLEGIO DE INGENIEROS DE CAMINOS, CANALES Y PUERTOS. ANDALUCIA
Expediente 35128
Fecha SEVILLA 09/12/2014
VISADO

ANOMALÍAS DE *PASILLO* **Nº de anomalías:** *1*

Viviendas

Anomalía:	PS_01	Tipo:	R1	Extensión:	1. ALTO	Localización:	EN ESQUINA SUPERIOR DE LA PUERTA DE LA PARED 2. .
OBSERVACIONES:	PEQUEÑAS FISURAS CON VARIAS TRAYECTORIAS DE ORIGEN HIGROTERMICO						
Fotografía 1	PA4_MED_DCHA	Fotografía 2	PA4_SUP_IZQ				

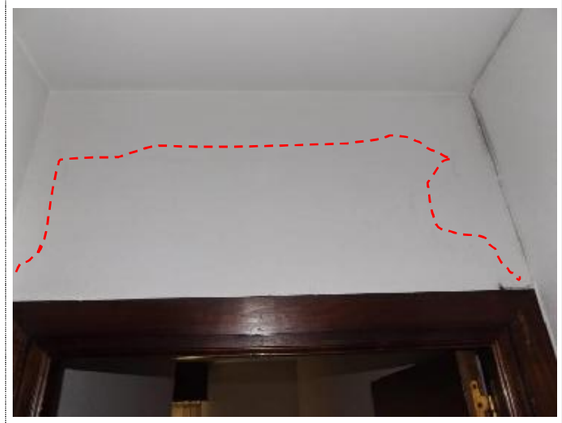

COLEGIO DE INGENIEROS DE CAMINOS, CANALES Y PUERTOS. ANDALUCIA
Expediente 35128 Fecha SEVILLA 09/12/2014
VISADO

ANOMALÍAS DE *DORMITORIO 1* **Nº de anomalías:** *1*

Viviendas

Anomalía:	DO_01	Tipo:	R1	Extensión:	1. ALTO	Localización:	EN ESQUINA INFERIOR DE LA VENTANA DE LA PARED 3
OBSERVACIONES:	PEQUEÑAS FISURAS CON VARIAS TRAYECTORIAS DE ORIGEN HIGROTERMICO						
Fotografía 1	PA4_IZQ	Fotografía 2					

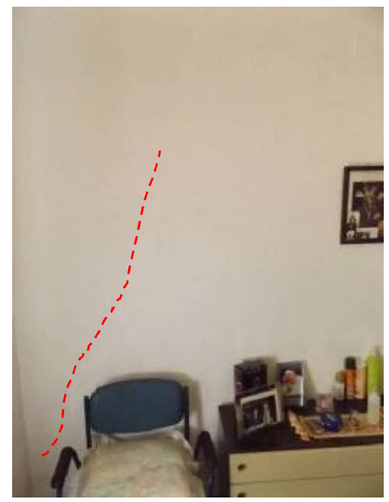

COLEGIO DE INGENIEROS DE CAMINOS, CANALES Y PUERTOS. ANDALUCIA
Expediente 35128 Fecha SEVILLA 09/12/2014
VISADO

ANOMALÍAS DE *BAÑO 2* **Nº de anomalías:** *2*

Viviendas

Anomalía:	BA_01	Tipo:	R1	Extensión:	3. BAJO	Localización:	

OBSERVACIONES:

Fotografía 1 *PA4_DCHA* Fotografía 2

Viviendas

Anomalía:	BA_02	Tipo:	S1	Extensión:	3. BAJO	Localización:	

OBSERVACIONES:

Fotografía 1 *TE_CENT* Fotografía 2

COLEGIO DE INGENIEROS DE CAMINOS, CANALES Y PUERTOS. ANDALUCIA
Expediente 35128 Fecha SEVILLA 09/12/2014
VISADO

ANOMALÍAS DE *DORMITORIO 2* **Nº de anomalías:** *1*

Viviendas

Anomalía:	DO_01	Tipo:	R1	Extensión:	3. BAJO	Localización:	

OBSERVACIONES: *PEQUEÑA FISURA INCLINADA POR EFECTOS HIGROTERMICOS.*

Fotografía 1 *PA2_ESQ_INF_DCHA_VENT* Fotografía 2

COLEGIO DE INGENIEROS DE CAMINOS, CANALES Y PUERTOS. ANDALUCIA
Expediente 35128 Fecha SEVILLA 09/12/2014
VISADO

ANOMALÍAS DE *DORMITORIO 3* **Nº de anomalías:** *1*

Viviendas

Anomalía:	DO _01	Tipo:	R1	Extensión:	3. BAJO	Localización:	.

OBSERVACIONES: *PEQUEÑAS FISURAS CON VARIAS TRAYECTORIAS DE ORIGEN HIGROTERMICO*

Fotografía 1	PA1_SOBRE_PUER	Fotografía 2	PA3_ESQ_INF_DCHA_VENT

COLEGIO DE INGENIEROS DE CAMINOS, CANALES Y PUERTOS. ANDALUCIA
Expediente 35128 Fecha SEVILLA 09/12/2014
VISADO

ANOMALÍAS DE *COCINA* **Nº de anomalías:** *1*

Viviendas

Anomalía:	CC _01	Tipo:	K1	Extensión:	3. BAJO	Localización:	

OBSERVACIONES: *DESPRENDIMIENTO DEL REVESTIMIENTO*

Fotografía 1	TE_DCHA	Fotografía 2	PA2_SUP_IZQ

COLEGIO DE INGENIEROS DE CAMINOS, CANALES Y PUERTOS. ANDALUCIA
Expediente 35128 Fecha SEVILLA 09/12/2014
VISADO

ANOMALÍAS DE TERRAZA **Nº de anomalías:** *1*

Viviendas

Anomalía:	TE_01	Tipo:	R1	Extensión:	3. BAJO	Localización:	
OBSERVACIONES:	PEQUEÑAS FISURAS CON VARIAS TRAYECTORIAS DE ORIGEN HIGROTERMICO						
Fotografía 1	TE_CENT	Fotografía 2	PA1_INF_IZQ				

COLEGIO DE INGENIEROS DE CAMINOS, CANALES Y PUERTOS. ANDALUCIA
Expediente 35128 Fecha SEVILLA 09/12/2014
VISADO

Vivienda	V40	Piso	11	Letra	B	Propietario:	MIGUEL RAMIREZ PIÑAR
OBSERVACIONES:	BLOQUE 16						
Dependencias inspeccionadas		Nº	11	Relación:	VESTÍBULO, SALÓN, TERRAZA, COCINA, PASILLO, DORMITORIO 1, BAÑO 1, DORMITORIO 2, DORMITORIO 3, DORMITORIO 4, BAÑO 2		

ANOMALÍAS DE *VESTIBULO* **Nº de anomalías:** *0*

ANOMALÍAS DE *SALON* **Nº de anomalías:** *0*

ANOMALÍAS DE *COCINA* **Nº de anomalías:** *0*

ANOMALÍAS DE *PASILLO* **Nº de anomalías:** *0*

ANOMALÍAS DE *BAÑO 1* **Nº de anomalías:** *0*

ANOMALÍAS DE *DORMITORIO 2* **Nº de anomalías:** *0*

ANOMALÍAS DE *DORMITORIO 3* **Nº de anomalías:** *0*

COLEGIO DE INGENIEROS DE CAMINOS, CANALES Y PUERTOS. ANDALUCIA
Expediente 35128 Fecha SEVILLA 09/12/2014
VISADO

ANOMALÍAS DE *TERRAZA* **Nº de anomalías:** *2*

Viviendas

Anomalía:	TE_01	Tipo:	K1	Extensión:	3. BAJO	Localización:	
OBSERVACIONES:	DESPRENDIMIENTO DEL REVESTIMIENTO POR PATOLOGIA ANTERIOR						
Fotografía 1	PA3_SUP_CENT	Fotografía 2					

Viviendas

Anomalía:	TE_02	Tipo:	R1	Extensión:	1. ALTO	Localización:	GENERALIZADA EN ALFEIFAR DEL PETO
OBSERVACIONES:	DESPRENDIMIENTO DEL REVESTIMIENTO POR PATOLOGIA ANTERIOR						
Fotografía 1	PA3_SUP_DCHA	Fotografía 2	PA4_SUP_DCHA				

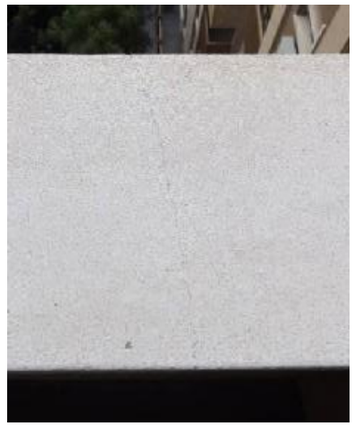

ANOMALÍAS DE *DORMITORIO 1* **Nº de anomalías:** *1*

Viviendas

Anomalía:	DO_01	Tipo:	J1	Extensión:	3.. BAJO	Localización:	
OBSERVACIONES:	MANCHAS DE HUMEDAD DE FILTRACION POR INSUFICIENTE ESTANQUEIDAD						
Fotografía 1	TE_DCHA	Fotografía 2					

ANOMALÍAS DE *DORMITORIO 4* **Nº de anomalías:** *1*

Viviendas

Anomalía:	DO _01	Tipo:	R1	Extensión:	3.. BAJO	Localización:	
OBSERVACIONES:							
Fotografía 1		PA1_SUP_DCHA		Fotografía 2			

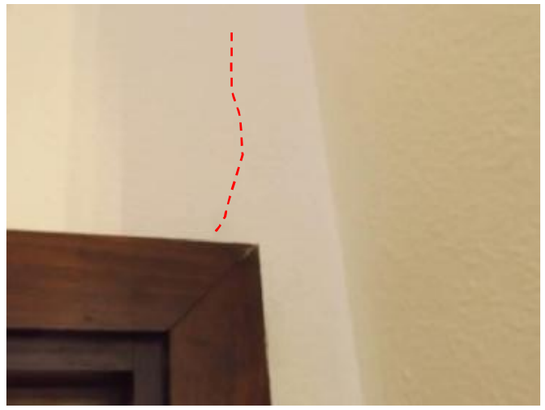

COLEGIO DE INGENIEROS DE CAMINOS, CANALES Y PUERTOS. ANDALUCIA
Expediente 35128
Fecha SEVILLA 09/12/2014
VISADO

INFORME DE INSPECCIÓN VISUAL DE EDIFICIO
Dirección: CALLE ESPERANTO 10 Ref.: 2I143_EP010

ANOMALÍAS DE *BAÑO 2* **Nº de anomalías:** *1*

Viviendas

Anomalía:	BA_ 01	Tipo:	S1	Extensión:	3. BAJO	Localización:	
OBSERVACIONES:	PEQUEÑAS FISURAS EN FALSO TECHO DE ORIGEN HIGROTERMICO						
Fotografía 1		TE_CENT		Fotografía 2			

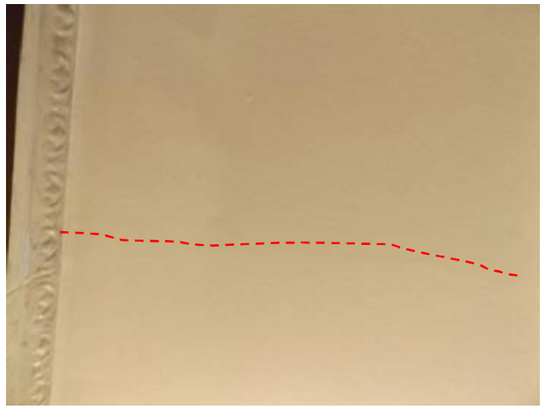

COLEGIO DE INGENIEROS DE CAMINOS, CANALES Y PUERTOS. ANDALUCIA
Expediente 35128
Fecha SEVILLA 09/12/2014
VISADO

Vivienda *V41*	Piso	*10*	Letra	*B*	Propietario: *GREGORIO GOMEZ CAMBRES*
OBSERVACIONES: *BLOQUE 16*					
Dependencias inspeccionadas	Nº	*11*	Relación:	*VESTÍBULO, COCINA, SALÓN, TERRAZA, DORMITORIO 1, DORMITORIO 2, DORMITORIO 3, BAÑO 1, SALA DE ESTAR, BAÑO 2, PASILLO*	

ANOMALÍAS DE *TERRAZA* **Nº de anomalías:** *0*

ANOMALÍAS DE *VESTIBULO* **Nº de anomalías:** *0*

ANOMALÍAS DE *SALON* **Nº de anomalías:** *0*

ANOMALÍAS DE *COCINA* **Nº de anomalías:** *0*

ANOMALÍAS DE *PASILLO* **Nº de anomalías:** *0*

ANOMALÍAS DE *DORMITORIO 2* **Nº de anomalías:** *0*

ANOMALÍAS DE *DORMITORIO 3* **Nº de anomalías:** *0*

ANOMALÍAS DE *SALA ESTAR* **Nº de anomalías:** *0*

COLEGIO DE INGENIEROS DE CAMINOS, CANALES Y PUERTOS. ANDALUCIA
Expediente 35128 Fecha SEVILLA 09/12/2014
VISADO

ANOMALÍAS DE *DORMITORIO 1* **Nº de anomalías:** *1*

Viviendas

Anomalía:	*DO_01*	Tipo:	*J1*	Extensión:	*3. BAJO*	Localización:	
OBSERVACIONES: *MANCHAS DE HUMEDAD DE FILTRACION DE CARÁCTER ACCIDENTAL*							
Fotografía 1			*PA4_SUP_CENT*			Fotografía 2	

COLEGIO DE INGENIEROS DE CAMINOS, CANALES Y PUERTOS. ANDALUCIA
Expediente 35128 Fecha SEVILLA 09/12/2014
VISADO

ANOMALÍAS DE *BAÑO 1* **Nº de anomalías:** *1*

Viviendas

Anomalía:	BA_01	Tipo:	J1	Extensión:	3. BAJO	Localización:	

OBSERVACIONES: *MANCHAS DE HUMEDAD DE FILTRACION DE CARÁCTER ACCIDENTAL POR INSUFICIENTE ESTANQUEIDAD*

Fotografía 1 *TE_IZQ* Fotografía 2

Viviendas

Anomalía:	BA_02	Tipo:	S1	Extensión:	3. BAJO	Localización:	

OBSERVACIONES:

Fotografía 1 *TE_IZQ* Fotografía 2

COLEGIO DE INGENIEROS DE CAMINOS, CANALES Y PUERTOS. ANDALUCIA
Expediente 35128
Fecha SEVILLA 09/12/2014
VISADO

ANOMALÍAS DE BAÑO 2 **Nº de anomalías:** *1*

Viviendas

Anomalía:	BA_01	Tipo:	S1	Extensión:	3. BAJO	Localización:	

OBSERVACIONES:

Fotografía 1 *TE_CENT* Fotografía 2 *TE_DCHA*

COLEGIO DE INGENIEROS DE CAMINOS, CANALES Y PUERTOS. ANDALUCIA
Expediente 35128
Fecha SEVILLA 09/12/2014
VISADO

Vivienda *V42*	Piso	*8*	Letra	*A*	Propietario:	*ENCARNACION GONZALEZ ALCANTARA*	
OBSERVACIONES: *BLOQUE 16*							
Dependencias inspeccionadas	Nº	*10*	Relación:	*VESTÍBULO, SALÓN, TERRAZA, COCINA, PASILLO, DORMITORIO 1, BAÑO 1, DORMITORIO 2, DORMITORIO 3, BAÑO 2*			

ANOMALÍAS DE *TERRAZA* **Nº de anomalías:** *0*

ANOMALÍAS DE *SALON* **Nº de anomalías:** *0*

ANOMALÍAS DE *COCINA* **Nº de anomalías:** *0*

ANOMALÍAS DE *BAÑO 1* **Nº de anomalías:** *0*

ANOMALÍAS DE *DORMITORIO 1* **Nº de anomalías:** *0*

ANOMALÍAS DE *DORMITORIO 2* **Nº de anomalías:** *0*

ANOMALÍAS DE *DORMITORIO 3* **Nº de anomalías:** *0*

COLEGIO DE INGENIEROS DE CAMINOS, CANALES Y PUERTOS. ANDALUCIA
Expediente 35128 Fecha SEVILLA 09/12/2014
VISADO

ANOMALÍAS DE VESTIBULO **Nº de anomalías:** *1*

Viviendas

Anomalía:	*VE_01*	Tipo:	*R1*	Extensión:	*3. BAJO*	Localización:	
OBSERVACIONES: *PEQUEÑAS FISURAS VERTICALES DE ORIGEN HIGROTERMICO*							
Fotografía 1			*PA3_SUP_IZQ*			Fotografía 2	

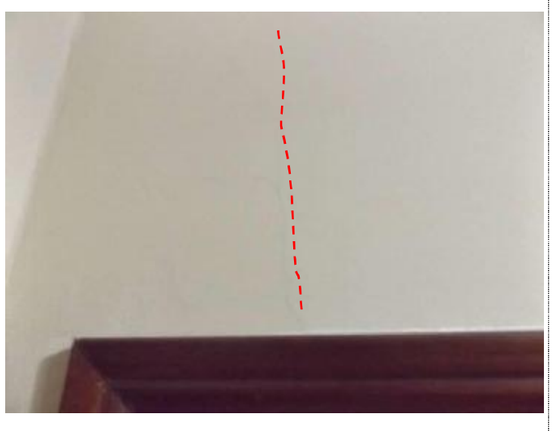

COLEGIO DE INGENIEROS DE CAMINOS, CANALES Y PUERTOS. ANDALUCIA
Expediente 35128 Fecha SEVILLA 09/12/2014
VISADO

ANOMALÍAS DE *PASILLO* **Nº de anomalías:** *1*

Viviendas

Anomalía:	PS_01	Tipo:	R1	Extensión:	3. BAJO	Localización:	
OBSERVACIONES:	PEQUEÑA FISURA HORIZONTAL DE ORIGEN HIGROTERMICO						
Fotografía 1	PA4_CENT_IZQ	Fotografía 2					

COLEGIO DE INGENIEROS DE CAMINOS, CANALES Y PUERTOS. ANDALUCIA
Expediente 35128
Fecha SEVILLA 09/12/2014
VISADO

ANOMALÍAS DE *BAÑO 2* **Nº de anomalías:** *1*

Viviendas

Anomalía:	BA_01	Tipo:	S1	Extensión:	3. BAJO	Localización:	
OBSERVACIONES:	PEQUEÑAS FISURAS EN FALSO TECHO POR EFECTOS HIGROTERMICOS						
Fotografía 1	TE_IZQ	Fotografía 2					

COLEGIO DE INGENIEROS DE CAMINOS, CANALES Y PUERTOS. ANDALUCIA
Expediente 35128
Fecha SEVILLA 09/12/2014
VISADO

Vivienda *V43*	Piso	*12*	Letra	*B*	Propietario: *CARLOS BLASCO ROMAN*
OBSERVACIONES: *BLOQUE 16*					
Dependencias inspeccionadas	Nº	*10*	Relación:	*VESTÍBULO, SALÓN, COCINA, PASILLO, DORMITORIO 1, DORMITORIO 2, DORMITORIO 3, BAÑO 1, BAÑO 2, DORMITORIO 4*	

ANOMALÍAS DE *VESTIBULO* **Nº de anomalías:** *0*

ANOMALÍAS DE *COCINA* **Nº de anomalías:** *0*

ANOMALÍAS DE *PASILLO* **Nº de anomalías:** *0*

ANOMALÍAS DE *DORMITORIO 1* **Nº de anomalías:** *0*

ANOMALÍAS DE *DORMITORIO 2* **Nº de anomalías:** *0*

ANOMALÍAS DE *DORMITORIO 3* **Nº de anomalías:** *0*

ANOMALÍAS DE *DORMITORIO 4* **Nº de anomalías:** *0*

COLEGIO DE INGENIEROS DE CAMINOS, CANALES Y PUERTOS. ANDALUCIA
Expediente 35128 | Fecha SEVILLA 09/12/2014
VISADO

ANOMALÍAS DE *SALON* **Nº de anomalías:** *1*

Viviendas

Anomalía:	*SA_01*	Tipo:	*S1*	Extensión:	*3. BAJO*	Localización:	
OBSERVACIONES:	*PEQUEÑAS FISURAS EN UNION DE PIEZA DE ESCAYOLA CON PARED POR EFECTO HIGROTERMICO*						
Fotografía 1		*TE_CENT*		Fotografía 2			

COLEGIO DE INGENIEROS DE CAMINOS, CANALES Y PUERTOS. ANDALUCIA
Expediente 35128 | Fecha SEVILLA 09/12/2014
VISADO

ANOMALÍAS DE *BAÑO 1* **Nº de anomalías:** *1*

Viviendas

Anomalía:	BA_01	Tipo:	S1	Extensión:	3. BAJO	Localización:	
OBSERVACIONES:	PEQUEÑAS FISURAS EN FALSO TECHO DE ESCAYOLA POR EFECTOS HIGROTERMICOS						
Fotografía 1	TE_DCHA			Fotografía 2	TE_IZQ		

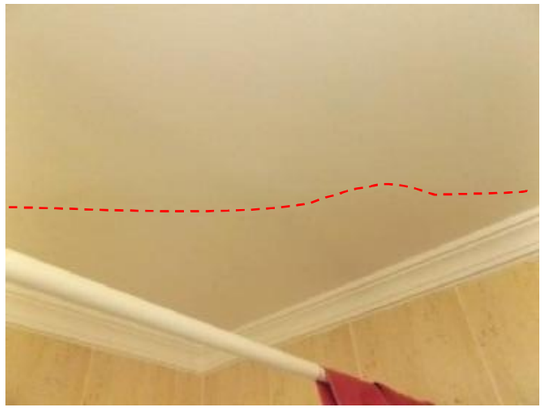

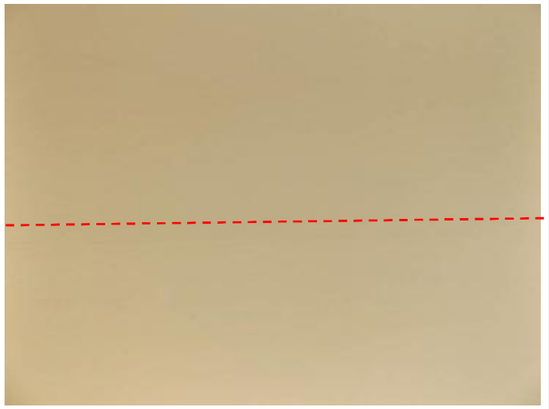

COLEGIO DE INGENIEROS DE CAMINOS, CANALES Y PUERTOS. ANDALUCIA
Expediente 35128
Fecha SEVILLA 09/12/2014
VISADO

ANOMALÍAS DE *BAÑO 2* **Nº de anomalías:** *1*

Viviendas

Anomalía:	BA_01	Tipo:	S1	Extensión:	3. BAJO	Localización:	
OBSERVACIONES:							
Fotografía 1	TE_CENT			Fotografía 2			

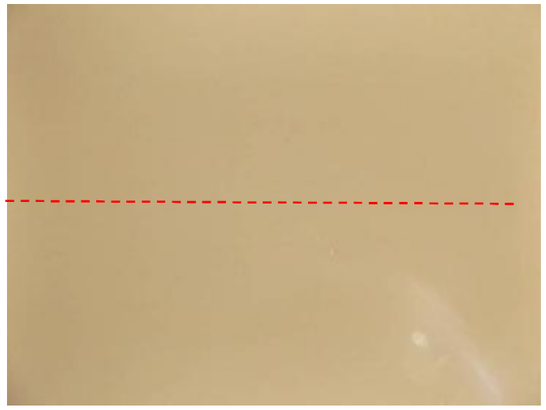

COLEGIO DE INGENIEROS DE CAMINOS, CANALES Y PUERTOS. ANDALUCIA
Expediente 35128
Fecha SEVILLA 09/12/2014
VISADO

Vivienda *V44*	Piso	*3*	Letra	*A*	Propietario: *ENRIQUE JUBERIAS DE LA FUENTE*
OBSERVACIONES: *BLOQUE 16*					
Dependencias inspeccionadas	Nº	*11*	Relación:	*VESTÍBULO, SALÓN, TERRAZA, PASILLO, BAÑO 1, ALACENA, DORMITORIO 1, DORMITORIO 2, BAÑO 2, DORMITORIO 3, COCINA*	

ANOMALÍAS DE *SALON* **Nº de anomalías:** *0*

ANOMALÍAS DE *DORMITORIO 1* **Nº de anomalías:** *0*

ANOMALÍAS DE *DORMITORIO 2* **Nº de anomalías:** *0*

ANOMALÍAS DE *DORMITORIO 3* **Nº de anomalías:** *0*

COLEGIO DE INGENIEROS DE CAMINOS, CANALES Y PUERTOS. ANDALUCIA
Expediente 35128 Fecha SEVILLA 09/12/2014
VISADO

ANOMALÍAS DE *VESTIBULO* **Nº de anomalías:** *1*

Viviendas

Anomalía:	*VE_01*	Tipo:	*R1*	Extensión:	*3. BAJO*	Localización:	
OBSERVACIONES: *PEQUEÑAS FISURAS CON VARIAS TRAYECTORIAS DE ORIGEN HIGROTERMICO*							
Fotografía 1	*PA3_SUP_CENT*	Fotografía 2	*PA3-4_SUP*				

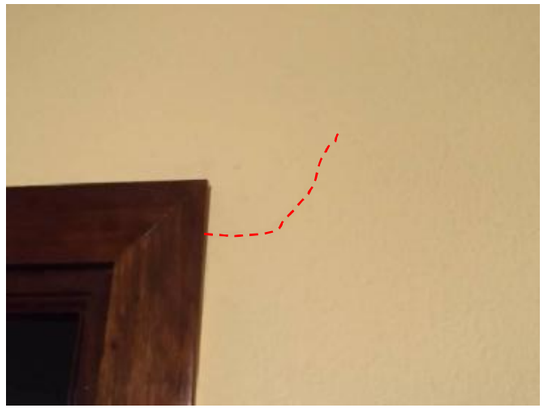

COLEGIO DE INGENIEROS DE CAMINOS, CANALES Y PUERTOS. ANDALUCIA
Expediente 35128 Fecha SEVILLA 09/12/2014
VISADO

ANOMALÍAS DE *TERRAZA* **Nº de anomalías:** *1*

Viviendas

Anomalía:	TE_01	Tipo:	R1	Extensión:	3. BAJO	Localización:	1

OBSERVACIONES:

Fotografía 1	PA1_SUP_IZQ	Fotografía 2	PA1_INF_IZQ_

COLEGIO DE INGENIEROS DE CAMINOS, CANALES Y PUERTOS. ANDALUCIA
Expediente 35128 Fecha SEVILLA 09/12/2014
VISADO

ANOMALÍAS DE *PASILLO* **Nº de anomalías:** *1*

Viviendas

Anomalía:	PS_01	Tipo:	R1	Extensión:	3. BAJO	Localización:	

OBSERVACIONES: *PEQUEÑAS FISURAS CON VARIAS TRAYECTORIAS DE ORIGEN HIGROTERMICO*

Fotografía 1	PA1-4_SUP	Fotografía 2	TE_DCHA

COLEGIO DE INGENIEROS DE CAMINOS, CANALES Y PUERTOS. ANDALUCIA
Expediente 35128 Fecha SEVILLA 09/12/2014
VISADO

ANOMALÍAS DE *BAÑO 1* **Nº de anomalías:** *1*

Viviendas

Anomalía:	BA_01	Tipo:	S1	Extensión:	3. BAJO	Localización:	
OBSERVACIONES:							
Fotografía 1		TE_IZQ		Fotografía 2			

COLEGIO DE INGENIEROS DE CAMINOS, CANALES Y PUERTOS. ANDALUCIA
Expediente 35128
Fecha SEVILLA 09/12/2014
VISADO

INFORME DE INSPECCIÓN VISUAL DE EDIFICIO
Dirección: CALLE ESPERANTO 10 | Ref.: 2I143_EP010

ANOMALÍAS DE *BAÑO 2* **Nº de anomalías:** *1*

Viviendas

Anomalía:	BA_01	Tipo:	S1	Extensión:	1. ALTO	Localización:	GENERALIZADA EN TECHO
OBSERVACIONES:	PEQUEÑAS FISURAS EN FALSO TECHO DE ORIGEN HIGROTERMICO						
Fotografía 1		TE_IZQ		Fotografía 2			TE_DCHA

COLEGIO DE INGENIEROS DE CAMINOS, CANALES Y PUERTOS. ANDALUCIA
Expediente 35128
Fecha SEVILLA 09/12/2014
VISADO

ANOMALÍAS DE ALACENA **Nº de anomalías:** *1*

Viviendas

Anomalía:	AL_01	Tipo:	R1	Extensión:	1. ALTO	Localización:	GENERALIZADA

OBSERVACIONES: *PEQUEÑAS FISURAS CON VARIAS TRAYECTORIAS DE ORIGEN HIGROTERMICO*

Fotografía 1	PA3_MED_CENT	Fotografía 2	PA1_SUP_IZQ

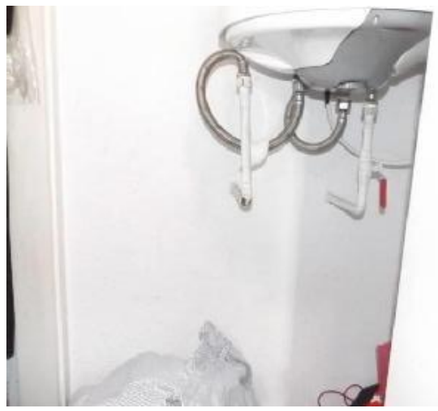

COLEGIO DE INGENIEROS DE CAMINOS, CANALES Y PUERTOS. ANDALUCIA
Expediente 35128
Fecha SEVILLA 09/12/2014
VISADO

ANOMALÍAS DE COCINA **Nº de anomalías:** *1*

Viviendas

Anomalía:	CC_01	Tipo:	S1	Extensión:	3. BAJO	Localización:	

OBSERVACIONES:

Fotografía 1	TE_IZQ	Fotografía 2	TE_DCHA

COLEGIO DE INGENIEROS DE CAMINOS, CANALES Y PUERTOS. ANDALUCIA
Expediente 35128
Fecha SEVILLA 09/12/2014
VISADO

Vivienda *V45*	Piso	*3*	Letra	*B*	Propietario: *Mª LUISA ARAGON MENDOZA*
OBSERVACIONES: *BLOQUE 16*					
Dependencias inspeccionadas	Nº	*10*	Relación:	*VESTÍBULO, SALÓN, TERRAZA, COCINA, PASILLO, DORMITORIO 1, DORMITORIO 2, DORMITORIO 3, BAÑO 1, BAÑO 2, SALA DE ESTAR*	

ANOMALÍAS DE *PASILLO* **Nº de anomalías:** *0*

ANOMALÍAS DE *COCINA* **Nº de anomalías:** *0*

ANOMALÍAS DE *DORMITORIO 2* **Nº de anomalías:** *0*

ANOMALÍAS DE *DORMITORIO 1* **Nº de anomalías:** *0*

ANOMALÍAS DE *VESTIBULO* **Nº de anomalías:** *0*

COLEGIO DE INGENIEROS DE CAMINOS, CANALES Y PUERTOS. ANDALUCIA
Expediente 35128 Fecha SEVILLA 09/12/2014
VISADO

ANOMALÍAS DE *SALON* **Nº de anomalías:** *1*

Viviendas

Anomalía:	*SA_01*	Tipo:	*R1*	Extensión:	*3. BAJO*	Localización:	
OBSERVACIONES: *PEQUEÑA FISURA HORIZONTAL DE ORIGEN HIGROTERMICO*							
Fotografía 1			*PA4_INF_IZQ*			Fotografía 2	

COLEGIO DE INGENIEROS DE CAMINOS, CANALES Y PUERTOS. ANDALUCIA
Expediente 35128 Fecha SEVILLA 09/12/2014
VISADO

ANOMALÍAS DE *TERRAZA* **Nº de anomalías:** *1*

Viviendas

Anomalía:	TE_01	Tipo:	R1	Extensión:	3. BAJO	Localización:	
OBSERVACIONES:	PEQUEÑAS FISURAS CON VARIAS TRAYECTORIAS DE ORIGEN HIGROTERMICO						
Fotografía 1	PA2_DCHA	Fotografía 2	TE_DCHA				

COLEGIO DE INGENIEROS DE CAMINOS, CANALES Y PUERTOS. ANDALUCIA
Expediente 35128
Fecha SEVILLA 09/12/2014
VISADO

ANOMALÍAS DE *DORMITORIO 3* **Nº de anomalías:** *1*

Viviendas

Anomalía:	DO_01	Tipo:	R1	Extensión:	3. BAJO	Localización:	.
OBSERVACIONES:							
Fotografía 1	PA2_DCHA	Fotografía 2					

COLEGIO DE INGENIEROS DE CAMINOS, CANALES Y PUERTOS. ANDALUCIA
Expediente 35128
Fecha SEVILLA 09/12/2014
VISADO

ANOMALÍAS DE *BAÑO 1* **Nº de anomalías:** *2*

Viviendas

Anomalía:	BA_01	Tipo:	K1	Extensión:	3. BAJO	Localización:	

OBSERVACIONES: *DESPRENDIMIENTO DEL REVESTIMIENTO POR FALTA DE ADHERENCIA CON EL SOPORTE Y POR EFECTOS HIGROTERMICOS*

Fotografía 1 *TE_IZQ* Fotografía 2

Viviendas

Anomalía:	BA_02	Tipo:	S1	Extensión:	3. BAJO	Localización:	

OBSERVACIONES: *PEQUEÑAS FISURAS EN FALSO TECHO DE ORIGEN HIGROTERMICO*

Fotografía 1 *TE_CENT* Fotografía 2

COLEGIO DE INGENIEROS DE CAMINOS, CANALES Y PUERTOS. ANDALUCIA
Expediente 35128
Fecha SEVILLA 09/12/2014
VISADO

INFORME DE INSPECCIÓN VISUAL DE EDIFICIO
Dirección: CALLE ESPERANTO 10 | Ref.: 2I143_EP010

ANOMALÍAS DE *BAÑO 2* **Nº de anomalías:** *1*

Viviendas

Anomalía:	BA_01	Tipo:	S1	Extensión:	3. BAJO	Localización:	GENERALIZADA EN TECHO

OBSERVACIONES: *PEQUEÑAS FISURAS EN FALSO TECHO DE ORIGEN HIGROTERMICO*

Fotografía 1 *TE_IZQ* Fotografía 2 *TE_DCHA*

COLEGIO DE INGENIEROS DE CAMINOS, CANALES Y PUERTOS. ANDALUCIA
Expediente 35128
Fecha SEVILLA 09/12/2014
VISADO

ANOMALÍAS DE *SALA ESTAR* **Nº de anomalías:** *1*

Viviendas

Anomalía:	SE_01	Tipo:	R1	Extensión:	3. BAJO	Localización:	
OBSERVACIONES:							
Fotografía 1		PA1_SUP_IZQ				Fotografía 2	

COLEGIO DE INGENIEROS DE CAMINOS, CANALES Y PUERTOS. ANDALUCIA
Expediente 35128 Fecha SEVILLA 09/12/2014
VISADO

Vivienda V46	Piso 2	Letra B	Propietario: JOSE GARCIA ROMERO
OBSERVACIONES: BLOQUE 16			
Dependencias inspeccionadas Nº 10		Relación:	VESTÍBULO, SALÓN, PASILLO, DORMITORIO 1, DORMITORIO 2, DORMITORIO 3, BAÑO 1, BAÑO 2, DORMITORIO 4, COCINA

ANOMALÍAS DE *VESTIBULO* **Nº de anomalías:** *0*

ANOMALÍAS DE *DORMITORIO 1* **Nº de anomalías:** *0*

ANOMALÍAS DE *DORMITORIO 2* **Nº de anomalías:** *0*

ANOMALÍAS DE *DORMITORIO 3* **Nº de anomalías:** *0*

COLEGIO DE INGENIEROS DE CAMINOS, CANALES Y PUERTOS. ANDALUCIA
Expediente 35128 Fecha SEVILLA 09/12/2014
VISADO

ANOMALÍAS DE *SALON* **Nº de anomalías:** *1*

Viviendas

Anomalía:	SA_01	Tipo:	R1	Extensión:	3. BAJO	Localización:	

OBSERVACIONES: *PEQUEÑAS FISURAS CON VARIAS TRAYECTORIAS DE ORIGEN HIGROTERMICO*

Fotografía 1	PA4_INF_IZQ	Fotografía 2	PA4_SUP_IZQ

COLEGIO DE INGENIEROS DE CAMINOS, CANALES Y PUERTOS. ANDALUCIA
Expediente 35128 Fecha SEVILLA 09/12/2014
VISADO

ANOMALÍAS DE *PASILLO* **Nº de anomalías:** *1*

Viviendas

Anomalía:	PS_01	Tipo:	S1	Extensión:	3. BAJO	Localización:	

OBSERVACIONES:

Fotografía 1	TE_IZQ	Fotografía 2	TE_DCHA

COLEGIO DE INGENIEROS DE CAMINOS, CANALES Y PUERTOS. ANDALUCIA
Expediente 35128 Fecha SEVILLA 09/12/2014
VISADO

ANOMALÍAS DE *BAÑO 1* **Nº de anomalías:** *2*

Viviendas

Anomalía:	BA_01	Tipo:	J1	Extensión:	3. BAJO	Localización:	

OBSERVACIONES: *MANCHAS DE HUMEDAD DE FILTRACION POR INSUFICIENTE ESTANQUEIDAD*

Fotografía 1 *TE_IZQ* Fotografía 2

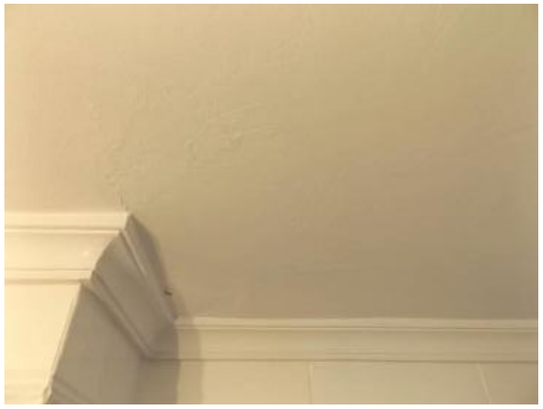

Viviendas

Anomalía:	BA_02	Tipo:	K1	Extensión:	3. BAJO	Localización:	

OBSERVACIONES: *DESPRENDIMIENTO DEL REVESTIMIENTO POR PATOLOGIA ANTERIOR*

Fotografía 1 *TE_IZQ* Fotografía 2

COLEGIO DE INGENIEROS DE CAMINOS, CANALES Y PUERTOS. ANDALUCIA
Expediente 35128 Fecha SEVILLA 09/12/2014
VISADO

INFORME DE INSPECCIÓN VISUAL DE EDIFICIO
Dirección: CALLE ESPERANTO 10 | Ref.: 2I143_EP010

ANOMALÍAS DE *BAÑO 2* **Nº de anomalías:** *1*

Viviendas

Anomalía:	BA_01	Tipo:	J1	Extensión:	3. BAJO	Localización:	

OBSERVACIONES: *MANCHAS DE HUMEDAD DE FILTRACION DE ORIGEN HIGROTERMICO*

Fotografía 1 *TE_DCHA* Fotografía 2

COLEGIO DE INGENIEROS DE CAMINOS, CANALES Y PUERTOS. ANDALUCIA
Expediente 35128 Fecha SEVILLA 09/12/2014
VISADO

ANOMALÍAS DE *DORMITORIO 4* **Nº de anomalías:** *1*

Viviendas

Anomalía:	DO _01	Tipo:	J1	Extensión:	3. BAJO	Localización:	
OBSERVACIONES:	MANCHAS DE HUMEDAD DE FILTRACION						
Fotografía 1	PA4_INF_DCHA			Fotografía 2			

COLEGIO DE INGENIEROS DE CAMINOS, CANALES Y PUERTOS. ANDALUCIA
Expediente 35128
Fecha SEVILLA 09/12/2014
VISADO

ANOMALÍAS DE *COCINA* **Nº de anomalías:** *1*

Viviendas

Anomalía:	CC _01	Tipo:	K1	Extensión:	3. BAJO	Localización:	
OBSERVACIONES:	DESPRENDIMIENTO DEL REVESTIMIENTO DE CARÁCTER ACCIDENTAL						
Fotografía 1	TE_CENT			Fotografía 2			

COLEGIO DE INGENIEROS DE CAMINOS, CANALES Y PUERTOS. ANDALUCIA
Expediente 35128
Fecha SEVILLA 09/12/2014
VISADO

Vivienda *V47*	Piso	*11*	Letra	*A*	Propietario: *JOSE MANUEL ALVAREZ CHAVES*
OBSERVACIONES: *BLOQUE 16*					
Dependencias inspeccionadas	Nº	*13*	Relación:	*VESTÍBULO, SALÓN, SALA DE ESTAR, TERRAZA, PASILLO, VESTIDOR, BAÑO 1, DORMITORIO 1, BAÑO 2, DORMITORIO 2, DORMITORIO 3, BAÑO 3, COCINA*	

ANOMALÍAS DE *SALON* **Nº de anomalías:** *0*

ANOMALÍAS DE *VESTIDOR* **Nº de anomalías:** *0*

ANOMALÍAS DE *BAÑO 1* **Nº de anomalías:** *0*

ANOMALÍAS DE *DORMITORIO 1* **Nº de anomalías:** *0*

ANOMALÍAS DE *DORMITORIO 3* **Nº de anomalías:** *0*

ANOMALÍAS DE *BAÑO 3* **Nº de anomalías:** *0*

COLEGIO DE INGENIEROS DE CAMINOS, CANALES Y PUERTOS. ANDALUCIA
Expediente 35128 Fecha SEVILLA 09/12/2014
VISADO

ANOMALÍAS DE *VESTIBULO* **Nº de anomalías:** *1*

Viviendas

Anomalía:	*VE_01*	Tipo:	*R1*	Extensión:	*3. BAJO*	Localización:	
OBSERVACIONES:							
Fotografía 1			*PA3_MED_CENT*			Fotografía 2	

COLEGIO DE INGENIEROS DE CAMINOS, CANALES Y PUERTOS. ANDALUCIA
Expediente 35128 Fecha SEVILLA 09/12/2014
VISADO

ANOMALÍAS DE *SALA ESTAR* **Nº de anomalías:** *1*

Viviendas

Anomalía:	SE_01	Tipo:	R1	Extensión:	3. BAJO	Localización:	
OBSERVACIONES:							
Fotografía 1		PA4_SUP_DCHA		Fotografía 2			

COLEGIO DE INGENIEROS DE CAMINOS, CANALES Y PUERTOS. ANDALUCIA
Expediente 35128
Fecha SEVILLA 09/12/2014
VISADO

ANOMALÍAS DE *TERRAZA* **Nº de anomalías:** *1*

Viviendas

Anomalía:	TE_01	Tipo:	R1	Extensión:	3. BAJO	Localización:	
OBSERVACIONES:							
Fotografía 1		TE_DCHA		Fotografía 2			

COLEGIO DE INGENIEROS DE CAMINOS, CANALES Y PUERTOS. ANDALUCIA
Expediente 35128
Fecha SEVILLA 09/12/2014
VISADO

ANOMALÍAS DE *PASILLO* **Nº de anomalías:** *2*

Viviendas

Anomalía:	PS_01	Tipo:	R1	Extensión:	3. BAJO	Localización:	
OBSERVACIONES:							
Fotografía 1		PA1_SUP_IZQ		Fotografía 2			

Viviendas

Anomalía:	PS_02	Tipo:	K1	Extensión:	3. BAJO	Localización:	
OBSERVACIONES:	DESPRENDIMIENTO DEL REVESTIMIENTO POR PATOLOGIA ANTERIOR						
Fotografía 1		TE_IZQ		Fotografía 2			

COLEGIO DE INGENIEROS DE CAMINOS, CANALES Y PUERTOS. ANDALUCIA
Expediente 35128
Fecha SEVILLA 09/12/2014
VISADO

ANOMALÍAS DE *DORMITORIO 2* **Nº de anomalías:** *1*

Viviendas

Anomalía:	DO_01	Tipo:	S1	Extensión:	3. BAJO	Localización:	
OBSERVACIONES:							
Fotografía 1		TE_IZQ		Fotografía 2			

COLEGIO DE INGENIEROS DE CAMINOS, CANALES Y PUERTOS. ANDALUCIA
Expediente 35128
Fecha SEVILLA 09/12/2014
VISADO

ANOMALÍAS DE *COCINA* **Nº de anomalías:** *2*

Viviendas

Anomalía:	CC_01	Tipo:	R1	Extensión:	3. BAJO	Localización:	

OBSERVACIONES: *PEQUEÑA FISURA INCLINADA DE ORIGEN HIGROTERMICO*

Fotografía 1	PA3_INF_DCHA	Fotografía 2	

Viviendas

Anomalía:	CC_02	Tipo:	S1	Extensión:	3. BAJO	Localización:	

OBSERVACIONES: *PEQUEÑAS FISURAS EN UNION DE PIEZAS DE ORIGEN HIGROTERMICO*

Fotografía 1	TE-PA2_IZQ	Fotografía 2	TE-PA4_DCHA

INFORME DE INSPECCIÓN VISUAL DE EDIFICIO
Dirección: CALLE ESPERANTO 10 | Ref.: 2I143_EP010

ANOMALÍAS DE *BAÑO 2* **Nº de anomalías:** *2*

Viviendas

Anomalía:	BA_01	Tipo:	K1	Extensión:	3. BAJO	Localización:	

OBSERVACIONES:

Fotografía 1	TE_CENT	Fotografía 2	

Viviendas

Anomalía:	BA_02	Tipo:	S1	Extensión:	3. BAJO	Localización:	

OBSERVACIONES:

Fotografía 1	TE_CENT	Fotografía 2	

Vivienda *V48*	Piso	*4*	Letra	*A*	Propietario: *FRANCISCA LOPEZ PORTALES*
OBSERVACIONES: *BLOQUE 16*					
Dependencias inspeccionadas	Nº	*10*	Relación:	*VESTÍBULO, SALÓN, TERRAZA, DORMITORIO 1, PASILLO, COCINA, DORMITORIO 2, DORMITORIO 3, BAÑO 1, BAÑO 2*	

ANOMALÍAS DE *DORMITORIO 2* **Nº de anomalías:** *0*

ANOMALÍAS DE *COCINA* **Nº de anomalías:** *0*

ANOMALÍAS DE *BAÑO 2* **Nº de anomalías:** *0*

COLEGIO DE INGENIEROS DE CAMINOS, CANALES Y PUERTOS. ANDALUCIA
Expediente 35128 Fecha SEVILLA 09/12/2014
VISADO

ANOMALÍAS DE *VESTIBULO* **Nº de anomalías:** *1*

Viviendas

Anomalía:	*VE_01*	Tipo:	*R1*	Extensión:	*3. BAJO*	Localización:	
OBSERVACIONES: *PEQUEÑA FISURA DE ORIGEN HIGROTERMICO*							
Fotografía 1			*PA1-4_SUP*			Fotografía 2	

COLEGIO DE INGENIEROS DE CAMINOS, CANALES Y PUERTOS. ANDALUCIA
Expediente 35128 Fecha SEVILLA 09/12/2014
VISADO

ANOMALÍAS DE *SALON* **Nº de anomalías:** *1*

Viviendas

Anomalía:	SA_01	Tipo:	R1	Extensión:	3. BAJO	Localización:	
OBSERVACIONES:	PEQUEÑAS FISURAS DE ORIGEN HIGROTERMICO						
Fotografía 1	PA1_SOBRE_PUER_IZQ			Fotografía 2			

COLEGIO DE INGENIEROS DE CAMINOS, CANALES Y PUERTOS. ANDALUCIA
Expediente 35128
Fecha SEVILLA 09/12/2014
VISADO

ANOMALÍAS DE *TERRAZA* **Nº de anomalías:** *1*

Viviendas

Anomalía:	TE_01	Tipo:	R1	Extensión:	3. BAJO	Localización:	
OBSERVACIONES:							
Fotografía 1	PA1_SUP_IZQ			Fotografía 2			

COLEGIO DE INGENIEROS DE CAMINOS, CANALES Y PUERTOS. ANDALUCIA
Expediente 35128
Fecha SEVILLA 09/12/2014
VISADO

ANOMALÍAS DE *PASILLO* **Nº de anomalías:** *1*

Viviendas

Anomalía:	PS_01	Tipo:	R1	Extensión:	3. BAJO	Localización:	ENTRE PARED 1 Y 4, EN LADO DERECHO SUPERIOR DE LA PARED 4.
OBSERVACIONES:	PEQUEÑAS FISURAS CON VARIAS TRAYECTORIAS DE ORIGEN HIGROTERMICO						
Fotografía 1	PA4_SUP_IZQ	Fotografía 2	TE_DCHA				

COLEGIO DE INGENIEROS DE CAMINOS, CANALES Y PUERTOS. ANDALUCIA
Expediente 35128 Fecha SEVILLA 09/12/2014
VISADO

ANOMALÍAS DE *DORMITORIO 1* **Nº de anomalías:** *1*

Viviendas

Anomalía:	DO_01	Tipo:	R1	Extensión:	3. BAJO	Localización:	
OBSERVACIONES:	PEQUEÑAS FISURAS CON VARIAS TRAYECTORIAS DE ORIGEN HIGROTERMICO						
Fotografía 1	PA1_SUP_DCHA	Fotografía 2	PA3_MED_IZQ				

COLEGIO DE INGENIEROS DE CAMINOS, CANALES Y PUERTOS. ANDALUCIA
Expediente 35128 Fecha SEVILLA 09/12/2014
VISADO

ANOMALÍAS DE *DORMITORIO 3* **Nº de anomalías:** *1*

Viviendas

Anomalía:	DO_01	Tipo:	R1	Extensión:	3. BAJO	Localización:	
OBSERVACIONES:	PEQUEÑAS FISURAS DE ORIGEN HIGROTERMICO						
Fotografía 1	PA4_SUP_CENT	Fotografía 2					

COLEGIO DE INGENIEROS DE CAMINOS, CANALES Y PUERTOS. ANDALUCIA
Expediente 35128
Fecha SEVILLA 09/12/2014
VISADO

ANOMALÍAS DE *BAÑO 1* **Nº de anomalías:** *1*

Viviendas

Anomalía:	BA_01	Tipo:	J1	Extensión:	3. BAJO	Localización:	
OBSERVACIONES:	MANCHAS DE HUMEDAD DE FILTRACION POR INSUFICIENTE ESTANQUEIDAD						
Fotografía 1	TE_DCHA	Fotografía 2					

COLEGIO DE INGENIEROS DE CAMINOS, CANALES Y PUERTOS. ANDALUCIA
Expediente 35128
Fecha SEVILLA 09/12/2014
VISADO

Vivienda *V49*	Piso	*5*	Letra	*A*	Propietario: *LEONOR GALVEZ*
OBSERVACIONES: *BLOQUE 16*					
Dependencias inspeccionadas	Nº	*11*	Relación:	*VESTÍBULO, SALÓN, TERRAZA, PASILLO, VESTIDOR, BAÑO 1, DORMITORIO 1, BAÑO 2, DORMITORIO 2, DORMITORIO 3, COCINA*	

ANOMALÍAS DE *VESTIDOR* **Nº de anomalías:** *0*

ANOMALÍAS DE *BAÑO 1* **Nº de anomalías:** *0*

COLEGIO DE INGENIEROS DE CAMINOS, CANALES Y PUERTOS. ANDALUCIA
Expediente 35128 Fecha SEVILLA 09/12/2014
VISADO

ANOMALÍAS DE *VESTIBULO* **Nº de anomalías:** *1*

Viviendas

Anomalía:	*VE_01*	Tipo:	*R1*	Extensión:	*3. BAJO*	Localización:	SOBRE PUERTA DE LA PARED 4
OBSERVACIONES: *PEQUEÑAS FISURAS CON VARIAS TRAYECTORIAS DE ORIGEN HIGROTERMICO*							
Fotografía 1	*TE_CENT*			Fotografía 2	*PA3_SUP_CENT*		

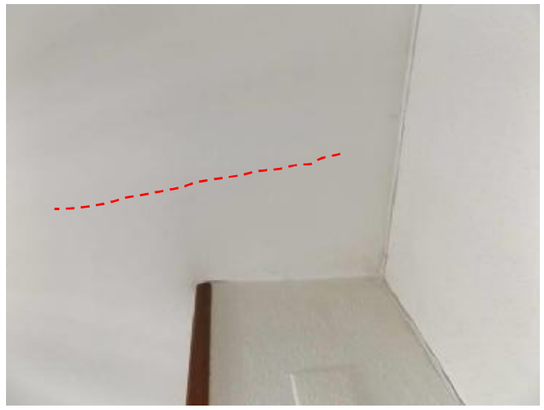

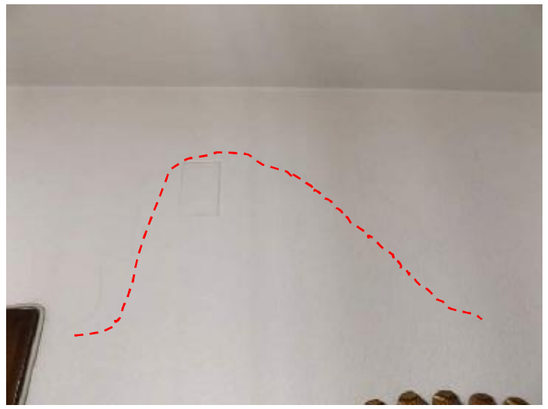

COLEGIO DE INGENIEROS DE CAMINOS, CANALES Y PUERTOS. ANDALUCIA
Expediente 35128 Fecha SEVILLA 09/12/2014
VISADO

ANOMALÍAS DE *SALON* **Nº de anomalías:** *1*

Viviendas

Anomalía:	SA_01	Tipo:	R1	Extensión:	3. BAJO	Localización:	EN LA PARED 1 SUPERIOR SOBRE PUERTA
OBSERVACIONES:	PEQUEÑAS FISURAS CON VARIAS TRAYECTORIAS DE ORIGEN HIGROTERMICO						
Fotografía 1	PA3_BAJO_VENT	Fotografía 2	PA2_DCHA				

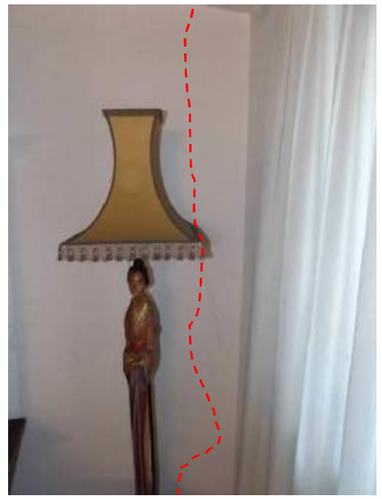

COLEGIO DE INGENIEROS DE CAMINOS, CANALES Y PUERTOS. ANDALUCIA
Expediente 35128 Fecha SEVILLA 09/12/2014
VISADO

ANOMALÍAS DE *TERRAZA* **Nº de anomalías:** *1*

Viviendas

Anomalía:	TE_01	Tipo:	R1	Extensión:	3. BAJO	Localización:	
OBSERVACIONES:	PEQUEÑA FISURA DE ORIGEN HIGROTERMICO						
Fotografía 1	PA2_INF_IZQ	Fotografía 2					

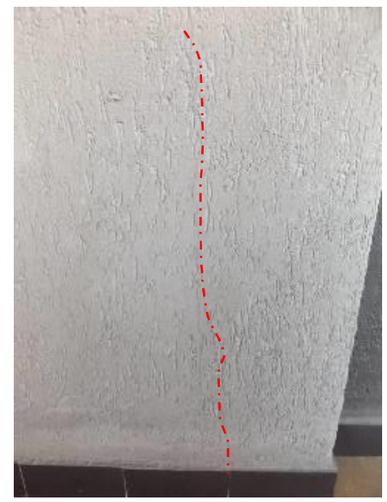

COLEGIO DE INGENIEROS DE CAMINOS, CANALES Y PUERTOS. ANDALUCIA
Expediente 35128 Fecha SEVILLA 09/12/2014
VISADO

ANOMALÍAS DE *PASILLO* **Nº de anomalías:** *1*

Viviendas

Anomalía:	VE_01	Tipo:	R1	Extensión:	3. BAJO	Localización:	EN LADO DERECHO SUPERIOR DE LA PARED 4, EN PARED 4 SOBRE LA PUERTA IZQUIERDA

OBSERVACIONES:

Fotografía 1	TE_DCHA	Fotografía 2	PA3_SUP_DCHA

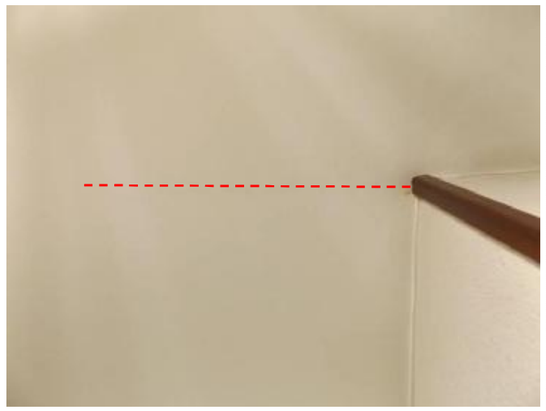

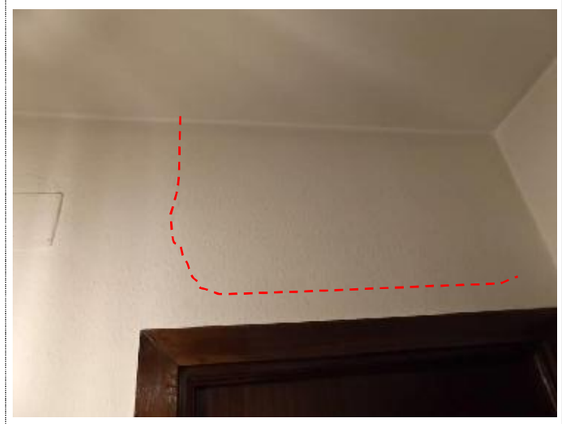

COLEGIO DE INGENIEROS DE CAMINOS, CANALES Y PUERTOS. ANDALUCIA
Expediente 35128 Fecha SEVILLA 09/12/2014
VISADO

ANOMALÍAS DE *DORMITORIO 1* **Nº de anomalías:** *1*

Viviendas

Anomalía:	DO_01	Tipo:	R1	Extensión:	3. BAJO	Localización:	.

OBSERVACIONES: *PEQUEÑAS FISURAS CON VARIAS TRAYECTORIAS DE ORIGEN HIGROTERMICO*

Fotografía 1	PA1_SUP_IZQ	Fotografía 2	PA4_IZQ

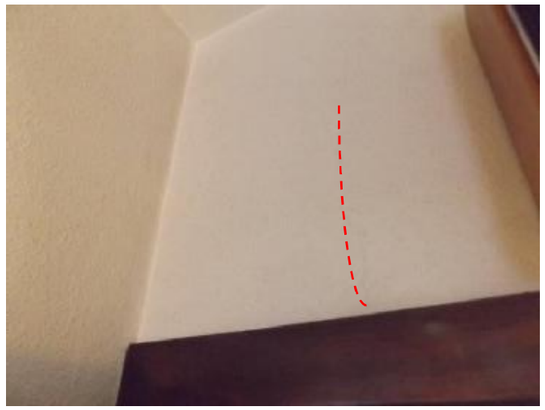

COLEGIO DE INGENIEROS DE CAMINOS, CANALES Y PUERTOS. ANDALUCIA
Expediente 35128 Fecha SEVILLA 09/12/2014
VISADO

ANOMALÍAS DE *BAÑO 2* **Nº de anomalías:** *2*

Viviendas

Anomalía:	BA_01	Tipo:	J1	Extensión:	3. BAJO	Localización:	

OBSERVACIONES: *MANCHAS DE HUMEDAD DE FILTRACION POR FALTA DE ESTANQUEIDAD*

Fotografía 1 *TE_CENT* Fotografía 2

Viviendas

Anomalía:	BA_02	Tipo:	K1	Extensión:	3. BAJO	Localización:	

OBSERVACIONES: *DESPRENDIMIENTO DEL REVESTIMIENTO POR FALTA DE ADHERENCIA CON EL SOPORTE*

Fotografía 1 *TE_CENT* Fotografía 2

COLEGIO DE INGENIEROS DE CAMINOS, CANALES Y PUERTOS. ANDALUCIA
Expediente 35128 Fecha SEVILLA 09/12/2014
VISADO

ANOMALÍAS DE *DORMITORIO 2* **Nº de anomalías:** *1*

Viviendas

Anomalía:	DO_01	Tipo:	R1	Extensión:	3. BAJO	Localización:	EN LADO CENTRAL DEL TECHO

OBSERVACIONES:

Fotografía 1 *PA1_SUP_CENT* Fotografía 2 *PA2_INF_DCHA*

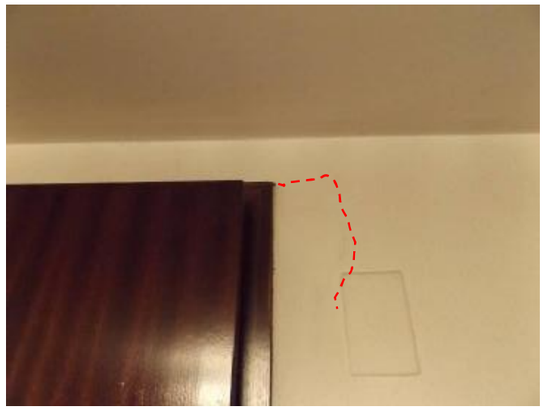

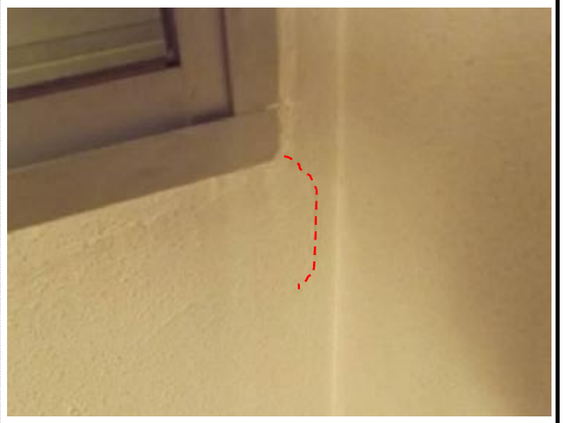

COLEGIO DE INGENIEROS DE CAMINOS, CANALES Y PUERTOS. ANDALUCIA
Expediente 35128 Fecha SEVILLA 09/12/2014
VISADO

ANOMALÍAS DE *DORMITORIO 3* **Nº de anomalías:** *1*

Viviendas

Anomalía:	DO _01	Tipo:	R1	Extensión:	3. BAJO	Localización:	
OBSERVACIONES:							
Fotografía 1		PA3_SUP_DCHA		Fotografía 2			

COLEGIO DE INGENIEROS DE CAMINOS, CANALES Y PUERTOS. ANDALUCIA
Expediente 35128 Fecha SEVILLA 09/12/2014
VISADO

ANOMALÍAS DE COCINA **Nº de anomalías:** *1*

Viviendas

Anomalía:	CC _01	Tipo:	R1	Extensión:	3. BAJO	Localización:	
OBSERVACIONES:							
Fotografía 1		PA3_ESQ_INF_DCHA_VENT		Fotografía 2			

COLEGIO DE INGENIEROS DE CAMINOS, CANALES Y PUERTOS. ANDALUCIA
Expediente 35128 Fecha SEVILLA 09/12/2014
VISADO