



Red Transfronteriza de Ciclosenderos  
España-Portugal  
Zona Sur  
Rede Transfronteiriça Ciclo Pedestre  
Espanha-Portugal  
Zona Sul

# GUÍA TURÍSTICA



© JUNTA DE ANDALUCÍA. Consejería de Turismo, Cultura y Deporte.  
Empresa Pública para la Gestión del Turismo y del Deporte de Andalucía, S.A.

NPU-2-10-220109-MUL-PDF

# ÍNDICE

La Red Transfronteriza de Ciclosenderos España-Portugal Zona Sur

**PÁG. 04** ————— **PÁG. 09**

El Litoral Atlántico y la Ría del Guadiana: Un Corazón entre Dos Orillas

**PÁG. 10** ————— **PÁG. 15**

Las Dehesas del Alentejo y Huelva: El Bosque Ibérico y la Morada del Lince

**PÁG. 16** ————— **PÁG. 21**

Desde Alqueva hasta el Tajo Internacional: Tendiendo Puentes

**PÁG. 22** ————— **PÁG. 27**

# El Proyecto CICLOSEND\_SUR

El proyecto europeo de cooperación transfronteriza INTERREG POCTEP CICLOSEND\_SUR tiene como principal objetivo crear oportunidades de riqueza y empleo partiendo del fomento del cicloturismo y el senderismo en la frontera sur entre España y Portugal y cuenta con una inversión de 7,8 millones de euros.

Así, CICLOSEND\_SUR permitirá identificar una red transfronteriza de itinerarios no motorizados como recurso ecoturístico y propondrá un Plan de Acción para su ampliación y mejora con horizonte 2030.

Igualmente se persigue la realización de las actuaciones más relevantes de ciclosenderos y algunas de las dotaciones esenciales, promoviendo la conservación, puesta en valor y dinamización socioeconómica del territorio, implicando el tejido empresarial en esta propuesta de turismo sostenible.



# La Red Transfronteriza de Ciclosenderos España-Portugal Zona Sur

La Red Transfronteriza de Ciclosenderos España-Portugal Zona Sur tiene como ámbito geográfico la frontera sur entre España y Portugal, también conocida coloquialmente como “La Raya” o “La Raia”. Este territorio, vertebrado en su mayor parte por el curso del río Guadiana, comprende también una generosa zona de influencia a ambos lados del curso fluvial que presenta puntos de continuidad, tanto paisajísticos como culturales.



LEYENDA:

	Área de Influencia
	Área Transfronteriza
	Frontera
	Población
	Ruta EuroVelo 1



Se trata de una amplia franja de territorio a ambas orillas del río Guadiana, que comprende parte de las provincias andaluzas de Huelva y Sevilla además de Badajoz y Cáceres en Extremadura, todas ellas en la vertiente española. El Algarve y el Alentejo, son las dos regiones portuguesas que participan de esta Red Transfronteriza de Ciclosenderos.

El marco de actuación queda limitado por el océano Atlántico al sur, el Parque Natural del Tajo Internacional y el Geoparque de las Villuercas-Ibores-Jara al norte, el corredor de la Vía de la Plata al este y las provincias de Beja y Faro al oeste.



Se puede hablar de tres áreas o zonas paisajísticas diferenciadas, el litoral atlántico y el curso bajo del Guadiana, las dehesas de Huelva y el Alentejo y las grandes masas de agua formadas por el eje Alqueva-Tajo Internacional.

La oferta de ciclosenderos dentro de la Red Transfronteriza es amplia y busca poner en valor la Red existente, invisible para el turista en algunos casos y de un enorme potencial recreativo, tanto por su nivel de conservación como por los atractivos que suman en su conjunto.



- **1.** El litoral atlántico y el curso bajo del Guadiana
- **2.** Las dehesas de Huelva y el Alentejo
- **3.** Las grandes masas de agua formadas por el eje Alqueva-Tajo Internacional



Destacan, en primer lugar, varios itinerarios para disfrutar en bicicleta de este territorio, por su carácter transfronterizo como son los de EuroVelo 1 (Ruta Atlántica), la Ruta Cicloturista Dehesas de Sierra Morena o la futura Ruta EuroVelo Ibérica. Además, la malla que teje esta Red está compuesta en su mayor parte por interesantes tramos de carreteras secundarias que conectan distintas poblaciones o puntos de interés a ambos lados de la frontera, actuando como pasos transfronterizos. Algunos buenos ejemplos son los de las carreteras provinciales que unen Santa Bárbara de Casa y Paymogo, en la comarca del Andévalo en la Zona Sur o aquellos que unen el paso fronterizo del Chanza con la localidad de Mértola son otros de los ramales que generan una interesante malla cicloturista en la Zona Central.

En la Zona Norte, puede destacarse la conexión entre Marvão y las rutas de la Sierra de São Mamede y Valencia de Alcántara a través de la aldea de Fontañera. Olivenza también queda conectada con Elvas a través de la carretera EX105, así como Mourão lo hace con Villanueva del Fresno por el paso fronterizo de Posto San Leonardo a través de carreteras con escaso tráfico rodado. Además, hay servicios de barco en el Guadiana que conectan los muelles de ambas orillas (Ayamonte-Vila Real de Santo Antonio, Alcoutim-Sanlúcar del Guadiana, Juromenha-Villareal de Olivenza).

Por otra parte, la Red Transfronteriza ofrece una importante cantidad de recorridos a ambos lados de "La Raia", como la Ecovía del Litoral, la Gran Ruta del Guadiana (GR-15) o la Vía Algarviana (GR-13) en Portugal o los Caminos Naturales del Guadiana y Tajo en la orilla española. También es interesante el Camino Natural Corredor Cáceres-Badajoz, que une las dos capitales extremeñas.





El visitante encontrará innumerables atractivos que pueden hacerle disfrutar de este enorme territorio transfronterizo desde los cinco sentidos. Grandes paisajes como los proporcionados por los Espacios Naturales Protegidos del Parque Natural Sierra de Aracena y Picos de Aroche, Parque Natural do Vale do Guadiana o los transfronterizos del Parque Temático del Embalse de Alqueva o la Reserva de la Biosfera Transfronteriza Tajo-Tejo Internacional.

Una rica gastronomía heredera de la cultura de frontera, al igual que gran parte de la cocina de la Península Ibérica. De una frontera marcada, cambiante en el tiempo, y luego difusa, que ha dejado platos como las migas extremeñas, la sopa de cação alentejana o el buche, más tradicional de “La Raya”.

Los atractivos monumentales son numerosos y notables, con un sinfín de pequeñas poblaciones fortificadas como Serpa, Aroche, Marvão, Alcoutim, Sanlúcar de Guadiana, Olivenza o Monsaraz, donde el tiempo parece haberse detenido.

Existen servicios específicos para el cicloturista a lo largo del territorio de la Red, de sur a norte, con una mayor concentración de ellos en la zona litoral y norte, siempre alrededor de los mayores núcleos de población, como Ayamonte, Badajoz, Elvas o Mértola, además de una gran oferta de alojamientos y restaurantes de calidad con los que conformar una inolvidable experiencia para todas aquellas personas que aman la Historia, los grandes espacios naturales y recorrerlos en bicicleta o a pie durante sus vacaciones.



# TERRITORIOS TRANSFRONTERIZOS

## 1. El Litoral Atlántico y la Ría del Guadiana: Un Corazón entre Dos Orillas





Dos elementos principales dotan de carácter a esta zona de interés, la influencia del Atlántico, sumada a la fuerza y alegría del río Guadiana, conforman un paisaje protagonizado por agua, sal, viento y arena. Las corrientes oceánicas han ido dando forma a las arenas fluviales, creando algunas de las mejores playas de la Península Ibérica, como las de Isla Cristina e Isla Canela en Huelva o Montegordo y Cacelha Velha en Portugal, ya en la región del Algarve.

Aquí, a ambos lados de la desembocadura del Guadiana, estas playas toman también forma de estilizadas islas, formando flechas dunares de extraordinaria belleza natural, auténticos paraísos para las aves. Flechas como la de El Rompido, en Huelva o el archipiélago de la ría Formosa, en el Algarve portugués, ofrecen multitud de posibilidades al visitante, con fáciles y sugestivos accesos por mar.

Marismas salpicadas de esteros, salinas milenarias y molinos mareales, llevan al viajero de una a otra orilla, por un todo que no sabe de fronteras, formando un océano cultural que fluye naturalmente. Aquí, Castro Marim y Gibraleón, ejercen de punto de contacto, entre la cultura agrícola y la marinera, con sendos castillos que advierten al visitante del valor de sus contornos.

Desde este punto y hacia el norte, el reino donde se pone el sol, el Algarve (el oeste, en árabe), se extiende por fértiles tierras, donde el olivar y el monte mediterráneo son protagonistas.

Alcoutim y Sanlúcar de Guadiana, en la frontera norte del Algarve y la comarca del Andévalo respectivamente, representan el siguiente punto de cruce en sentido ascendente desde el Atlántico, entre las dos orillas del Guadiana. Relatos de contrabando y de hermandad entre estas dos poblaciones, que hoy día siguen unidas por agua y también por aire (la tirolina más larga de Europa se extiende entre ambas orillas), invitan al visitante a conocer las dos caras de una realidad homóloga.

Como guinda del pastel, nos encontramos la localidad portuguesa de Tavira y sus numerosos atractivos turísticos. Localizada a orillas del río Gilão, esta preciosa villa atlántica de pasado islámico, es uno de los puntos de visita obligada cuando se transita por el Algarve.



# Ciclosenderos:

Destacan, en primer lugar, varios itinerarios para disfrutar en bicicleta de este tercio del territorio, por su carácter transfronterizo, como son los de EuroVelo 1 (Ruta Atlántica) que conecta ambos lados de “La Raya”, la Ecovía del Litoral y la Gran Ruta del Guadiana (GR-15) en Portugal o el Camino Natural del Guadiana en la orilla española.

La Vía Algarviana o GR-13, sendero ciclo peatonal de largo recorrido, es otra de las opciones disponibles para aquellas personas que buscan descubrir por etapas el territorio, a pie o en bicicleta. A lo largo de sus trescientos kilómetros, conecta el río Guadiana, desde Alcoutim, con el cabo de San Vicente, extremo sur de Portugal, ya en el salvaje Atlántico.

# Puntos de Interés Turístico:

## 1. Ecomuseo Molino de Mareas El Pintado:

El Molino Mareal El Pintado está rodeado por un entorno único, que introduce en el paraje natural Marismas de Isla Cristina. Se trata de un gran molino mareal de agua salada, recientemente restaurado, dedicado a la molienda aprovechando la fuerza de las mareas para mover sus ruedas molineras.

## 2. Paraje Natural Flecha y Marismas del Rompido:

El Paraje Natural Marismas del Río Piedras y Flecha del Rompido se extiende por la desembocadura del río Piedras, compuesto por un sistema de marismas y una particular formación arenosa, de unos diez kilómetros, paralela a la costa y denominada flecha litoral. En la flecha se pueden disfrutar de kilómetros de blancas arenas y el azul intenso del océano, playas vírgenes, paisajes marismeños, estuarios y sistemas dunares.

## 3. Castillo de los Zúñiga:

El Castillo de los Zúñiga fue construido con licencias regias de 1417 y 1420 por D. Pedro de Zúñiga, para defender el paso de barca del río Piedras, habiéndose terminado en 1428. Es la mejor conservada de todas las fortalezas construidas en el litoral onubense.

## 4. Castillo de Castro Marim:

Construido en el siglo XIII por el rey Alfonso III, el castillo de Castro Marim cuenta con un interesante tramo de muralla de forma semicircular, en cuyo interior se encuentran el Castillo Viejo, la Iglesia de Nossa Senhora dos Mártires y varias ruinas, entre ellas el antiguo palacio de los gobernadores. Este importante monumento ofrece a los visitantes una impresionante vista panorámica de la ciudad y del río Guadiana. En el interior del castillo, el visitante tiene la oportunidad de descubrir una amplia colección de hallazgos arqueológicos que van desde la Edad de Bronce hasta la Edad Media, y que dan testimonio de la historia de la región.

## 5. Villa Ribereña de Alcoutim:

Este pequeño pueblo de la frontera norte del Algarve reposa calmado a orillas del Guadiana, esperando a ser descubierto por el visitante. En muy pocos metros cuadrados concentra suficientes atractivos para una visita. Su castillo, serpenteante callejero y su conexión fluvial con la cercanísima Sanlúcar de Guadiana, lo convierten en un pequeño “pan de azúcar” que gusta encontrar en el camino.

## 6. Núcleo Histórico de Cachelha Velha:

Pocos lugares alegran más la vista al visitante que la llegada al mirador de la vieja iglesia de esta pequeña población que ejerce de mirador privilegiado al Atlántico y a la ría Formosa. Su centro histórico incluye una iglesia de origen medieval, restaurada en los siglos XVI y XVIII, y una fortaleza del siglo XVI, reconstruida tras el terremoto de 1755. Mención especial merece la portada renacentista de la fachada de la iglesia, así como un retablo neoclásico en el interior.



1. Ecomuseo Molino de Mareas El Pintado



2. Paraje Natural Flecha y Marismas del Rompido



3. Castillo de los Zúñiga



4. Castillo de Castro Marim



5. Villa Ribereña de Alcoutim



6. Núcleo Histórico de Cachelha Velha

# TERRITORIOS TRANSFRONTERIZOS

## 2.Las Dehesas del Alentejo y Huelva:

El Bosque Ibérico y la Morada del Lince









El paisaje de este territorio está representado por tres elementos físicos principales, la permanente presencia del Guadiana que hace de frontera entre el Alentejo portugués y Huelva, la cultura minera ligada a la Faja Pirítica ibérica y la dehesa, reina de este territorio.

La dehesa es seguramente el elemento común más destacable en esta franja de territorio que se extiende entre la sierra de Huelva y buena parte del distrito de Beja, en Portugal.

La dehesa es un paraíso de biodiversidad, posee uno de los ecosistemas mejor conservados de Europa y supone un paraíso para las especies que en ellas habitan. Especies ganaderas (cerdo ibérico, oveja merina, vacuno retinto...), fauna silvestre (águila real, águila imperial, nutria, jabalí, ciervo...) y una flora de valor incalculable; encuentran aquí un auténtico refugio natural que no ha variado con el paso de los siglos.

El territorio adeshado conforma una enorme franja verde entre España y Portugal, ineludible cuando se pasea o cicla por la Red Transfronteriza de Ciclosenderos. Un claro ejemplo representativo de este rico ecosistema, es el Parque Natural Sierra de Aracena y Picos de Aroche, que a su vez forma parte de la Reserva de la Biosfera Dehesas de Sierra Morena (UNESCO). Aquí se encuentra la “casa” del famoso cerdo ibérico que, tras alimentarse durante meses con sus nutritivos pastos y bellotas, se convierte en el laureado y único Jamón Ibérico de Jabugo.

La minería, importante recurso durante decenios, ahora en recesión, dejó sus huellas en toda la comarca onubense del Andévalo, en lugares como Alosno, también cuna del fandango de Huelva, o en el Puerto de La Laja, embarcadero de minerales a orillas del Guadiana, muy cerca de su homólogo portugués, Pomarão. La Mina de São Domingos es otro de los enclaves que ha conseguido llenar el vacío dejado por la minería a través de propuestas turísticas de valor.

El Parque Natural do Vale do Guadiana en el lado portugués, con maravillas naturales como el famoso Pulo do Lobo (Salto del Lobo), es también territorio del lince ibérico, además de un espacio natural y cultural con multitud de atractivos, como la localidad de Mértola, enclave monumental que aporta un matiz histórico al relato de estos contornos.



# Ciclosenderos:

Destacan la presencia vertebradora de la Vía Verde del Guadiana y de la Ruta Cicloturista Dehesas de Sierra Morena. Además, en esta Zona Central, la malla que teje la Red Transfronteriza está compuesta en su mayor parte por interesantes tramos de carreteras secundarias que conectan distintas poblaciones a ambos lados de la frontera o puntos de interés a lo largo y ancho de este vasto territorio adeshado.

Son muy interesantes aquellos tramos que hacen de puente entre ambos lados de “La Raya”, como es el caso de las carreteras provinciales que unen Santa Bárbara de Casa y Paymogo, en la comarca del Andévalo, con el paso transfronterizo del mismo nombre o aquellos que unen el paso de Alcoutim con el de Paymogo a través de La Puebla de Guzmán.

Las carreteras locales sin tráfico que unen el paso fronterizo del Chanza con la localidad de Mértola es otro de los ramales que generan una interesante malla cicloturista en esta zona de interés.

# Puntos de Interés Turístico:

## 1. Ruta del Jamón Ibérico de Jabugo:

La componen los 31 municipios onubenses que forman parte de la Denominación de Origen Protegida Jabugo, todos ellos pueblos blancos de gran belleza, ubicados dentro de los límites del Parque Natural Sierra de Aracena y Picos de Aroche.

## 2. Anisados del Andévalo:

El conocido como aguardiente o “manguara” (del inglés “man water” vinculado al periodo minero inglés en Huelva) se fabrica en esta comarca desde el siglo XVIII, siendo las localidades de La Puebla de Guzmán o Alosno algunos de los principales centros productores de esta bebida alcohólica que ha llegado a la actualidad como anís y que se fabrica a base de la destilación de semillas de la planta del mismo nombre, también llamadas matalahúga o matalahúva.

## 3. Paraje Natural Ribera del Múrtigas:

El Paraje Natural Ribera del Múrtigas, es uno de los más importantes del Parque Natural Sierra de Aracena y Picos de Aroche. En el término de Encinasola se unen varios arroyos. El Sillo, por su derecha, y el arroyo Valquemado por su izquierda, que se incorpora poco antes de llegar a la frontera portuguesa. Después nuestro río seguirá hasta la vecina Portugal, y pasando cerca de Barrancos, se unirá al Ardila, en las inmediaciones del Castillo de Noudar, antes de incorporarse al Guadiana al norte de Moura.

## 4. Campo Arqueológico de Mértola:

La ciudad de Mértola es uno de los puntos de obligada visita en la zona dada su gran riqueza patrimonial, con restos visitables de las épocas romanas, islámica e incluso visigoda, además de poseer un emplazamiento privilegiado muy cerca del Guadiana y contar por ello con todos los servicios turísticos demandados por el visitante.

## 5. Pulo du Lobo:

Esta cascada de espumosas aguas, es el más dramático tramo del Guadiana, el lugar donde el “río hierve entre paredes durísimas, rugen las aguas, espadan, golpean, refluyen y van royendo, un milímetro por siglo, por milenio, una nada en la eternidad”, como escribió José Saramago.

## 6. Villa de Serpa:

El trayecto de entrada a Serpa desde la ciudad de Beja es un delicioso discurrir entre verdes dehesas, siendo la primera impresión que el visitante tiene de Serpa la visión de las grandiosas murallas del castillo en el que se recortan las puertas de Moura y las de Beja, las únicas que se conservan de las cinco originales. Dentro de la villa, el trazado de las calles, otorgan a Serpa un carácter muy singular que ofrece al visitante un auténtico viaje al pasado. Los quesos y quesadas que se producen en esta pequeña población, ubicada entre el Guadiana y “La Raya”, famosos en todo Portugal, son una excusa más para visitar esta singular villa lusa.



1. Ruta del Jamón Ibérico de Jabugo



2. Anisados del Andévalo

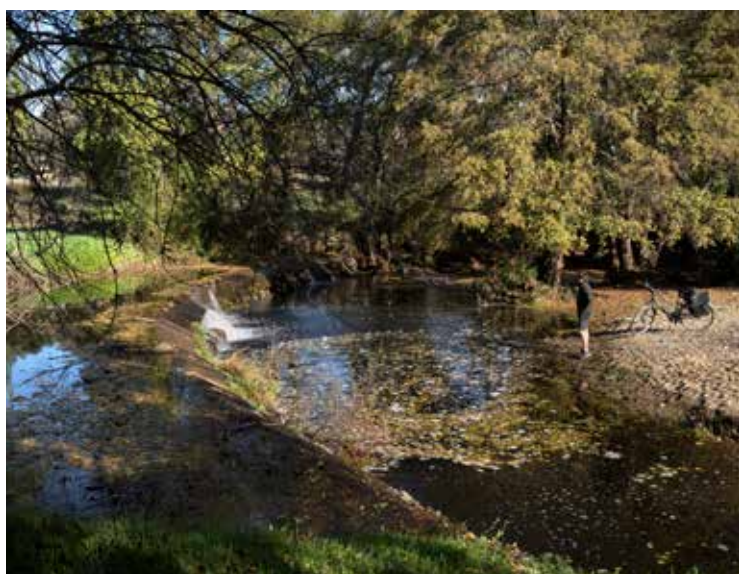

3. Paraje Natural Ribera del Múrtigas



4. Campo Arqueológico de Mértola



5. Pulo do Lobo



6. Villa de Serpa

# TERRITORIOS TRANSFRONTERIZOS

## 3. Desde Alqueva hasta el Tajo Internacional:

Tendiendo Puentes





Desde el paso transfronterizo de Barrancos-Encinasola hasta el límite norte que marca el río Tajo a su paso por la provincia de Cáceres, el territorio de la Red está marcado por dos grandes arterias que lo vertebran, el omnipresente Guadiana, que toma aún más cuerpo gracias al Parque Temático Embalse de Alqueva y la Reserva de la Biosfera Transfronteriza Tajo-Tejo Internacional (UNESCO). Sendos espacios transfronterizos entre España y Portugal engranan perfectamente con la filosofía de la Red Transfronteriza, además de ser grandes focos de interés turístico por sus valores naturales, culturales y posibilidades de ocio al aire libre.

Los resaltes montañosos del Parque Natural da Serra da São Mamede y de la Sierra de San Pedro aportan diversidad paisajística a la protagonizada por los valles fluviales del Tajo y Guadiana.

Marvão, Elvas, Évora, Moura, Olivenza o Alconchel son todas ellas villas amuralladas que salpican esta franja de territorio a ambos lados de “La Raya” y que hablan de un pasado de litigios, de protección, aunque también de riqueza, apreciable en nuestros días gracias al enorme flujo de intercambios producidos a lo largo del último milenio. Elvas es una ciudad pequeña y agradable, repleta de patrimonio monumental, por lo que fue incluida en la lista de los bienes Patrimonio de la Humanidad por la UNESCO en 2012, por contar con una de las mayores y mejor conservadas fortificaciones abaluartadas terrestres de todo el mundo.





# Ciclosenderos:

En esta zona, destaca la futura presencia de la futura ruta cicloturista EuroVelo Ibérica como vía de largo recorrido con un marcado carácter transfronterizo.

Por otra parte, la Red Transfronteriza de Ciclosenderos España-Portugal Zona Sur incluye interesantes conexiones transfronterizas de más corto recorrido usando carreteras secundarias con poco tráfico u otro tipo de vías adecuadas tanto para los paseos a pie como en bicicleta. Un buen ejemplo es el de la conexión entre Marvão y las rutas de la Sierra de São Mamede y Valencia de Alcántara a través de la aldea de Fontañera. Olivenza también queda conectada con Elvas a través de la carretera EX105, así como Mourão lo hace con Villanueva del Fresno por el paso fronterizo de Posto San Leonardo a través de sendas carreteras con escaso tráfico rodado.

También son interesantes los tramos coincidentes con el Camino Natural Corredor Cáceres-Badajoz que une las dos capitales extremeñas, más enfocado en su diseño al uso peatonal.

# Puntos de Interés Turístico:

## 1. Técula Mécula:

La Técula Mécula es un postre tradicional procedente de la región de Extremadura. Está hecha de almendras, yema de huevo, azúcar y una base de hojaldre. A veces se complementa con manteca de cerdo y canela. El origen de este dulce, proviene de una antigua receta guardada en secreto, que encontraron y registraron a mediados del siglo XX en la pastelería de una dulcería famosa de Olivenza.

## 2. Castillo de Luna:

El castillo se levanta en lo alto de un risco de la Sierra de San Pedro, dominando sobre la localidad de Alburquerque y la comarca de Los Baldíos. Es una de las fortalezas medievales más destacadas de “La Raya”, pues se encuentra muy cerca de la frontera con Portugal, a medio camino entre Valencia de Alcántara al norte y la ciudad de Badajoz al sur. La fortaleza fue declarada Monumento Nacional en 1924 y Bien de Interés Cultural el 27 de noviembre de 1933.

## 3. Puente de Alcántara:

El Puente Romano de Alcántara es considerado por muchos el “Mejor Puente Romano del Mundo” y se mantendrá en pie “Mientras dure el Mundo”, tal y como reza la leyenda de su dintel. De hecho, se mantiene firme pese a su grandeza, casi dos mil años después de su construcción. En 1924, fue declarado Bien de Interés Cultural con categoría de Monumento. Este puente ha sido y es un punto clave para comunicar la Vía Norba con el norte de Portugal (la Beira Alta) con dos importantes arterias de la península: la Vía de la Plata y la ruta de Lisboa a Braga.

## 4. Villa de Marvão:

Situada en el punto más alto de la Sierra de São Mamede, la villa y las montañas escarpadas en las que se localiza están incluidas en la lista de candidatos a Patrimonio de la Humanidad de UNESCO desde el año 2000. Las bellas panorámicas que ofrece Marvão es una de las razones que hace al visitante acercarse hasta este pequeño pueblo del Alto Alentejo. Dentro de las murallas, se encuentra un bonito conjunto de arquitectura popular alentejana. Las estrechas calles de Marvão, presentan un interesante abanico de arcos góticos, ventanas manuelinas, balcones de hierro y otros detalles de interés caracterizados por el uso de la piedra de granito local.

## 5. Acueducto de Amoreira:

Este imponente acueducto, de casi ocho kilómetros de longitud, fue declarado como Monumento Nacional en 1910. Su construcción se prolongó durante más de 120 años, siendo terminado finalmente en el siglo XVII. Con enormes contrafuertes cilíndricos y varios pisos de arcos, la obra llega a alcanzar los 30 metros de altura en algunos puntos.

## 6. Villa Medieval de Monsaraz:

Ubicada en lo alto de una colina que ofrece fantásticas panorámicas, es uno de los pueblos más bellos del Alentejo, ofreciendo al visitante un bello recinto amurallado, así como varios restos megalíticos de gran interés histórico y cultural, que lo convierten en un verdadero “museo al aire libre”.



1. Técula Mécula



2. Castillo de Luna



3. Puente de Alcántara



4. Villa de Marvão



5. Acueducto de Amoreira



6. Villa Medieval de Monsaraz



Red Transfronteriza de Ciclosenderos  
España-Portugal  
Zona Sur  
Rede Transfronteiriça Ciclo Pedestre  
Espanha-Portugal  
Zona Sul

# GUÍA TURÍSTICA

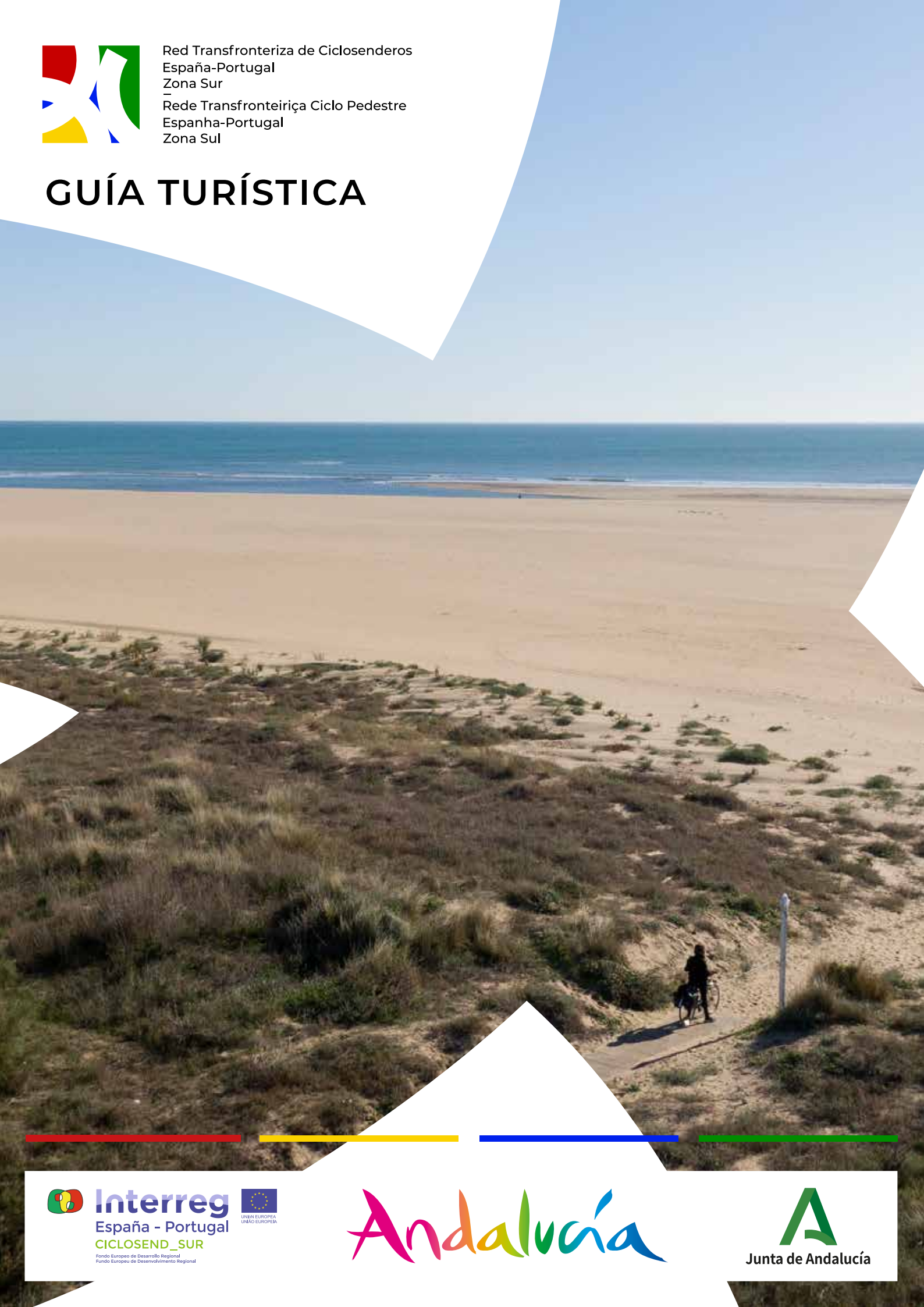

**Interreg**  
España - Portugal  
CICLOSEND\_SUR

Fondo Europeo de Desarrollo Regional  
Fundo Europeu de Desenvolvimento Regional



UNIÓN EUROPEA  
UNIÃO EUROPEIA

Andalucía



Junta de Andalucía