



62 MADRID (España)

Sin fecha
[ca. 1912-
1913]

Toreros, entre ellos Rafael Gómez "El Gallo" y Ricardo Torres Reina "Bombita", haciendo el paseillo en la antigua plaza de Toros de Goya.

Placa estereoscópica de 6x13 cms.

Autor: Desconocido (atribuida a la familia García de Polavieja Castrillo)

AHPH. Colección de fotografías estereoscópicas, nº 272





63 MADRID (España)

Sin fecha
[ca. 1912-
1913]

Toreros y cuadrilla al quite en la suerte de varas. Se reconoce, el cuarto por la izquierda, a Ricardo Torres Reina "Bombita".

Placa estereoscópica de 6x13 cms.

Autor: Desconocido (atribuida a la familia García de Polavieja Castrillo)

AHPH. Colección de fotografías estereoscópicas, nº 32





64 MADRID (España)

Sin fecha
[ca. 1912-
1913]

Rafael Gómez "El Gallo" con el capote en la antigua Plaza de Goya.

Placa estereoscópica de 6x13 cms.

Autor: Desconocido (atribuida a la familia García de Polavieja Castrillo)

AHPH. Colección de fotografías estereoscópicas, nº 38





65 MADRID (España)

Sin fecha
[ca. 1912-
1913]

Torero perdiendo el capote ante el toro en la antigua Plaza de Goya.

Placa estereoscópica de 6x13 cms.

Autor: Desconocido (atribuida a la familia García de Polavieja Castrillo)

AHPH. Colección de fotografías estereoscópicas, nº 39





66 MADRID (España)

Sin fecha
[ca. 1912-
1913]

Suerte de varas en la antigua plaza de Goya.

Placa estereoscópica de 6x13 cms.

Autor: Desconocido (atribuida a la familia García de Polavieja Castrillo)

AHPH. Colección de fotografías estereoscópicas, nº 40





67 MADRID (España)

Sin fecha
[ca. 1912-
1913]

Torero entrando a matar al toro, ante la mirada de un miembro de su cuadrilla, en la antigua Plaza de Goya.

Placa estereoscópica de 6x13 cms.

Autor: Desconocido (atribuida a la familia García de Polavieja Castrillo)

AHPH. Colección de fotografías estereoscópicas, nº 44

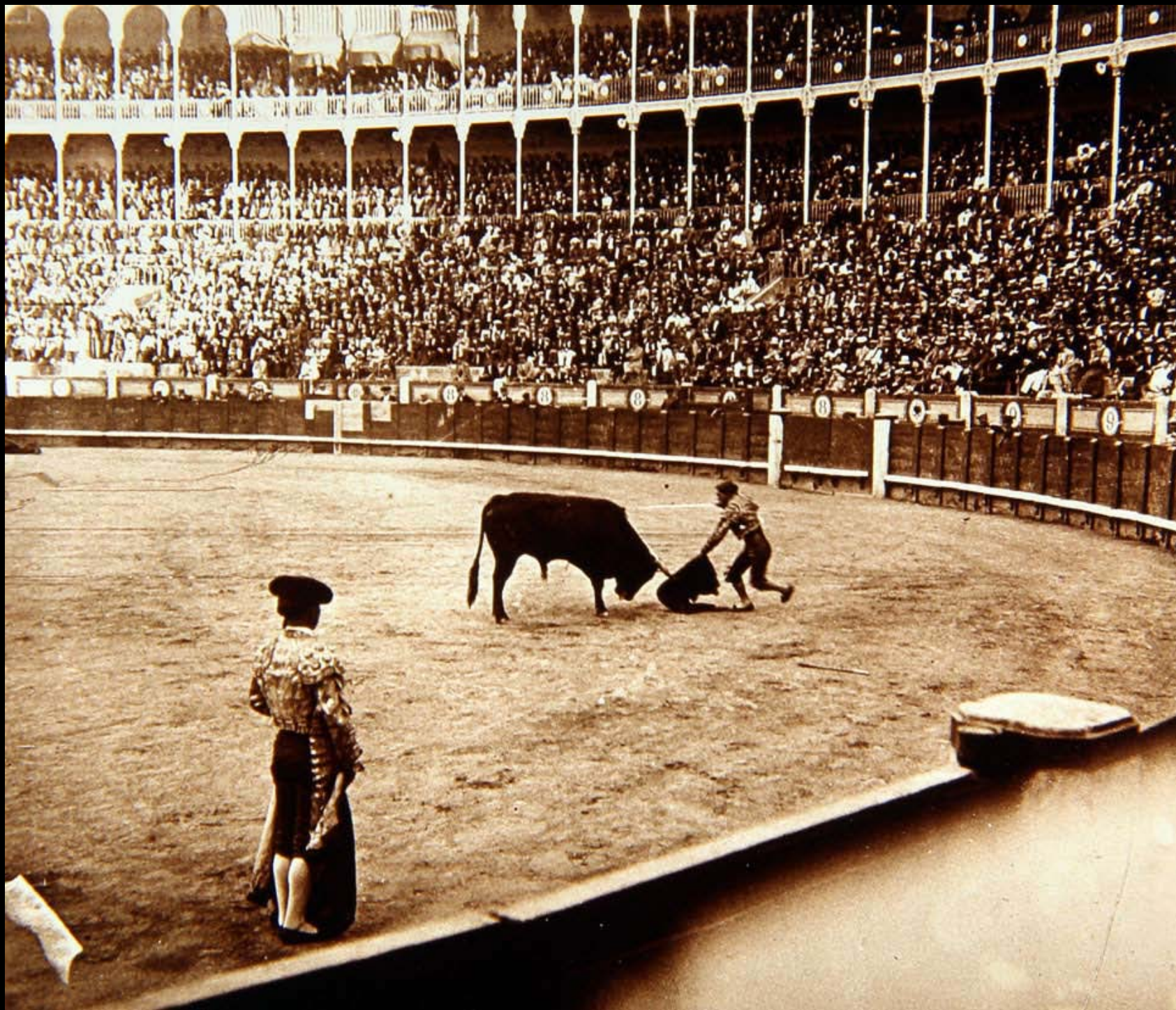

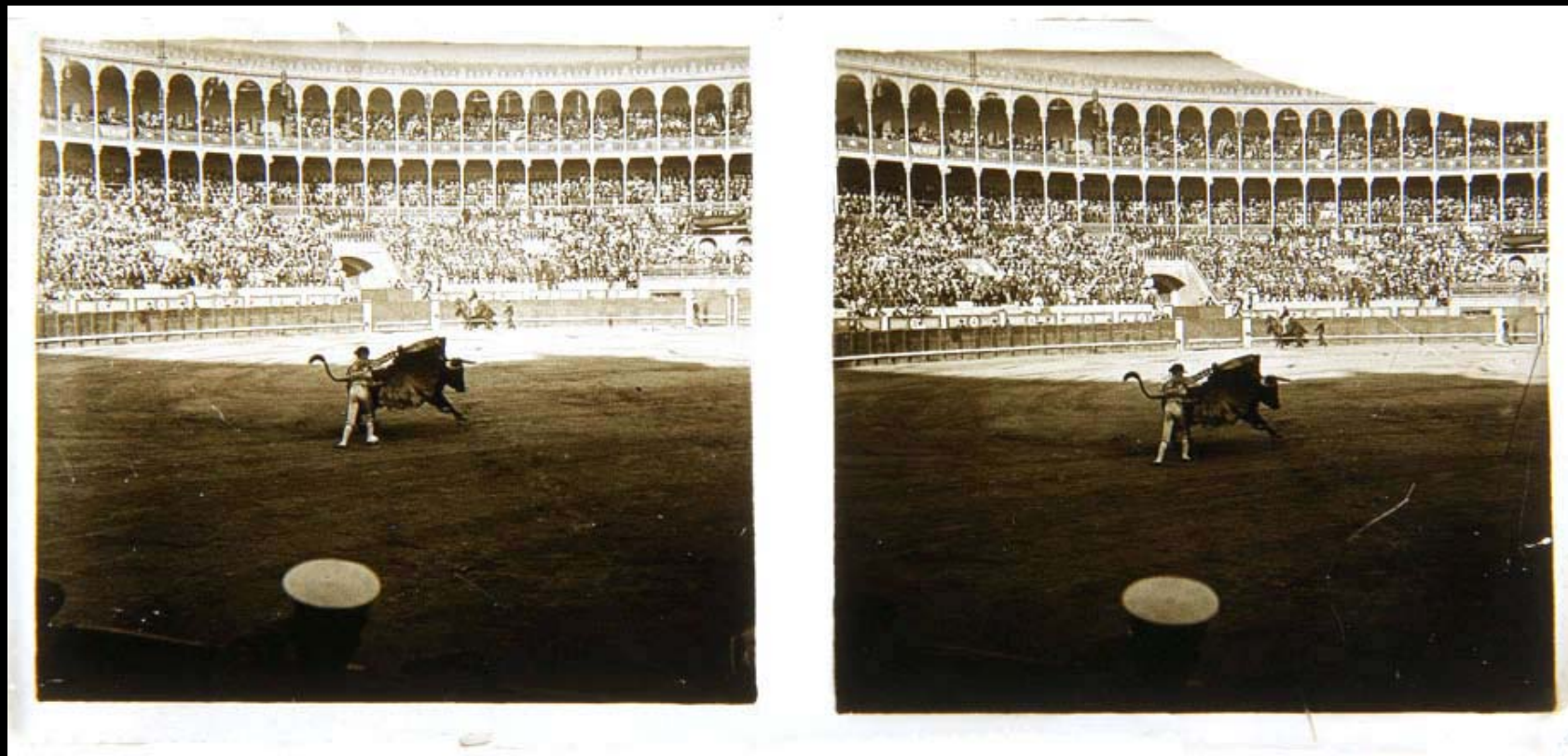

68

MADRID (España)

Sin fecha
[ca. 1912-
1913]

Rafael Gómez "El Gallo" con el capote en la antigua Plaza de Goya.

Placa estereoscópica de 6x13 cms.

Autor: Desconocido

AHPH. Colección de fotografías estereoscópicas, nº 45





69 MADRID (España)

Sin fecha
[ca. 1912-
1913]

Manuel Mejías Rapela, conocido como “Manuel Bienvenida” o “El Papa negro”, entrando a matar al toro en la antigua Plaza de Goya.

Placa estereoscópica de 6x13 cms.

Autor: Desconocido (atribuida a la familia García de Polavieja Castrillo)

AHPH. Colección de fotografías estereoscópicas, nº 525





70

MADRID (España)

Sin fecha
[ca. 1912-
1913]

Rodolfo Gaona Jiménez "Gaona" dando un mulatazo de rodillas en la antigua Plaza de Goya.

Placa estereoscópica de 6x13 cms.

Autor: Desconocido (atribuida a la familia García de Polavieja Castrillo)

AHPH. Colección de fotografías estereoscópicas, nº 528





71

MADRID (España)

Sin fecha
[ca. 1914]

Estanque del Jardín del Retiro, al fondo la Columnata y Monumento a Alfonso XII.

Placa estereoscópica de 6x13 cms.

Autor: Desconocido (atribuida a la familia García de Polavieja Castrillo)

AHPH. Colección de fotografías estereoscópicas, nº 298





72

MADRID (España)

Sin fecha
[ca. 1914]

Barcas en el Estanque del Jardín del Retiro.

Placa estereoscópica de 6x13 cms.

Autor: Desconocido (atribuida a la familia García de Polavieja Castrillo)

AHPH. Colección de fotografías estereoscópicas, nº 512





73 MADRID (España)

Sin fecha
[ca. 1914]

Barcas en el Estanque del Jardín del Retiro.

Placa estereoscópica de 6x13 cms.

Autor: Desconocido (atribuida a la familia García de Polavieja Castrillo)

AHPH. Colección de fotografías estereoscópicas, nº 617



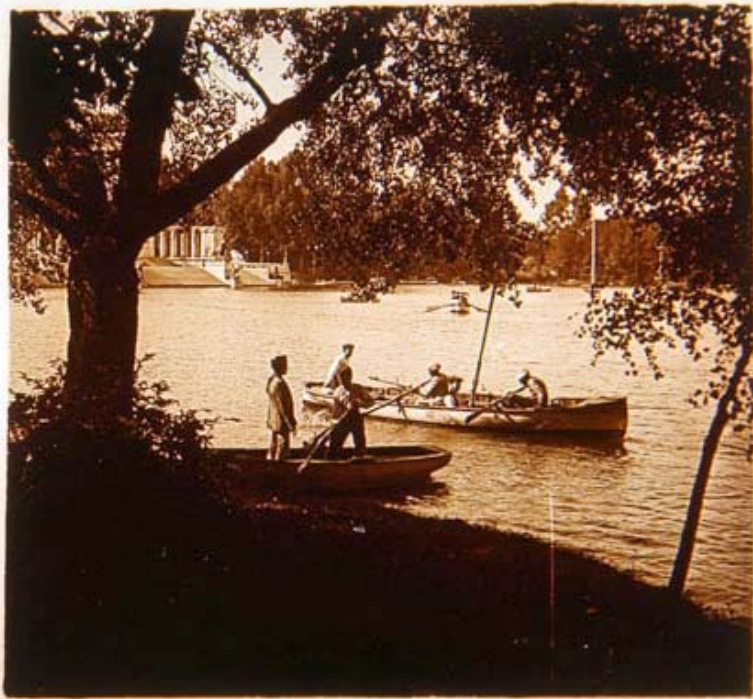

74 MADRID (España)

Sin fecha
[ca. 1914]

Barcas en el estanque del Jardín del Retiro, al fondo Columnata y Monumento a Alfonso XII.

Placa estereoscópica de 6x13 cms.

Autor: Desconocido (atribuida a la familia García de Polavieja Castrillo)

AHPH. Colección de fotografías estereoscópicas, nº 66





75 MADRID (España)

Sin fecha
[ca. 1914]

Barcas en el estanque del Jardín del Retiro, al fondo Columnata y Monumento a Alfonso XII.

Placa estereoscópica de 6x13 cms.

Autor: Desconocido (atribuida a la familia García de Polavieja Castrillo)

AHPH. Colección de fotografías estereoscópicas, nº 563





76

MADRID (España)

Sin fecha
[ca. 1914]

Barca en el Estanque del Jardín del Retiro.

Placa estereoscópica de 6x13 cms.

Autor: Desconocido (atribuida a la familia García de Polavieja Castrillo)

AHPH. Colección de fotografías estereoscópicas, nº 53





77

MADRID (España)

Sin fecha
[ca. 1914]

Casita del Pescador del Jardín del Retiro.

Placa estereoscópica de 6x13 cms.

Autor: Desconocido (atribuida a la familia García de Polavieja Castrillo)

AHPH. Colección de fotografías estereoscópicas, nº 111





78

MADRID (España)

Sin fecha
[ca. 1914]

Casita del Pescador en el Jardin del Retiro.

Placa estereoscópica de 6x13 cms.

Autor: Desconocido (atribuida a la familia García de Polavieja Castrillo)

AHPH. Colección de fotografías estereoscópicas, nº 120





79

MADRID (España)

Sin fecha
[ca. 1914]

Cisnes en el lago de la Casita del Pescador en el Jardín del Retiro.

Placa estereoscópica de 6x13 cms.

Autor: Desconocido (atribuida a la familia García de Polavieja Castrillo)

AHPH. Colección de fotografías estereoscópicas, nº 229





80 MADRID (España)

Sin fecha
[ca. 1914]

Cisnes en el lago de la Casita del Pescador en el Jardín del Retiro.

Placa estereoscópica de 6x13 cms.

Autor: Desconocido (atribuida a la familia García de Polavieja Castrillo)

AHPH. Colección de fotografías estereoscópicas, nº 339





81 MADRID (España)

Sin fecha
[ca. 1914]

Estanque del Palacio de Cristal en el Jardín del Retiro.

Placa estereoscópica de 6x13 cms.

Autor: Desconocido (atribuida a la familia García de Polavieja Castrillo)

AHPH. Colección de fotografías estereoscópicas, nº 62





82 MADRID (España)

Sin fecha
[ca. 1914]

Vista del Jardín del Retiro.

Placa estereoscópica de 6x13 cms.

Autor: Desconocido (atribuida a la familia García de Polavieja Castrillo)

AHPH. Colección de fotografías estereoscópicas, nº 234



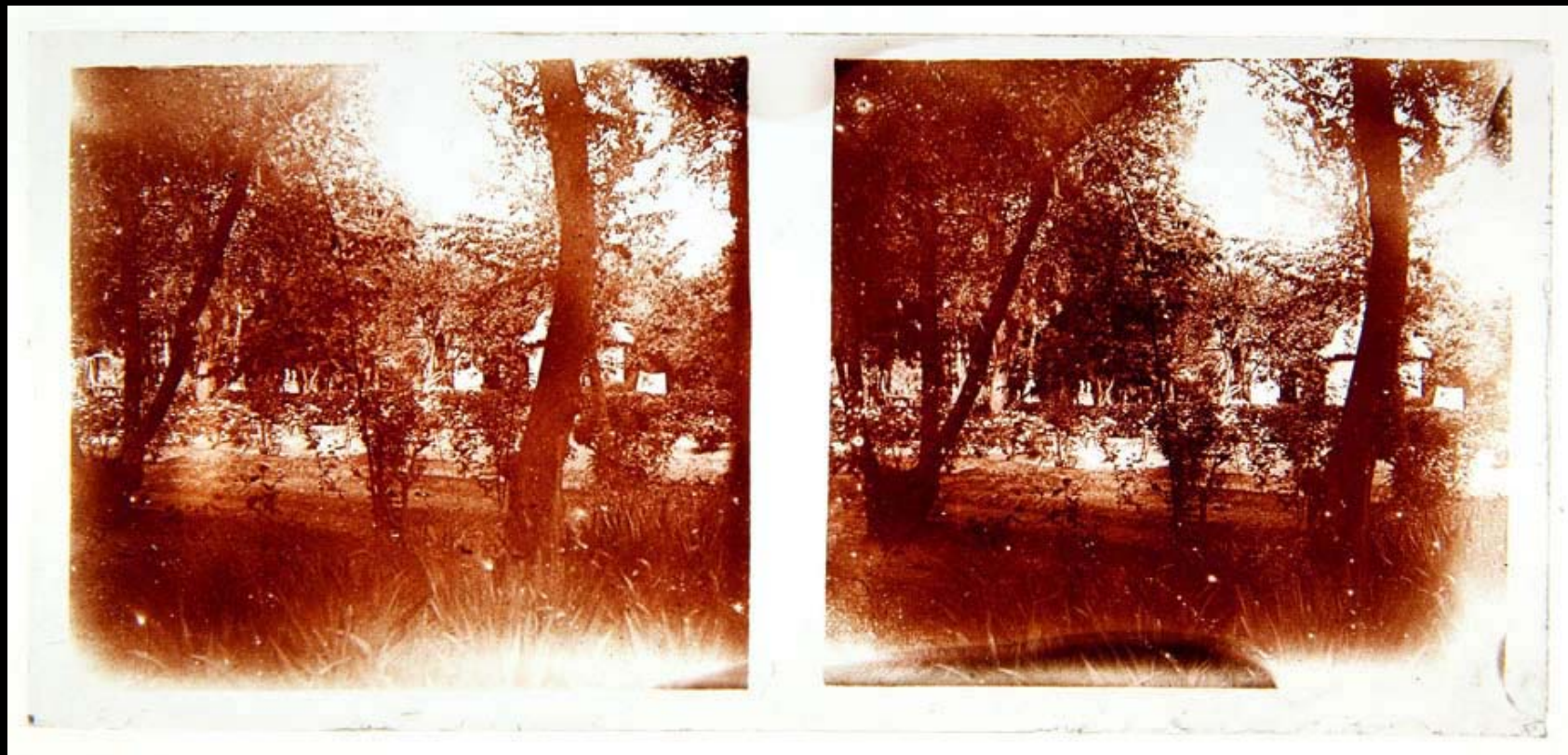

83

MADRID (España)

Sin fecha
[ca. 1914]

Vista del Jardín del Retiro.

Placa estereoscópica de 6x13 cms.

Autor: Desconocido (atribuida a la familia García de Polavieja Castrillo)

AHPH. Colección de fotografías estereoscópicas, nº 344



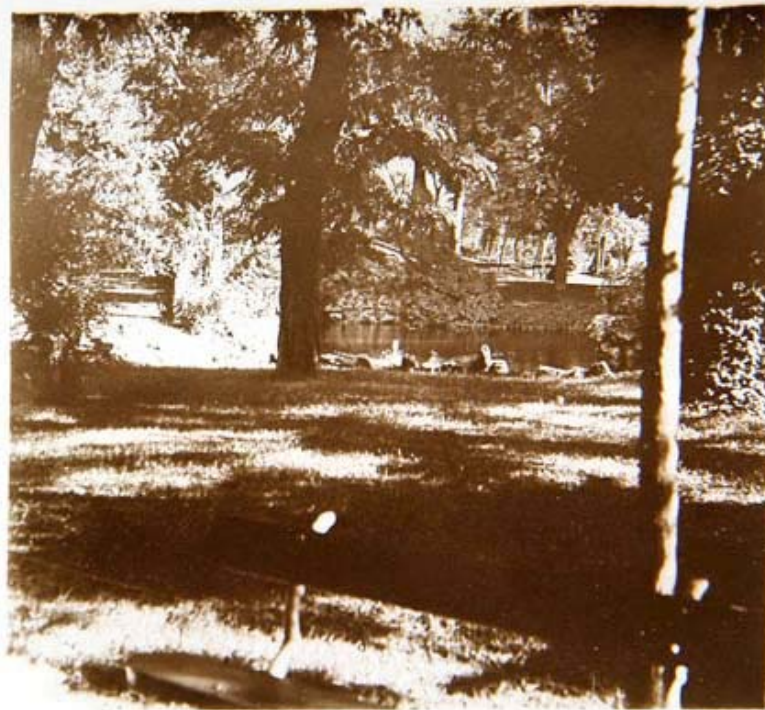

84

MADRID (España)

Sin fecha
[ca. 1914]

Vista del Jardín del Retiro.

Placa estereoscópica de 6x13 cms.

Autor: Desconocido (atribuida a la familia García de Polavieja Castrillo)

AHPH. Colección de fotografías estereoscópicas, nº 236





85

MADRID (España)

Sin fecha
[ca. 1914]

Vista del Jardín del Retiro.

Placa estereoscópica de 6x13 cms.

Autor: Desconocido (atribuida a la familia García de Polavieja Castrillo)

AHPH. Colección de fotografías estereoscópicas, nº 237





86

MADRID (España)

Sin fecha
[ca. 1914]

Verja de hierro que cierra el recinto del Jardín del Retiro.

Placa estereoscópica de 6x13 cms.

Autor: Desconocido (atribuida a la familia García de Polavieja Castrillo)

AHPH. Colección de fotografías estereoscópicas, nº 343

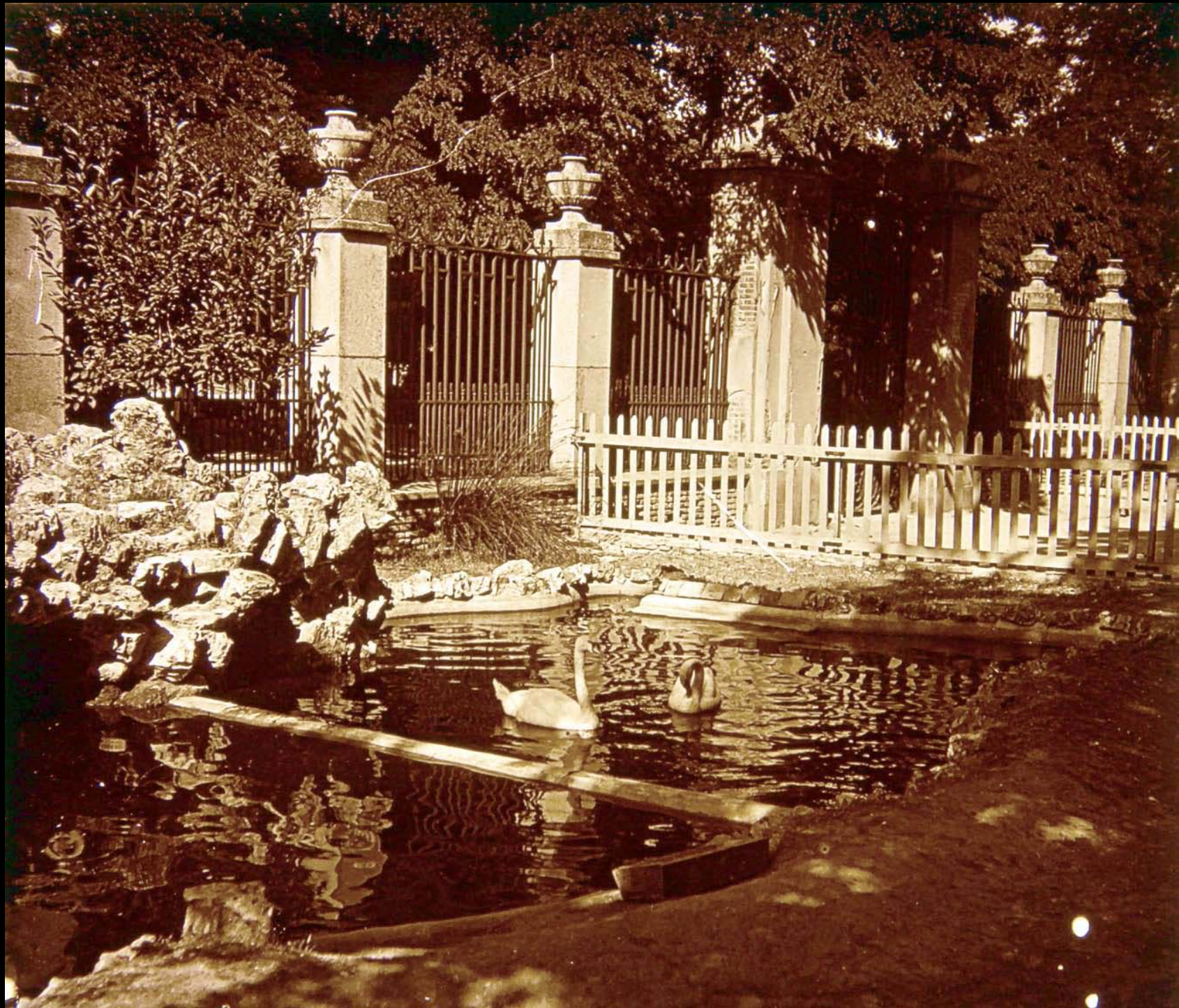



87 MADRID (España)

Sin fecha
[ca. 1914]

Grupo de personas paseando cerca de un quiosco en el Jardín del Retiro.

Placa estereoscópica de 6x13 cms.

Autor: Desconocido (atribuida a la familia García de Polavieja Castrillo)

AHPH. Colección de fotografías estereoscópicas, nº 59





88 MADRID (España)

Sin fecha
[ca. 1914]

Grupo de personas paseando cerca de un quiosco en el Jardín del Retiro.

Placa estereoscópica de 6x13 cms.

Autor: Desconocido (atribuida a la familia García de Polavieja Castrillo)

AHPH. Colección de fotografías estereoscópicas, nº 157





89

MADRID (España)

Sin fecha
[ca. 1914]

Garza en la Casa de Fieras del Jardín del Retiro.

Placa estereoscópica de 6x13 cms.

Autor: Desconocido (atribuida a la familia García de Polavieja Castrillo)

AHPH. Colección de fotografías estereoscópicas, nº 7





90

MADRID (España)

Sin fecha
[ca. 1914]

Elefante de la Casa de Fieras del Jardín del Retiro.

Placa estereoscópica de 6x13 cms.

Autor: Desconocido (atribuida a la familia García de Polavieja Castrillo)

AHPH. Colección de fotografías estereoscópicas, nº 574





91 MADRID (España)

Sin fecha
[ca. 1914]

Aguador en su carro delante de la Estatua del Ángel Caído del Jardín del Retiro.

Placa estereoscópica de 6x13 cms.

Autor: Desconocido (atribuida a la familia García de Polavieja Castrillo)

AHPH. Colección de fotografías estereoscópicas, nº 376





92 MADRID (España)

Sin fecha
[ca. 1914]

Estatua del Ángel Caído en el Jardín del Retiro.

Placa estereoscópica de 6x13 cms.

Autor: Desconocido (atribuida a la familia García de Polavieja Castrillo)

AHPH. Colección de fotografías estereoscópicas, nº 372



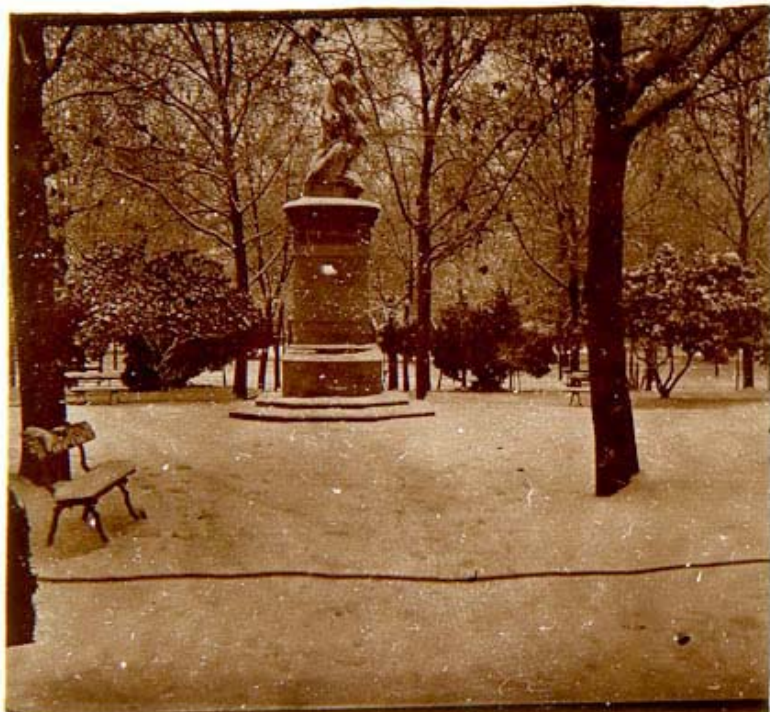

93

MADRID (España)

Enero de
1914

Estatua de la Diosa Anfitrite en el Jardín del Retiro, tras la gran nevada de enero de 1914.

Placa estereoscópica de 6x13 cms.

Autor: Desconocido (atribuida a la familia García de Polavieja Castrillo)

AHPH. Colección de fotografías estereoscópicas, nº 231





94 MADRID (España)

Enero de
1914

Obelisco de la Plaza de la Lealtad, tras la gran nevada de enero de 1914.

Placa estereoscópica de 6x13 cms.

Autor: Desconocido (atribuida a la familia García de Polavieja Castrillo)

AHPH. Colección de fotografías estereoscópicas, nº 614





95 MADRID (España)

Sin fecha
[ca. 1914]

Estatua ecuestre del General Arsenio Martínez Campos en el Jardín del Retiro.

Placa estereoscópica de 6x13 cms.

Autor: Desconocido (atribuida a la familia García de Polavieja Castrillo)

AHPH. Colección de fotografías estereoscópicas, nº 393





96

MADRID (España)

Enero de
1914

Dos personas, vinculadas probablemente a la familia Polavieja, delante de la Iglesia de los Jerónimos, tras la gran nevada de enero de 1914.

Placa estereoscópica de 6x13 cms.

Autor: Desconocido (atribuida a la familia García de Polavieja Castrillo)

AHPH. Colección de fotografías estereoscópicas, nº 235





97

MADRID (España)

Enero de
1914

Plaza de las Cortes y Carrera de San Jerónimo vista desde la Fuente de Neptuno, tras la gran nevada de enero de 1914.

Placa estereoscópica de 6x13 cms.

Autor: Desconocido (atribuida a la familia García de Polavieja Castrillo)

AHPH. Colección de fotografías estereoscópicas, nº 241





98

MADRID (España)

Enero de
1914

Edificio situado en el Paseo del Prado esquina con calle Cervantes, tras la gran nevada de enero de 1914.

Placa estereoscópica de 6x13 cms.

Autor: Desconocido (atribuida a la familia García de Polavieja Castrillo)

AHPH. Colección de fotografías estereoscópicas, nº 585





99

MADRID (España)

Enero de
1914

Fuente de Neptuno tras la gran nevada de enero de 1914.

Placa estereoscópica de 6x13 cms.

Autor: Desconocido (atribuida a la familia García de Polavieja Castrillo)

AHPH. Colección de fotografías estereoscópicas, nº 246





100

MADRID (España)

Enero de
1914

Persona, vinculada probablemente a la familia Polavieja, a los pies de la escalinata lateral del Museo del Prado, tras la gran nevada de enero de 1914.

Placa estereoscópica de 6x13 cms.

Autor: Desconocido (atribuida a la familia García de Polavieja Castrillo)

AHPH. Colección de fotografías estereoscópicas, nº 327



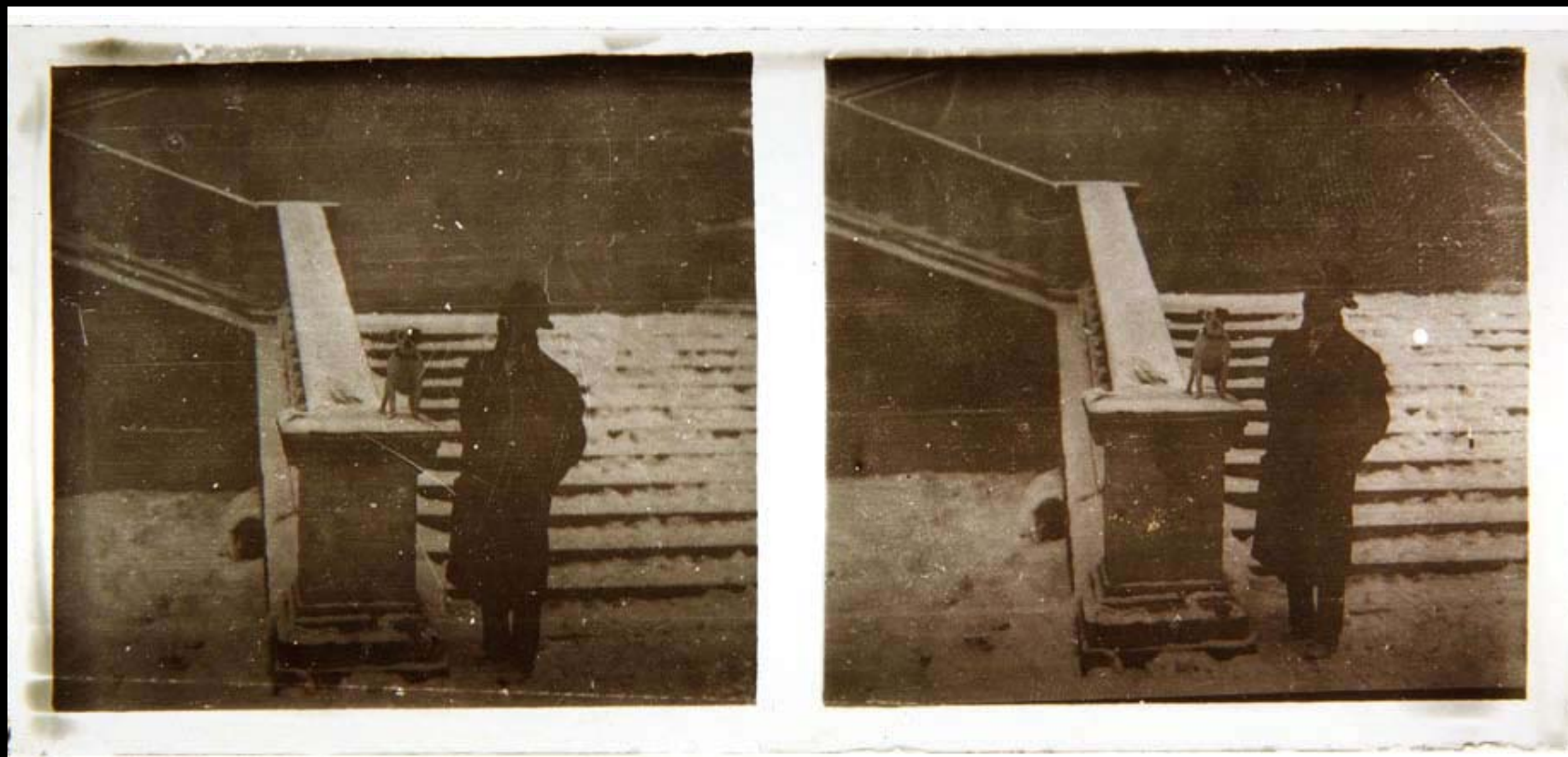

101

MADRID (España)

Enero de
1914

Persona, vinculada probablemente a la familia Polavieja, en la escalinata lateral del Museo del Prado, tras la gran nevada de enero de 1914.

Placa estereoscópica de 6x13 cms.

Autor: Desconocido (atribuida a la familia García de Polavieja Castrillo)

AHPH. Colección de fotografías estereoscópicas, nº 242

