

SIGNATURA: 18410

AÑO: 1580

LIBRO: 2

Contra Anagallides y Quercus
de las adarias de la Sierra de Molina
de la Sierra de Anadenaba de la Sierra de
de la Sierra de la Sierra de la Sierra de
de la Sierra de la Sierra de la Sierra de
de la Sierra de la Sierra de la Sierra de

De la Sierra de
De la Sierra de
De la Sierra de
De la Sierra de

Magistrado de Bau 4^a Espinola

Procurador de los otorgados en el ayuntamiento de Buñuel

aprendis y bome peres ap/ confuandres

Stamenur donabattis eeeen

@ dep y donabattis melgarezo abome

4 sost tuacione y bome eemeria agli o e carceria

trece reauo bernardo de rubasa p/ de consilio

affi y bal tazarbolantea tubant ba B

@ de p/ bau 4^a espinola a de p/ alburquerque

@ de p/ bau 4^a espinola a de p/ alburquerque

deu du y bome dimeneo tagernandose e e e e e

ona ortu y bernaldo de la torrea n/ i e e l u d u o n a

deudo y bal tazarbolantea y dice

procurador de battis e e e e e e e e e e e e e e e e e

procurador de bio bonfello a zuma qao

asalbo y bome de p/ malongo a al albomeo

an pao y bome de p/ dugues

@ de p/ y bal tazarbolantea y dice

@ de p/ y bal tazarbolantea y dice

affi y bome de p/ dugues a t r u g u e s o

deudo y bome de p/ xara a m/ s/ t/ d/

deudo y bome de la tona a p/ de p/ de p/ de p/

deudo y bome de la beatie ponce y de p/ santhomat d/ n/

deudo y bome de la p/ de p/ de p/ de p/ de p/

dnr dny
 dnr el viij
 dnr l v
 dnr de by
 dnr luy
 dnr lode p
 dnr ex u
 dnr ex vj
 dnr ex se
 dnr se
 dnr de u
 dnr lode u
 U e se
 U de vj
 U e e e
 U l bu
 U lee v
 U lee
 U c vj
 U c vj
 U c e by
 U c luy
 U c lee by
 U de le u





<p>ca de pag 3 un ven</p>	<p>ca de abarax os meee viedo on ff ed n via</p>	<p>el vy L</p>
<p>ca de p poder</p>	<p>ca de auello aca em m donaca 4^a uiga a j bau 4^a souio</p>	<p>el vy Dr doc</p>
<p>ca de p ca de p</p>	<p>ca talina gomea Luisale donaca talina demel gossa apablose mel gossa</p>	<p>Dr el vy Dr de uy</p>
<p>ca de p tutela</p>	<p>ca de amorena yabel gonzales ca talina nou gudo seguz de</p>	<p>Dr lee y Dr</p>
<p>ca de p</p>	<p>ca de baldeos m r aluis puez</p>	<p>Dr el vy</p>



1	unvenenda	V diego de la rroya con m ^{te} de esal. x. do	
2	ca. trece	V diego de la rroya con m ^{te} de esal. x. do	el iij
3	ffranco	domingo perez y otros a f ^m de la rroya	el iij
	seu do	diego martin de la rroya con m ^{te} de esal. x. do	le
4	seu do	domingo de la rroya con m ^{te} de esal. x. do	lee vij
5	ffranco	diego de la rroya con m ^{te} de esal. x. do	ee se
	seu do	diego de la rroya con m ^{te} de esal. x. do	ee vij
6	seu do	diego de la rroya con m ^{te} de esal. x. do	ee vij
7	seu do	diego de la rroya con m ^{te} de esal. x. do	ee vij
8	seu do	diego de la rroya con m ^{te} de esal. x. do	ee vij
9	seu do	diego de la rroya con m ^{te} de esal. x. do	ee vij
10	seu do	diego de la rroya con m ^{te} de esal. x. do	ee vij
11	seu do	diego de la rroya con m ^{te} de esal. x. do	ee vij
12	seu do	diego de la rroya con m ^{te} de esal. x. do	ee vij
13	seu do	diego de la rroya con m ^{te} de esal. x. do	ee vij
14	seu do	diego de la rroya con m ^{te} de esal. x. do	ee vij
15	seu do	diego de la rroya con m ^{te} de esal. x. do	ee vij
16	seu do	diego de la rroya con m ^{te} de esal. x. do	ee vij
17	seu do	diego de la rroya con m ^{te} de esal. x. do	ee vij
18	seu do	diego de la rroya con m ^{te} de esal. x. do	ee vij
19	seu do	diego de la rroya con m ^{te} de esal. x. do	ee vij
20	seu do	diego de la rroya con m ^{te} de esal. x. do	ee vij
21	seu do	diego de la rroya con m ^{te} de esal. x. do	ee vij
22	seu do	diego de la rroya con m ^{te} de esal. x. do	ee vij
23	seu do	diego de la rroya con m ^{te} de esal. x. do	ee vij
24	seu do	diego de la rroya con m ^{te} de esal. x. do	ee vij
25	seu do	diego de la rroya con m ^{te} de esal. x. do	ee vij
26	seu do	diego de la rroya con m ^{te} de esal. x. do	ee vij
27	seu do	diego de la rroya con m ^{te} de esal. x. do	ee vij
28	seu do	diego de la rroya con m ^{te} de esal. x. do	ee vij
29	seu do	diego de la rroya con m ^{te} de esal. x. do	ee vij
30	seu do	diego de la rroya con m ^{te} de esal. x. do	ee vij

Alz ^o	—	Di gan / quenuwa felix beste	—	Uc 21
Alz ^o	—	Di marmolezo don tº gree	—	Uc 22 fe
Sub	—	Di de nubian Agrabel dias	—	Uc 23 cu
Pod	—	Di peres de soue agr mo de Pigo	—	Ua 24

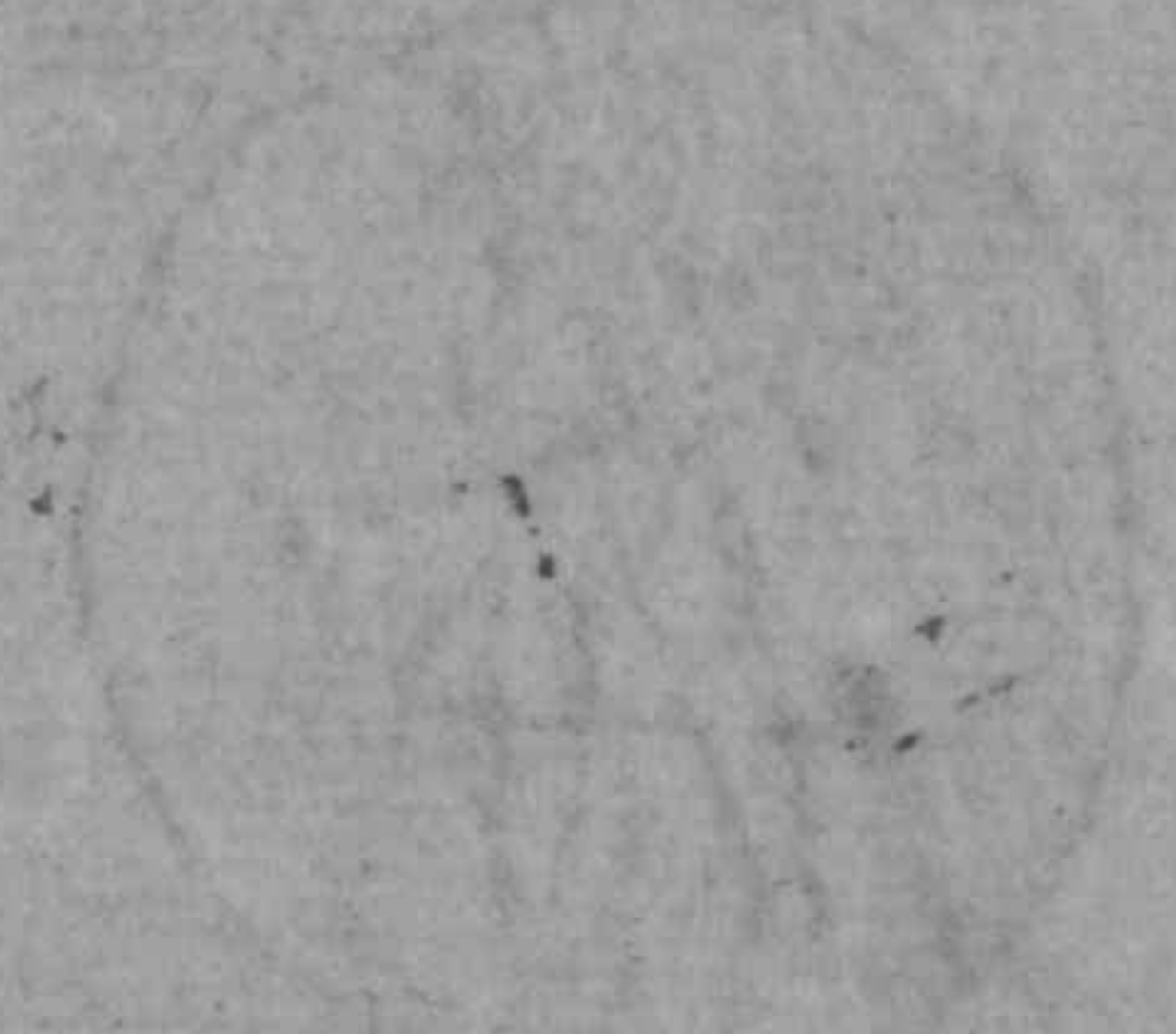



7	<u>Podar</u>	El m ^o de la realeza de Qui calderon.	c	LVV
9	<u>Podar</u>	Enrique mendez de J. Pedraza.	a	97
12	<u>Podar</u>	El monesterio de san Josef de <u>de los</u>	a	Lee 7e
	<u>Podar</u>	Enrique orman y <u>de los</u>	4	dir LV
	<u>Podar</u>	El monesterio de san Jose de <u>de los</u>		dir Lee 4
	<u>Podar</u>	El hospicio de san Gregorio <u>de los</u>	10	Lee
	<u>Podar</u>	El hospital de san Juan de <u>de los</u>	10	Lee 61
	<u>Podar</u>	El hospital de san <u>de los</u>	10	Lee 7e



@ de pago	—	from 5th Saangelobunengo	—	uy
see tamy	—	fernando a a y neerz	—	e uy
puer	—	from roman a	—	e vuy
ofly n f	—	fernando de seriera a gmas	—	ee vuy
deu d	—	32 ^{do} de cagente ysabel 3 ^a	—	lee
Teereau	—	32 ^{do} de carnelle a fmo lo 3 ^a	—	lee
@ preep	—	don fmo a pataceca a pto de f	—	lee v
deu d	—	32 ^{do} de so to a juba 4 ^a ser uer	—	er uy
puer	—	from eebra a bmy d	—	uy
puer v	—	de g a l e p	—	uy
@ preep	—	fernansan y ce a ant segue vara	—	e uy
pu d	—	from e e b o r g a	—	e vuy
puer y cesion v	—	32 ^{do} de e d amore g r u n e s	—	e vuy
puer v	—	from e gullo a g u e e x i n o s a	—	e l
@ preep v	—	from e e b u e a o p d l a s	—	e l vuy
puer v	—	from e e b e r a a l l o r e n t e s a n t o n	—	e lee v
@ preep v	—	from e e r u e v e d a a n t g a l e a r d u	—	e lee vuy
@ preep	—	from e e t n e e a b l a e m o s m y r	—	e lee vuy
puer v	—	from e e m o d o y a b d e m o l i n a	—	e vuy
puer v	—	32 ^{do} de e c a n g a o	—	
puer v	—	from e e v e r a a r u y d i a o	—	e vuy
see p m	—	from e e r o m e r o a j u d e m e n e z e o	—	e lee p
puer v	—	franc e v e r a a j u g a r a a e n e y r a	—	e l y
@ preep v	—	from e e p a t i n a a b l a e m o s e y n d s	—	e lee
puer v	—	from e e a d p a v l r	—	e vuy
R a g m y v	—	fernando de seriera	—	e ee
puer v	—	from e e p a b l o a m g u e g m o	—	e vuy
de b a r g o v	—	from e e r u l l o e e b a r g a a l o s b b e y m o n	—	e ee uy

xi

Pod. ^{Co} ~~San Sabu~~ Augustinus bu.

~~San Luzero~~ ^{Co} ~~grano~~ me donado

Ucteb
De beed

[Faint, mostly illegible handwritten text on lined paper]

H B O

de Jeanne Regent 1580

Handwritten text, possibly a signature or name, in cursive script. The text is faint and difficult to decipher, but appears to contain several words.

Casep	martina	de iuneros	uy
anterior paga	mo de	valladolid a guatem	v
amagón	guilleimomoro	anqer	uy
acion	recep	ado a dilo	uy
sostm	recep	ad dilo	uy
puer	mo de	valladolid a p de motina	uy
Casep	anga	de abedo a di	uy
deudo	anna	ag de	uy
reclauo	recep	apost legal	uy
sostm	recep	ad dilo	uy
puer	raue	de jagap	uy
af	illio	concalomun	uy
Casep	omure	de p	uy
puer	gasp	ortis	uy
deudo	gasp	de vicafrana	uy
Casep	mo de	valladolid a di alburquerque	uy
Casep	mo de	valladolid a de esp	uy
deudo	gasp	ortis	uy
Oblig	glopa	ortis	uy
deudo	mo	mauina	uy
puer	gort	calo	uy
af	gosp	parda	uy
af	gosp	ortis	uy
puer	gosp	ortis	uy
puer	guiller	mo	uy



Justicia	Qui alio semolina de p...	ca	vij
...	Hubant baquea a B semolina	ca	c
...	sabello de ... semolina	ca	ee y
...	laosa de ...	ca	el vy
...	laosa a ... arnao	ca	el vij
...	Qui arnao y sabello	ca	l
...	Hubant a pablo semelgora	ca	ly
...	Qui se condada a ana demoraee	ca	lee y
...	Qui morana f de sea su	ca	lee vy
...	Qui sirana	ca	l
...	Qui se arnao a ... de ... quica	ca	v
...	Qui dor a to monje	mr	vij
...	Qui lio mere lo a fernan firma	mr	el
...	Qui a me se bon jorno a ... perob	mr	ee y
...	Qui an sirana de sea	mr	el v
...	Qui montero a	mr	l y
...	Qui se at bar y to	mr	le
...	Qui se ma pica a ... de ...	mr	le y
...	Qui se apardo a baltazar blante	mr	teruy
...	Qui quillen amanuel anca f or tal	mr	lee j
...	Qui bau a sebaeca a pablo semelgora	g	vy
...	Qui se sea fuente a ... sea lae	g	el vy
...	Qui se sea an ... de la su	g	ee p
...	Qui se sea el va a ... de ortega	g	le y
...	Qui dona a manja a firm pablos	g	lee uy
...	Qui se na va a ... de sea	g	lee -
...	Qui limos ma se sea sea zedo	dr	vin
...	Qui se sea ab ... de sea	dr	fo
...	Qui se sea que a maras	dr	ee vj
...	Qui se sea a ... de sea	dr	ee
...	Qui se sea a ... de sea	dr	ee vj
...	Qui se sea a ... de sea	dr	ee vj

deudo — Luis de valencia y de
deceitauo — florentes de santanton amigull de pineda
person. — Luis de valencia a d. p. l.

sofzon — Luis de bagua a d. p. l.
de ser — tostone leros a d. p. l.

de cep — Luis de ayora a d. p. l. de valencia
de ser — Eldo de Luis como d. p. l. de valencia

de cep — don Luis de casubi a d. p. l.
de ser — corona de valle patistandunberros

de ser — de gualca
de cep — Luis de bagua a d. p. l.

de anade — Luis moran a d. p. l.
de ser — Luis de gualca a d. p. l.

deudo — Luis de caravaca a d. p. l.
de ser — corona de valle de d. p. l. de santia go

deudo — Luis morana a d. p. l.
deudo — Luis de caravaca a d. p. l.

deudo — Luis de caravaca a d. p. l.
de cep — d. lio a d. p. l. de alcazar

deudo — florentes de santanton a d. p. l.
de cep — Luis de caravaca a d. p. l.

deudo — don leona de ferri a d. p. l.
deudo — Luis garga a d. p. l.

deudo — Luis monte a d. p. l.
deudo — florentes de santanton a d. p. l.

deudo — lope de tinea a d. p. l.
deudo — florentes de santanton a d. p. l.
deudo — florentes de santanton a d. p. l.

Handwritten notes and signatures in the right margin, including 'de cep', 'deudo', and 'de ser'.

posser v de capim Luis de valle alba a antonio
nunes de alvira

dnr Ly

ca de pag v leonor Dimeneo de Gm

dnr Ly

posser v los soldados possera juceozada y otros

dnr e

posser v lo renco de valle a apol peres

dnr ey

a H v cozee de ba africano

dnr oee

posser v lo rente de sant anton de
vuis de bicoma

dnr lev

posser v elio Luis simona fernandez

dnr

seu do v Luis apol Ladona ca de leon

dnr Ly

ca de pag v clopa de Dimeneo de Gm

dnr Ly

ca de pag v leonor Dimeneo de conca to martin

dnr Ly

ca de pag v dona leona de san juan de bautista

dnr Ly

seu do v Luis de valle a apol de Gm

dnr Ly

sost on v Luis de valle a ab melo de melgarejo

100 eep

ca de pag v clopa de Gm

100 eey

posser v don leon de penca a fernandez

100 le

posser v lo rente de san lorenzo a fernandez de valle

100 el y

seu do v Luis monte a fernandez

100 el y

posser v Luis a felipe de fernandez

100 el y

posser v Luis de valle a fernandez

100 eey

te

procer r nu noaluare ³ a ² ¹ ⁰ ¹ ² ³ ⁴ ⁵ ⁶ ⁷ ⁸ ⁹ ¹⁰ ¹¹ ¹² ¹³ ¹⁴ ¹⁵ ¹⁶ ¹⁷ ¹⁸ ¹⁹ ²⁰ ²¹ ²² ²³ ²⁴ ²⁵ ²⁶ ²⁷ ²⁸ ²⁹ ³⁰ ³¹ ³² ³³ ³⁴ ³⁵ ³⁶ ³⁷ ³⁸ ³⁹ ⁴⁰ ⁴¹ ⁴² ⁴³ ⁴⁴ ⁴⁵ ⁴⁶ ⁴⁷ ⁴⁸ ⁴⁹ ⁵⁰ ⁵¹ ⁵² ⁵³ ⁵⁴ ⁵⁵ ⁵⁶ ⁵⁷ ⁵⁸ ⁵⁹ ⁶⁰ ⁶¹ ⁶² ⁶³ ⁶⁴ ⁶⁵ ⁶⁶ ⁶⁷ ⁶⁸ ⁶⁹ ⁷⁰ ⁷¹ ⁷² ⁷³ ⁷⁴ ⁷⁵ ⁷⁶ ⁷⁷ ⁷⁸ ⁷⁹ ⁸⁰ ⁸¹ ⁸² ⁸³ ⁸⁴ ⁸⁵ ⁸⁶ ⁸⁷ ⁸⁸ ⁸⁹ ⁹⁰ ⁹¹ ⁹² ⁹³ ⁹⁴ ⁹⁵ ⁹⁶ ⁹⁷ ⁹⁸ ⁹⁹ ¹⁰⁰ ¹⁰¹ ¹⁰² ¹⁰³ ¹⁰⁴ ¹⁰⁵ ¹⁰⁶ ¹⁰⁷ ¹⁰⁸ ¹⁰⁹ ¹¹⁰ ¹¹¹ ¹¹² ¹¹³ ¹¹⁴ ¹¹⁵ ¹¹⁶ ¹¹⁷ ¹¹⁸ ¹¹⁹ ¹²⁰ ¹²¹ ¹²² ¹²³ ¹²⁴ ¹²⁵ ¹²⁶ ¹²⁷ ¹²⁸ ¹²⁹ ¹³⁰ ¹³¹ ¹³² ¹³³ ¹³⁴ ¹³⁵ ¹³⁶ ¹³⁷ ¹³⁸ ¹³⁹ ¹⁴⁰ ¹⁴¹ ¹⁴² ¹⁴³ ¹⁴⁴ ¹⁴⁵ ¹⁴⁶ ¹⁴⁷ ¹⁴⁸ ¹⁴⁹ ¹⁵⁰ ¹⁵¹ ¹⁵² ¹⁵³ ¹⁵⁴ ¹⁵⁵ ¹⁵⁶ ¹⁵⁷ ¹⁵⁸ ¹⁵⁹ ¹⁶⁰ ¹⁶¹ ¹⁶² ¹⁶³ ¹⁶⁴ ¹⁶⁵ ¹⁶⁶ ¹⁶⁷ ¹⁶⁸ ¹⁶⁹ ¹⁷⁰ ¹⁷¹ ¹⁷² ¹⁷³ ¹⁷⁴ ¹⁷⁵ ¹⁷⁶ ¹⁷⁷ ¹⁷⁸ ¹⁷⁹ ¹⁸⁰ ¹⁸¹ ¹⁸² ¹⁸³ ¹⁸⁴ ¹⁸⁵ ¹⁸⁶ ¹⁸⁷ ¹⁸⁸ ¹⁸⁹ ¹⁹⁰ ¹⁹¹ ¹⁹² ¹⁹³ ¹⁹⁴ ¹⁹⁵ ¹⁹⁶ ¹⁹⁷ ¹⁹⁸ ¹⁹⁹ ²⁰⁰ ²⁰¹ ²⁰² ²⁰³ ²⁰⁴ ²⁰⁵ ²⁰⁶ ²⁰⁷ ²⁰⁸ ²⁰⁹ ²¹⁰ ²¹¹ ²¹² ²¹³ ²¹⁴ ²¹⁵ ²¹⁶ ²¹⁷ ²¹⁸ ²¹⁹ ²²⁰ ²²¹ ²²² ²²³ ²²⁴ ²²⁵ ²²⁶ ²²⁷ ²²⁸ ²²⁹ ²³⁰ ²³¹ ²³² ²³³ ²³⁴ ²³⁵ ²³⁶ ²³⁷ ²³⁸ ²³⁹ ²⁴⁰ ²⁴¹ ²⁴² ²⁴³ ²⁴⁴ ²⁴⁵ ²⁴⁶ ²⁴⁷ ²⁴⁸ ²⁴⁹ ²⁵⁰ ²⁵¹ ²⁵² ²⁵³ ²⁵⁴ ²⁵⁵ ²⁵⁶ ²⁵⁷ ²⁵⁸ ²⁵⁹ ²⁶⁰ ²⁶¹ ²⁶² ²⁶³ ²⁶⁴ ²⁶⁵ ²⁶⁶ ²⁶⁷ ²⁶⁸ ²⁶⁹ ²⁷⁰ ²⁷¹ ²⁷² ²⁷³ ²⁷⁴ ²⁷⁵ ²⁷⁶ ²⁷⁷ ²⁷⁸ ²⁷⁹ ²⁸⁰ ²⁸¹ ²⁸² ²⁸³ ²⁸⁴ ²⁸⁵ ²⁸⁶ ²⁸⁷ ²⁸⁸ ²⁸⁹ ²⁹⁰ ²⁹¹ ²⁹² ²⁹³ ²⁹⁴ ²⁹⁵ ²⁹⁶ ²⁹⁷ ²⁹⁸ ²⁹⁹ ³⁰⁰ ³⁰¹ ³⁰² ³⁰³ ³⁰⁴ ³⁰⁵ ³⁰⁶ ³⁰⁷ ³⁰⁸ ³⁰⁹ ³¹⁰ ³¹¹ ³¹² ³¹³ ³¹⁴ ³¹⁵ ³¹⁶ ³¹⁷ ³¹⁸ ³¹⁹ ³²⁰ ³²¹ ³²² ³²³ ³²⁴ ³²⁵ ³²⁶ ³²⁷ ³²⁸ ³²⁹ ³³⁰ ³³¹ ³³² ³³³ ³³⁴ ³³⁵ ³³⁶ ³³⁷ ³³⁸ ³³⁹ ³⁴⁰ ³⁴¹ ³⁴² ³⁴³ ³⁴⁴ ³⁴⁵ ³⁴⁶ ³⁴⁷ ³⁴⁸ ³⁴⁹ ³⁵⁰ ³⁵¹ ³⁵² ³⁵³ ³⁵⁴ ³⁵⁵ ³⁵⁶ ³⁵⁷ ³⁵⁸ ³⁵⁹ ³⁶⁰ ³⁶¹ ³⁶² ³⁶³ ³⁶⁴ ³⁶⁵ ³⁶⁶ ³⁶⁷ ³⁶⁸ ³⁶⁹ ³⁷⁰ ³⁷¹ ³⁷² ³⁷³ ³⁷⁴ ³⁷⁵ ³⁷⁶ ³⁷⁷ ³⁷⁸ ³⁷⁹ ³⁸⁰ ³⁸¹ ³⁸² ³⁸³ ³⁸⁴ ³⁸⁵ ³⁸⁶ ³⁸⁷ ³⁸⁸ ³⁸⁹ ³⁹⁰ ³⁹¹ ³⁹² ³⁹³ ³⁹⁴ ³⁹⁵ ³⁹⁶ ³⁹⁷ ³⁹⁸ ³⁹⁹ ⁴⁰⁰ ⁴⁰¹ ⁴⁰² ⁴⁰³ ⁴⁰⁴ ⁴⁰⁵ ⁴⁰⁶ ⁴⁰⁷ ⁴⁰⁸ ⁴⁰⁹ ⁴¹⁰ ⁴¹¹ ⁴¹² ⁴¹³ ⁴¹⁴ ⁴¹⁵ ⁴¹⁶ ⁴¹⁷ ⁴¹⁸ ⁴¹⁹ ⁴²⁰ ⁴²¹ ⁴²² ⁴²³ ⁴²⁴ ⁴²⁵ ⁴²⁶ ⁴²⁷ ⁴²⁸ ⁴²⁹ ⁴³⁰ ⁴³¹ ⁴³² ⁴³³ ⁴³⁴ ⁴³⁵ ⁴³⁶ ⁴³⁷ ⁴³⁸ ⁴³⁹ ⁴⁴⁰ ⁴⁴¹ ⁴⁴² ⁴⁴³ ⁴⁴⁴ ⁴⁴⁵ ⁴⁴⁶ ⁴⁴⁷ ⁴⁴⁸ ⁴⁴⁹ ⁴⁵⁰ ⁴⁵¹ ⁴⁵² ⁴⁵³ ⁴⁵⁴ ⁴⁵⁵ ⁴⁵⁶ ⁴⁵⁷ ⁴⁵⁸ ⁴⁵⁹ ⁴⁶⁰ ⁴⁶¹ ⁴⁶² ⁴⁶³ ⁴⁶⁴ ⁴⁶⁵ ⁴⁶⁶ ⁴⁶⁷ ⁴⁶⁸ ⁴⁶⁹ ⁴⁷⁰ ⁴⁷¹ ⁴⁷² ⁴⁷³ ⁴⁷⁴ ⁴⁷⁵ ⁴⁷⁶ ⁴⁷⁷ ⁴⁷⁸ ⁴⁷⁹ ⁴⁸⁰ ⁴⁸¹ ⁴⁸² ⁴⁸³ ⁴⁸⁴ ⁴⁸⁵ ⁴⁸⁶ ⁴⁸⁷ ⁴⁸⁸ ⁴⁸⁹ ⁴⁹⁰ ⁴⁹¹ ⁴⁹² ⁴⁹³ ⁴⁹⁴ ⁴⁹⁵ ⁴⁹⁶ ⁴⁹⁷ ⁴⁹⁸ ⁴⁹⁹ ⁵⁰⁰ ⁵⁰¹ ⁵⁰² ⁵⁰³ ⁵⁰⁴ ⁵⁰⁵ ⁵⁰⁶ ⁵⁰⁷ ⁵⁰⁸ ⁵⁰⁹ ⁵¹⁰ ⁵¹¹ ⁵¹² ⁵¹³ ⁵¹⁴ ⁵¹⁵ ⁵¹⁶ ⁵¹⁷ ⁵¹⁸ ⁵¹⁹ ⁵²⁰ ⁵²¹ ⁵²² ⁵²³ ⁵²⁴ ⁵²⁵ ⁵²⁶ ⁵²⁷ ⁵²⁸ ⁵²⁹ ⁵³⁰ ⁵³¹ ⁵³² ⁵³³ ⁵³⁴ ⁵³⁵ ⁵³⁶ ⁵³⁷ ⁵³⁸ ⁵³⁹ ⁵⁴⁰ ⁵⁴¹ ⁵⁴² ⁵⁴³ ⁵⁴⁴ ⁵⁴⁵ ⁵⁴⁶ ⁵⁴⁷ ⁵⁴⁸ ⁵⁴⁹ ⁵⁵⁰ ⁵⁵¹ ⁵⁵² ⁵⁵³ ⁵⁵⁴ ⁵⁵⁵ ⁵⁵⁶ ⁵⁵⁷ ⁵⁵⁸ ⁵⁵⁹ ⁵⁶⁰ ⁵⁶¹ ⁵⁶² ⁵⁶³ ⁵⁶⁴ ⁵⁶⁵ ⁵⁶⁶ ⁵⁶⁷ ⁵⁶⁸ ⁵⁶⁹ ⁵⁷⁰ ⁵⁷¹ ⁵⁷² ⁵⁷³ ⁵⁷⁴ ⁵⁷⁵ ⁵⁷⁶ ⁵⁷⁷ ⁵⁷⁸ ⁵⁷⁹ ⁵⁸⁰ ⁵⁸¹ ⁵⁸² ⁵⁸³ ⁵⁸⁴ ⁵⁸⁵ ⁵⁸⁶ ⁵⁸⁷ ⁵⁸⁸ ⁵⁸⁹ ⁵⁹⁰ ⁵⁹¹ ⁵⁹² ⁵⁹³ ⁵⁹⁴ ⁵⁹⁵ ⁵⁹⁶ ⁵⁹⁷ ⁵⁹⁸ ⁵⁹⁹ ⁶⁰⁰ ⁶⁰¹ ⁶⁰² ⁶⁰³ ⁶⁰⁴ ⁶⁰⁵ ⁶⁰⁶ ⁶⁰⁷ ⁶⁰⁸ ⁶⁰⁹ ⁶¹⁰ ⁶¹¹ ⁶¹² ⁶¹³ ⁶¹⁴ ⁶¹⁵ ⁶¹⁶ ⁶¹⁷ ⁶¹⁸ ⁶¹⁹ ⁶²⁰ ⁶²¹ ⁶²² ⁶²³ ⁶²⁴ ⁶²⁵ ⁶²⁶ ⁶²⁷ ⁶²⁸ ⁶²⁹ ⁶³⁰ ⁶³¹ ⁶³² ⁶³³ ⁶³⁴ ⁶³⁵ ⁶³⁶ ⁶³⁷ ⁶³⁸ ⁶³⁹ ⁶⁴⁰ ⁶⁴¹ ⁶⁴² ⁶⁴³ ⁶⁴⁴ ⁶⁴⁵ ⁶⁴⁶ ⁶⁴⁷ ⁶⁴⁸ ⁶⁴⁹ ⁶⁵⁰ ⁶⁵¹ ⁶⁵² ⁶⁵³ ⁶⁵⁴ ⁶⁵⁵ ⁶⁵⁶ ⁶⁵⁷ ⁶⁵⁸ ⁶⁵⁹ ⁶⁶⁰ ⁶⁶¹ ⁶⁶² ⁶⁶³ ⁶⁶⁴ ⁶⁶⁵ ⁶⁶⁶ ⁶⁶⁷ ⁶⁶⁸ ⁶⁶⁹ ⁶⁷⁰ ⁶⁷¹ ⁶⁷² ⁶⁷³ ⁶⁷⁴ ⁶⁷⁵ ⁶⁷⁶ ⁶⁷⁷ ⁶⁷⁸ ⁶⁷⁹ ⁶⁸⁰ ⁶⁸¹ ⁶⁸² ⁶⁸³ ⁶⁸⁴ ⁶⁸⁵ ⁶⁸⁶ ⁶⁸⁷ ⁶⁸⁸ ⁶⁸⁹ ⁶⁹⁰ ⁶⁹¹ ⁶⁹² ⁶⁹³ ⁶⁹⁴ ⁶⁹⁵ ⁶⁹⁶ ⁶⁹⁷ ⁶⁹⁸ ⁶⁹⁹ ⁷⁰⁰ ⁷⁰¹ ⁷⁰² ⁷⁰³ ⁷⁰⁴ ⁷⁰⁵ ⁷⁰⁶ ⁷⁰⁷ ⁷⁰⁸ ⁷⁰⁹ ⁷¹⁰ ⁷¹¹ ⁷¹² ⁷¹³ ⁷¹⁴ ⁷¹⁵ ⁷¹⁶ ⁷¹⁷ ⁷¹⁸ ⁷¹⁹ ⁷²⁰ ⁷²¹ ⁷²² ⁷²³ ⁷²⁴ ⁷²⁵ ⁷²⁶ ⁷²⁷ ⁷²⁸ ⁷²⁹ ⁷³⁰ ⁷³¹ ⁷³² ⁷³³ ⁷³⁴ ⁷³⁵ ⁷³⁶ ⁷³⁷ ⁷³⁸ ⁷³⁹ ⁷⁴⁰ ⁷⁴¹ ⁷⁴² ⁷⁴³ ⁷⁴⁴ ⁷⁴⁵ ⁷⁴⁶ ⁷⁴⁷ ⁷⁴⁸ ⁷⁴⁹ ⁷⁵⁰ ⁷⁵¹ ⁷⁵² ⁷⁵³ ⁷⁵⁴ ⁷⁵⁵ ⁷⁵⁶ ⁷⁵⁷ ⁷⁵⁸ ⁷⁵⁹ ⁷⁶⁰ ⁷⁶¹ ⁷⁶² ⁷⁶³ ⁷⁶⁴ ⁷⁶⁵ ⁷⁶⁶ ⁷⁶⁷ ⁷⁶⁸ ⁷⁶⁹ ⁷⁷⁰ ⁷⁷¹ ⁷⁷² ⁷⁷³ ⁷⁷⁴ ⁷⁷⁵ ⁷⁷⁶ ⁷⁷⁷ ⁷⁷⁸ ⁷⁷⁹ ⁷⁸⁰ ⁷⁸¹ ⁷⁸² ⁷⁸³ ⁷⁸⁴ ⁷⁸⁵ ⁷⁸⁶ ⁷⁸⁷ ⁷⁸⁸ ⁷⁸⁹ ⁷⁹⁰ ⁷⁹¹ ⁷⁹² ⁷⁹³ ⁷⁹⁴ ⁷⁹⁵ ⁷⁹⁶ ⁷⁹⁷ ⁷⁹⁸ ⁷⁹⁹ ⁸⁰⁰ ⁸⁰¹ ⁸⁰² ⁸⁰³ ⁸⁰⁴ ⁸⁰⁵ ⁸⁰⁶ ⁸⁰⁷ ⁸⁰⁸ ⁸⁰⁹ ⁸¹⁰ ⁸¹¹ ⁸¹² ⁸¹³ ⁸¹⁴ ⁸¹⁵ ⁸¹⁶ ⁸¹⁷ ⁸¹⁸ ⁸¹⁹ ⁸²⁰ ⁸²¹ ⁸²² ⁸²³ ⁸²⁴ ⁸²⁵ ⁸²⁶ ⁸²⁷ ⁸²⁸ ⁸²⁹ ⁸³⁰ ⁸³¹ ⁸³² ⁸³³ ⁸³⁴ ⁸³⁵ ⁸³⁶ ⁸³⁷ ⁸³⁸ ⁸³⁹ ⁸⁴⁰ ⁸⁴¹ ⁸⁴² ⁸⁴³ ⁸⁴⁴ ⁸⁴⁵ ⁸⁴⁶ ⁸⁴⁷ ⁸⁴⁸ ⁸⁴⁹ ⁸⁵⁰ ⁸⁵¹ ⁸⁵² ⁸⁵³ ⁸⁵⁴ ⁸⁵⁵ ⁸⁵⁶ ⁸⁵⁷ ⁸⁵⁸ ⁸⁵⁹ ⁸⁶⁰ ⁸⁶¹ ⁸⁶² ⁸⁶³ ⁸⁶⁴ ⁸⁶⁵ ⁸⁶⁶ ⁸⁶⁷ ⁸⁶⁸ ⁸⁶⁹ ⁸⁷⁰ ⁸⁷¹ ⁸⁷² ⁸⁷³ ⁸⁷⁴ ⁸⁷⁵ ⁸⁷⁶ ⁸⁷⁷ ⁸⁷⁸ ⁸⁷⁹ ⁸⁸⁰ ⁸⁸¹ ⁸⁸² ⁸⁸³ ⁸⁸⁴ ⁸⁸⁵ ⁸⁸⁶ ⁸⁸⁷ ⁸⁸⁸ ⁸⁸⁹ ⁸⁹⁰ ⁸⁹¹ ⁸⁹² ⁸⁹³ ⁸⁹⁴ ⁸⁹⁵ ⁸⁹⁶ ⁸⁹⁷ ⁸⁹⁸ ⁸⁹⁹ ⁹⁰⁰ ⁹⁰¹ ⁹⁰² ⁹⁰³ ⁹⁰⁴ ⁹⁰⁵ ⁹⁰⁶ ⁹⁰⁷ ⁹⁰⁸ ⁹⁰⁹ ⁹¹⁰ ⁹¹¹ ⁹¹² ⁹¹³ ⁹¹⁴ ⁹¹⁵ ⁹¹⁶ ⁹¹⁷ ⁹¹⁸ ⁹¹⁹ ⁹²⁰ ⁹²¹ ⁹²² ⁹²³ ⁹²⁴ ⁹²⁵ ⁹²⁶ ⁹²⁷ ⁹²⁸ ⁹²⁹ ⁹³⁰ ⁹³¹ ⁹³² ⁹³³ ⁹³⁴ ⁹³⁵ ⁹³⁶ ⁹³⁷ ⁹³⁸ ⁹³⁹ ⁹⁴⁰ ⁹⁴¹ ⁹⁴² ⁹⁴³ ⁹⁴⁴ ⁹⁴⁵ ⁹⁴⁶ ⁹⁴⁷ ⁹⁴⁸ ⁹⁴⁹ ⁹⁵⁰ ⁹⁵¹ ⁹⁵² ⁹⁵³ ⁹⁵⁴ ⁹⁵⁵ ⁹⁵⁶ ⁹⁵⁷ ⁹⁵⁸ ⁹⁵⁹ ⁹⁶⁰ ⁹⁶¹ ⁹⁶² ⁹⁶³ ⁹⁶⁴ ⁹⁶⁵ ⁹⁶⁶ ⁹⁶⁷ ⁹⁶⁸ ⁹⁶⁹ ⁹⁷⁰ ⁹⁷¹ ⁹⁷² ⁹⁷³ ⁹⁷⁴ ⁹⁷⁵ ⁹⁷⁶ ⁹⁷⁷ ⁹⁷⁸ ⁹⁷⁹ ⁹⁸⁰ ⁹⁸¹ ⁹⁸² ⁹⁸³ ⁹⁸⁴ ⁹⁸⁵ ⁹⁸⁶ ⁹⁸⁷ ⁹⁸⁸ ⁹⁸⁹ ⁹⁹⁰ ⁹⁹¹ ⁹⁹² ⁹⁹³ ⁹⁹⁴ ⁹⁹⁵ ⁹⁹⁶ ⁹⁹⁷ ⁹⁹⁸ ⁹⁹⁹ ¹⁰⁰⁰ ¹⁰⁰¹ ¹⁰⁰² ¹⁰⁰³ ¹⁰⁰⁴ ¹⁰⁰⁵ ¹⁰⁰⁶ ¹⁰⁰⁷ ¹⁰⁰⁸ ¹⁰⁰⁹ ¹⁰¹⁰ ¹⁰¹¹ ¹⁰¹² ¹⁰¹³ ¹⁰¹⁴ ¹⁰¹⁵ ¹⁰¹⁶ ¹⁰¹⁷ ¹⁰¹⁸ ¹⁰¹⁹ ¹⁰²⁰ ¹⁰²¹ ¹⁰²² ¹⁰²³ ¹⁰²⁴ ¹⁰²⁵ ¹⁰²⁶ ¹⁰²⁷ ¹⁰²⁸ ¹⁰²⁹ ¹⁰³⁰ ¹⁰³¹ ¹⁰³² ¹⁰³³ ¹⁰³⁴ ¹⁰³⁵ ¹⁰³⁶ ¹⁰³⁷ ¹⁰³⁸ ¹⁰³⁹ ¹⁰⁴⁰ ¹⁰⁴¹ ¹⁰⁴² ¹⁰⁴³ ¹⁰⁴⁴ ¹⁰⁴⁵ ¹⁰⁴⁶ ¹⁰⁴⁷ ¹⁰⁴⁸ ¹⁰⁴⁹ ¹⁰⁵⁰ ¹⁰⁵¹ ¹⁰⁵² ¹⁰⁵³ ¹⁰⁵⁴ ¹⁰⁵⁵ ¹⁰⁵⁶ ¹⁰⁵⁷ ¹⁰⁵⁸ ¹⁰⁵⁹ ¹⁰⁶⁰ ¹⁰⁶¹ ¹⁰⁶² ¹⁰⁶³ ¹⁰⁶⁴ ¹⁰⁶⁵ ¹⁰⁶⁶ ¹⁰⁶⁷ ¹⁰⁶⁸ ¹⁰⁶⁹ ¹⁰⁷⁰ ¹⁰⁷¹ ¹⁰⁷² ¹⁰⁷³ ¹⁰⁷⁴ ¹⁰⁷⁵ ¹⁰⁷⁶ ¹⁰⁷⁷ ¹⁰⁷⁸ ¹⁰⁷⁹ ¹⁰⁸⁰ ¹⁰⁸¹ ¹⁰⁸² ¹⁰⁸³ ¹⁰⁸⁴ ¹⁰⁸⁵ ¹⁰⁸⁶ ¹⁰⁸⁷ ¹⁰⁸⁸ ¹⁰⁸⁹ ¹⁰⁹⁰ ¹⁰⁹¹ ¹⁰⁹² ¹⁰⁹³ ¹⁰⁹⁴ ¹⁰⁹⁵ ¹⁰⁹⁶ ¹⁰⁹⁷ ¹⁰⁹⁸ ¹⁰⁹⁹ ¹¹⁰⁰ ¹¹⁰¹ ¹¹⁰² ¹¹⁰³ ¹¹⁰⁴ ¹¹⁰⁵ ¹¹⁰⁶ ¹¹⁰⁷ ¹¹⁰⁸ ¹¹⁰⁹ ¹¹¹⁰ ¹¹¹¹ ¹¹¹² ¹¹¹³ ¹¹¹⁴ ¹¹¹⁵ ¹¹¹⁶ ¹¹¹⁷ ¹¹¹⁸ ¹¹¹⁹ ¹¹²⁰ ¹¹²¹ ¹¹²² ¹¹²³ ¹¹²⁴ ¹¹²⁵ ¹¹²⁶ ¹¹²⁷ ¹¹²⁸ ¹¹²⁹ ¹¹³⁰ ¹¹³¹ ¹¹³² ¹¹³³ ¹¹³⁴ ¹¹³⁵ ¹¹³⁶ ¹¹³⁷ ¹¹³⁸ ¹¹³⁹ ¹¹⁴⁰ ¹¹⁴¹ ¹¹⁴² ¹¹⁴³ ¹¹⁴⁴ ¹¹⁴⁵ ¹¹⁴⁶ ¹¹⁴⁷ ¹¹⁴⁸ ¹¹⁴⁹ ¹¹⁵⁰ ¹¹⁵¹ ¹¹⁵² ¹¹⁵³ ¹¹⁵⁴ ¹¹⁵⁵ ¹¹⁵⁶ ¹¹⁵⁷ ¹¹⁵⁸ ¹¹⁵⁹ ¹¹⁶⁰ ¹¹⁶¹ ¹¹⁶² ¹¹⁶³ ¹¹⁶⁴ ¹¹⁶⁵ ¹¹⁶⁶ ¹¹⁶⁷ ¹¹⁶⁸ ¹¹⁶⁹ ¹¹⁷⁰ ¹¹⁷¹ ¹¹⁷² ¹¹⁷³ ¹¹⁷⁴ ¹¹⁷⁵ ¹¹⁷⁶ ¹¹⁷⁷ ¹¹⁷⁸ ¹¹⁷⁹ ¹¹⁸⁰ ¹¹⁸¹ ¹¹⁸² ¹¹⁸³ ¹¹⁸⁴ ¹¹⁸⁵ ¹¹⁸⁶ ¹¹⁸⁷ ¹¹⁸⁸ ¹¹⁸⁹ ¹¹⁹⁰ ¹¹⁹¹ ¹¹⁹² ¹¹⁹³ ¹¹⁹⁴ ¹¹⁹⁵ ¹¹⁹⁶ ¹¹⁹⁷ ¹¹⁹⁸ ¹¹⁹⁹ ¹²⁰⁰ ¹²⁰¹ ¹²⁰² ¹²⁰³ ¹²⁰⁴ ¹²⁰⁵ ¹²⁰⁶ ¹²⁰⁷ ¹²⁰⁸ ¹²⁰⁹ ¹²¹⁰ ¹²¹¹ ¹²¹² ¹²¹³ ¹²¹⁴ ¹²¹⁵ ¹²¹⁶ ¹²¹⁷ ¹²¹⁸ ¹²¹⁹ ¹²²⁰ ¹²²¹ ¹²²² ¹²²³ ¹²²⁴ ¹²²⁵ ¹²²⁶ ¹²²⁷ ¹²²⁸ ¹²²⁹ ¹²³⁰ ¹²³¹ ¹²³² ¹²³³ ¹²³⁴ ¹²³⁵ ¹²³⁶ ¹²³⁷ ¹²³⁸ ¹²³⁹ ¹²⁴⁰ ¹²⁴¹ ¹²⁴² ¹²⁴³ ¹²⁴⁴ ¹²⁴⁵ ¹²⁴⁶ ¹²⁴⁷ ¹²⁴⁸ ¹²⁴⁹ ¹²⁵⁰ ¹²⁵¹ ¹²⁵² ¹²⁵³ ¹²⁵⁴ ¹²⁵⁵ ¹²⁵⁶ ¹²⁵⁷ ¹²⁵⁸ ¹²⁵⁹ ¹²⁶⁰ ¹²⁶¹ ¹²⁶² ¹²⁶³ ¹²⁶⁴ ¹²⁶⁵ ¹²⁶⁶ ¹²⁶⁷ ¹²⁶⁸ ¹²⁶⁹ ¹²⁷⁰ ¹²⁷¹ ¹²⁷² ¹²⁷³ ¹²⁷⁴ ¹²⁷⁵ ¹²⁷⁶ ¹²⁷⁷ ¹²⁷⁸ ¹²⁷⁹ ¹²⁸⁰ ¹²⁸¹ ¹²⁸² ¹²⁸³ ¹²⁸⁴ ¹²⁸⁵ ¹²⁸⁶ ¹²⁸⁷ ¹²⁸⁸ ¹²⁸⁹ ¹²⁹⁰ ¹²⁹¹ ¹²⁹² ¹²⁹³ ¹²⁹⁴ ¹²⁹⁵ ¹²⁹⁶ ¹²⁹⁷ ¹²⁹⁸ ¹²⁹⁹ ¹³⁰⁰ ¹³⁰¹ ¹³⁰² ¹³⁰³ ¹³⁰⁴ ¹³⁰⁵ ¹³⁰⁶ ¹³⁰⁷ ¹³⁰⁸ ¹³⁰⁹ ¹³¹⁰ ¹³¹¹ ¹³¹² ¹³¹³ ¹³¹⁴ ¹³¹⁵ ¹³¹⁶ ¹³¹⁷ ¹³¹⁸ ¹³¹⁹ ¹³²⁰ ¹³²¹ ¹³²² ¹³²³ ¹³²⁴ ¹³²⁵ ¹³²⁶ ¹³²⁷ ¹³²⁸ ¹³²⁹ ¹³³⁰ ¹³³¹ ¹³³² ¹³³³ ¹³³⁴ ¹³³⁵ ¹³³⁶ ¹³³⁷ ¹³³⁸ ¹³³⁹ ¹³⁴⁰ ¹³⁴¹ ¹³⁴² ¹³

1264

2 2092 Libano sant'rogo

deudo

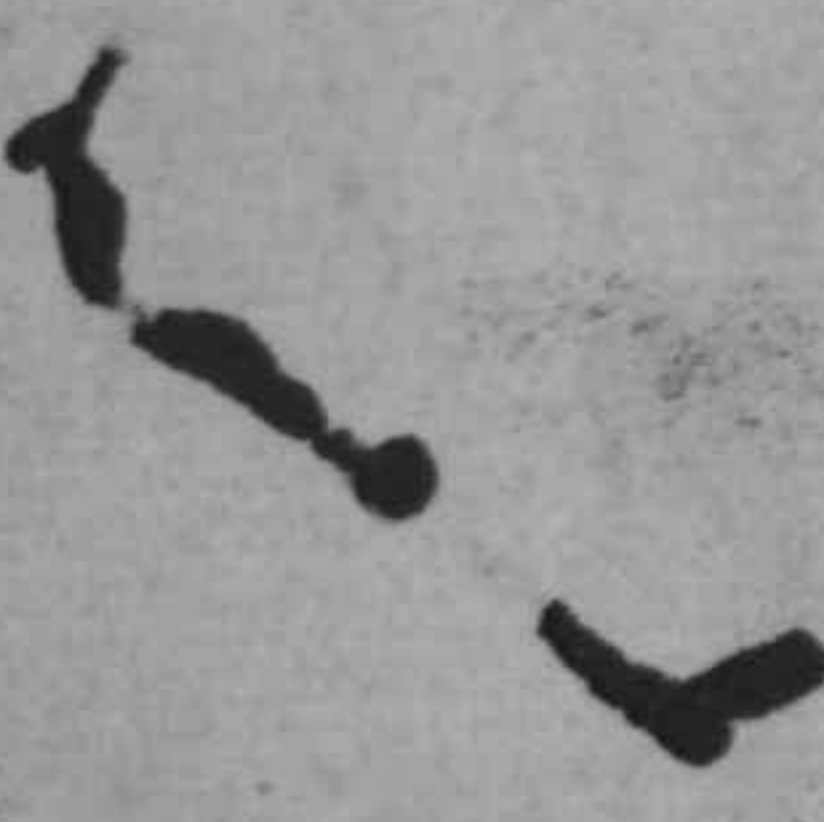

<u>Cura Julia</u>	Sanjosangre comen. a. 1588	
<u>Wnger</u>	Simon zuiß conllorienta	ccv
<u>Zoer</u>	saluador de p. a. g. le. e. p. a. d. o.	ccvi
<u>Wnger</u>	Sebastian Gomez conllorienta	ccvii
<u>Zoer</u>	Don sanjo m. donado	ccviii
<u>Zoer</u>	Don sanjo m. donado a d. p. e. e. a.	ccix
<u>Zoer</u>	el p. a. b. l. o. p.	ccx
<u>Ca. de p. a. s.</u>	Sebastian cocudero a saluador p. r. e. g.	ccxi
<u>Ca. de p. a. s.</u>	saluador p. r. e. g. a. d. i. f. f. t. e. e. e. e. i.	ccxii
<u>V. de Cas.</u>	Saluador e. l. e. m. e. y. n. t. e. A. m. i. g. u. e. s. d. e. l. n. o. s.	ccxiii
<u>Ca. de p. a. s.</u>	Sebastian de l. n. t. o. r. e. a. g. r. a. b. i. e. s. d. e. c. o. a. l. l. a.	ccxiv

asalu v

Gasamaxo familie

1700

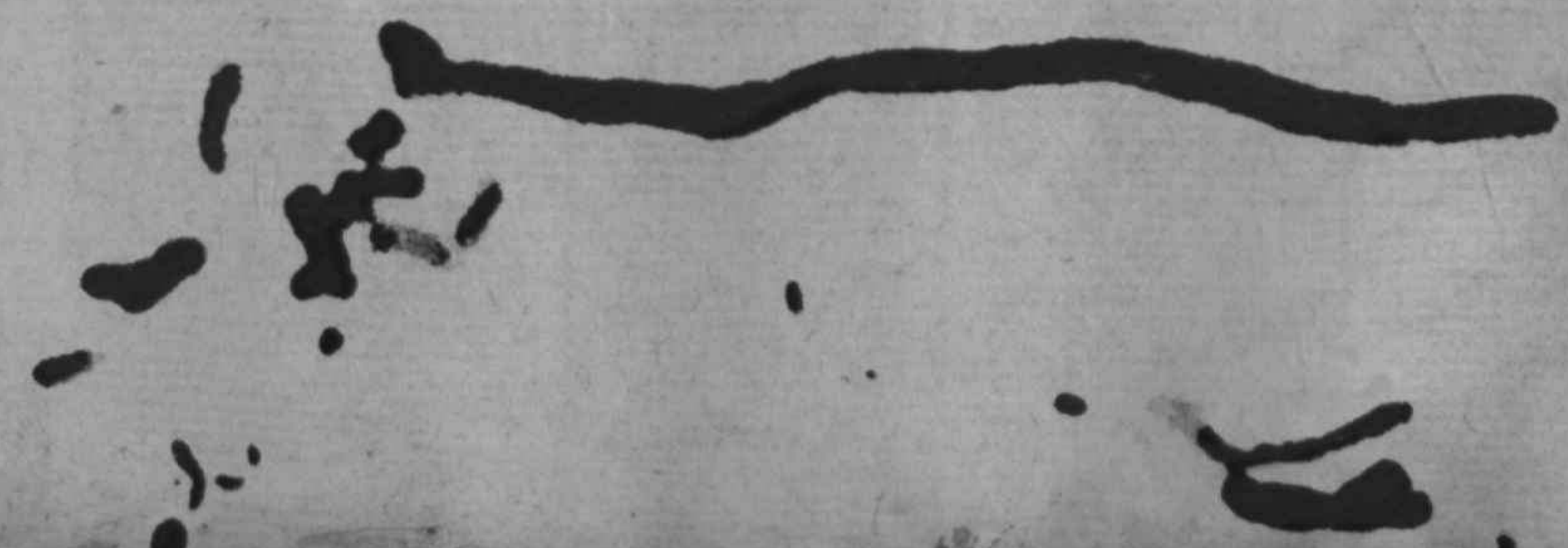

an venena	Ep ^o d ^m conebactian	
5 obli ^m	Ep ^o d ^m suares yotro a ju ^m h ^m ireoamel	
6 obli ^m	Ep ^o d ^m teer teaga d ^m y ^m pe z ^m mo ^m	
poer	Ep ^o d ^m leebay d ^m y ^m e ^m deae	
ca p ^o er ^o	v Ep ^o d ^m dias a f ^m e ^m deae	
f ^m	v El d ^o t ^o r Ep ^o d ^m leebay	
leudo	v Ep ^o d ^m val san y ^m e ^m l ^m vie pa ju ^m teees	
poer	v Ep ^o d ^m l ^m sereno a p ^o rt ^o z ^o	
ca p ^o er ^o	v Ep ^o d ^m d ^m sam de lae ca q ^o	
poer	v El d ^o t ^o r Ep ^o d ^m leandro de san y ^m guelaz p ^o de an tequera	
ura	v Ep ^o d ^m leebay a f ^m e ^m de cardona	
ca p ^o er ^o y ^m a ^m e ^m r ^o	v Ep ^o d ^m l ^m roduquee al boy l ^m l ^m z ^o e ^m t ^o r ^o	
ca p ^o er ^o	v Ep ^o d ^m l ^m y ^m y ^m t ^o r ^o a l ^m onso y ^m	
obli ^m	v d ^m n ^o Ep ^o d ^m l ^m g ^m bay a p ^o m ^o r ^o g ^o	
al p ^o r ^o u ^o	v El d ^o t ^o r Ep ^o d ^m leebay a l ^m u ^o r ^o a z ^o	
poer	v Ep ^o d ^m val e ^m r ^o e ^m y ^m d ^o a ju ^m s ^o e ^m r ^o r ^o a ^m o	
leudo	v Ep ^o d ^m val e ^m r ^o e ^m v ^o l ^o e ^m a f ^m e ^m de b ^o r ^o g ^o	



