

ANUARIO ARQUEOLÓGICO DE ANDALUCÍA 2011

BORRADOR / DOCUMENTO PRE-PRINT

INTERVENCIÓN ARQUEOLÓGICA: CONTROL DE MOVIMIENTO DE TIERRAS EN LA PLAZA DE PACHECO, Nº 2, SANTA FE (GRANADA)

Ana Ruiz Jiménez

Resumen: Se ha llevado un control de movimiento de tierras en el nº 2 de la plaza de Pacheco, nº 2, y no se han hallado restos arqueológicos.

Abstract: An earthwork control has been made in plaza de Pacheco nº 2, and no archaeological remains have been found.

Palabras clave: Centro histórico. // **Key words:** Historic centre.

La rehabilitación de un edificio unifamiliar quedó supeditada a los resultados obtenidos durante el control arqueológico de movimiento de tierras. La obligatoriedad de realizar actuaciones arqueológicas dentro del Conjunto Histórico de Santa Fe queda recogida en la carta Arqueológica¹ y próximamente en el PGOU.

Según expresaba la licencia de obras, los trabajos de control de la remoción del terreno se centraban en tres actuaciones:

1. Ejecución de zanjas para instalar canalizaciones (color verde en el plano).
2. Rebaje de 6 m² para la losa de la nueva escalera (color azul en el plano).
3. Realización de los pozos para reforzar la cimentación de los pilares existentes (color rojo en el plano).

¹ ÁLVAREZ GARCÍA, J.J., CAÑADAS SUÁREZ, J.A., FERNÁNDEZ APARICIO, M.A. y MONTUFO MARTÍN, A.M.: *Carta arqueológica Municipal de Santa Fe*. Sevilla, 2009.



Imagen 1. Plano de la situación de los rebajes realizados sujetos a control arqueológico².

El propio carácter de la obra condicionó los resultados de la misma, que fueron negativos, debido al reducido espacio de vaciado, tanto en extensión como en profundidad.

El edificio está localizado dentro del ámbito de la primitiva ciudadela fortificada de finales del siglo XV (casco histórico de Santa Fe) y relativamente cerca, a escasos metros de la línea de muralla S de la ciudad.

² Este plano, que ha sido modificado para la presente publicación, fue elaborado por los arquitectos Francisco Montañés Aldaz y José Antonio Leiva Linares para el proyecto arqueológico.

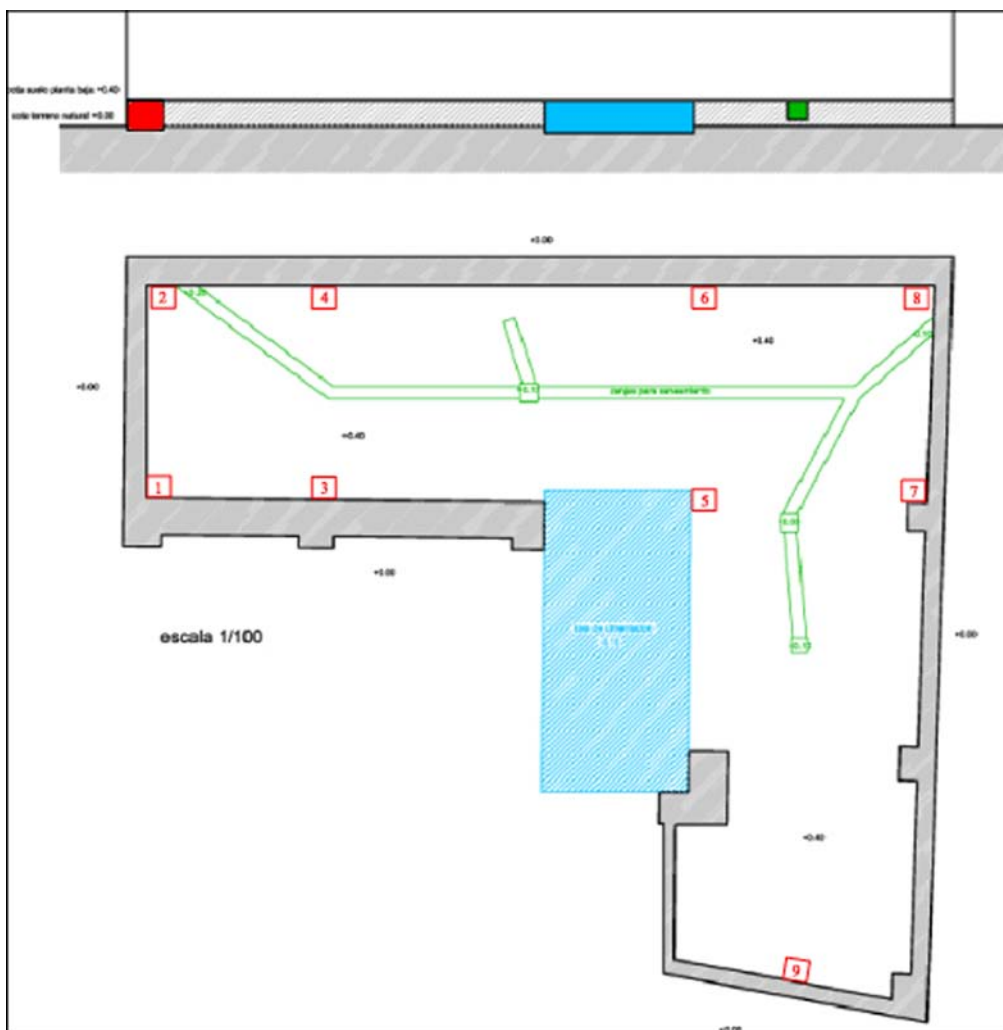

Imagen 2. Plano del emplazamiento del inmueble³.

A pesar de su situación dentro del casco histórico de la ciudad, no se documentaron restos arqueológicos durante el control de movimiento de tierras. Ello puede deberse, sobre todo a dos causas:

1. Que los posibles niveles antiguos fueran arrasados para la edificación de construcciones posteriores, lo que significa que el subsuelo se encuentra muy alterado.
2. Que los restos arqueológicos se conserven a mayor profundidad. En este caso, si en un futuro se realizaran proyectos de obra que contemplasen una mayor remoción del terreno, tendría que llevarse a cabo alguna actuación de tipo arqueológica.

En vista de los resultados negativos obtenidos, consideramos que no existía ningún impedimento para la ejecución del proyecto de construcción.

³ Plano extraído del proyecto arquitectónico elaborado por Francisco Montañés Aldaz y José Antonio Leiva Linares.



Anexo: Fotografías

Imágenes 3-4. Espacio de la losa de cimentación de la escalera antes (izq.) y después

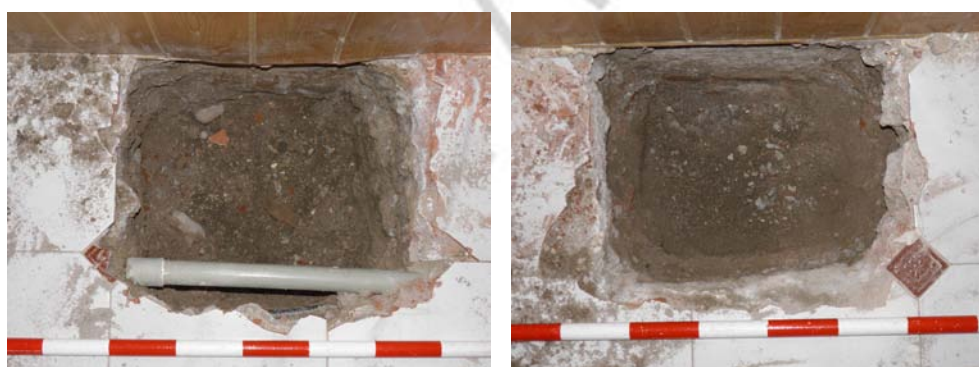

del
reba
je
de
40
cm.

Imágenes 5-6. Detalle de 2 de los 9 pozos abiertos para reforzar la cimentación (40 cm de rebaje).

Imagen 7. Parte de la zanja para saneamiento, cuyo ancho era de 12 cm. Su profundidad variaba entre los 13 cm iniciales hasta los 30 cm finales.



Imagen 7. Parte de la zanja para saneamiento, cuyo ancho era de 12 cm. Su profundidad variaba entre los 13 cm iniciales hasta los 30 cm finales.

Bibliografía

Fuentes

- LÓPEZ, Tomás: *Diccionario geográfico de Andalucía: Granada*. Sevilla, 1990.
- MADOZ, Pascual: *Diccionario geográfico-estadístico-histórico de Andalucía. Granada*; (1845-1850) estudio introductorio J. Bosque Maurel, Valladolid, 1987.

Libros, artículos y proyectos

- ÁLVAREZ GARCÍA, J.J., CAÑADAS SUÁREZ, J.A., FERNÁNDEZ APARICIO, M.A. y MONTUFO MARTÍN, A.M.: *Carta arqueológica Municipal de Santa Fe*. Sevilla, 2009.
- GALLEGO ROCA, Francisco Javier: *Morfología urbana de las poblaciones del reino de Granada a través del Catastro del Marqués de la Ensenada*, Granada, 1987.
- JIMÉNEZ MATA, M^a Carmen: *La Granada islámica*, 1991, Granada.

- Proyecto básico y de ejecución de rehabilitación de vivienda unifamiliar en el casco histórico de Santa Fe (Granada), realizado por los arquitectos Francisco Montañés Aldaz y José Antonio Leiva Linares.

Borrador / Preprint