

ANUARIO ARQUEOLÓGICO DE ANDALUCÍA

2007

BORRADOR / DOCUMENTO PRE-PRINT

INTERVENCIÓN ARQUEOLÓGICA PREVENTIVA EN PARCELA RU 13 (12 E)
DE LA 2ª FASE DEL SECTOR SUNP- 1. ZAMB. DE JAÉN.

ROSA FERNÁNDEZ CASADO

Fig. 1

Resumen:

La actividad arqueológica ha permitido comprobar la presencia en este lugar de la cuenca lacustre hasta tiempos recientes, con la ausencia de evidencias constructivas, a excepción de las relacionadas con la construcción de los viales y edificaciones colindantes, todas ellas pertenecientes a época contemporánea.

Lám. I

Abstrac:

The archaeological activity has revealed the presence here of the lake basin until recently, with no evidence constructive, with the exception of those related to the construction of the road and adjoining buildings, all of them belonging to contemporary age.

Fig. 2

Résumé:

L'activité archéologique a révélé la présence ici du bassin du lac, jusqu'à récemment,

sans aucune preuve constructive, à l'exception de celles liées à la construction de la route et des bâtiments adjacents, chacun d'entre eux appartenant à l'âge contemporain.

Lám. II

La secuencia del sitio intervenido es verdaderamente simple. Se han documentado un total de nueve unidades sedimentarias de las que, a excepción de la unidad sedimentaria vinculada a la zona lacustre (UEN 6), el resto se refieren a las labores previas de urbanización de la parcela y las colindantes. Al tratarse de una de las últimas en plantearse su construcción ha sido usada como verdadero vertedero. Los únicos datos que pueden resultar de interés son la constatación de la presencia de una zona lacustre-pantanososa en el entorno de Marroquies Bajos, hecho que en sí mismo es relevante para la interpretación del sitio arqueológico y la caracterización del paisaje en sus diferentes fases. Hay que anotar que no se han detectado en la excavación restos sedimentarios de la última ocupación de la zona, cuando era objeto de prácticas agrícolas intensivas, lo que debe interpretarse como una consecuencia de los trabajos previos de urbanización del entorno que afectaron notablemente a los niveles superficiales del sitio.

Lám. III

Lám. I.- Localización del solar en la ZAMB. de Jaén.

Lám. II.- Solar tras destierro.

Lám. III.- Perfil Norte del solar donde se aprecian los depósitos antrópicos fruto de las labores de urbanización de la zona sobre los limos de la cuenca lacustre.

Fig. 1.- Situación del solar en el plano de la ciudad de Jaén.

Fig. 2.- Localización de la parcela en la Z.A.M.B. de Jaén.

Borrador / Preprint





Borrador

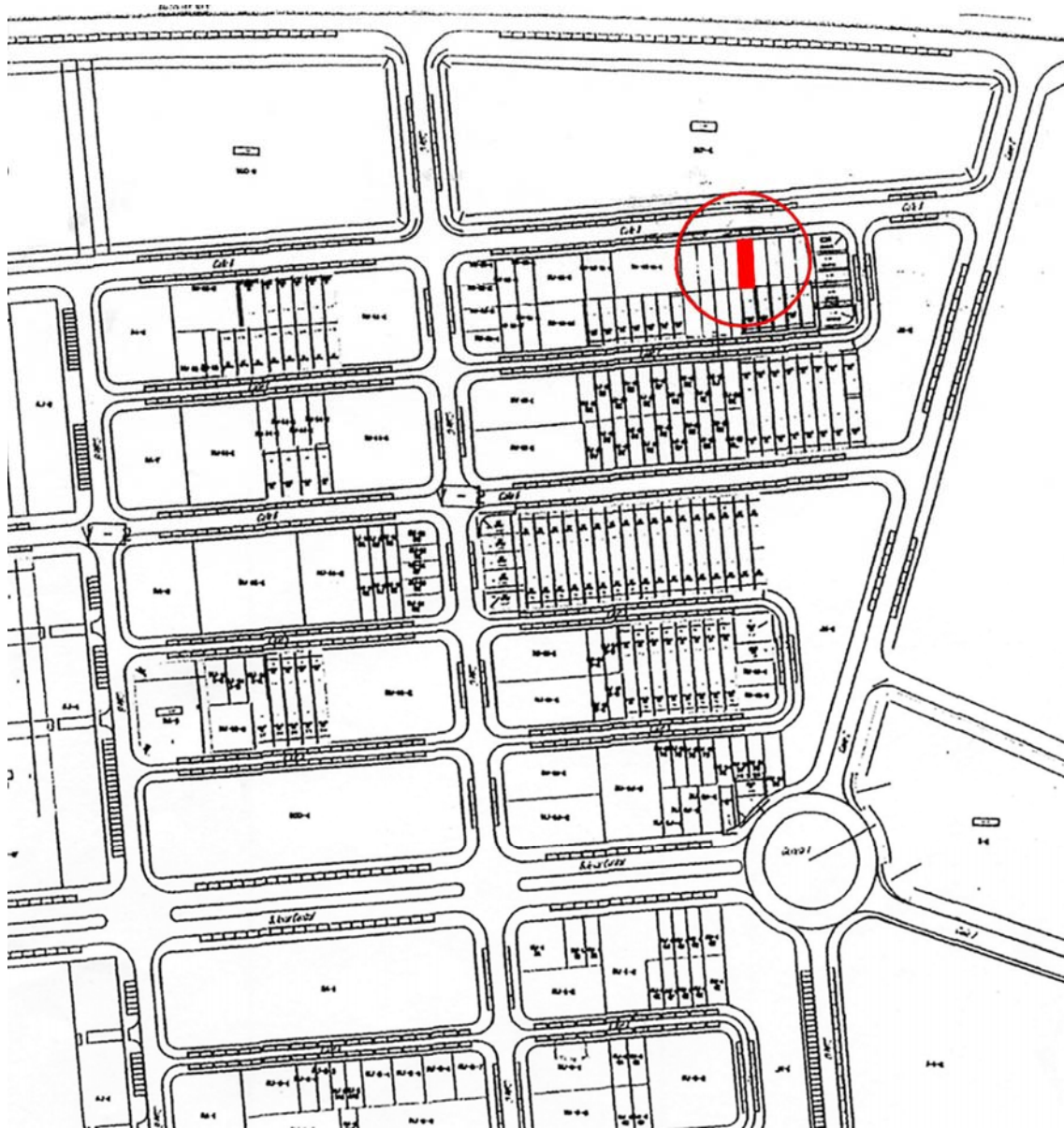



Borrador / Preprint