

ANUARIO ARQUEOLÓGICO DE ANDALUCÍA 2013

BORRADOR / DOCUMENTO PRE-PRINT

INTERVENCIÓN ARQUEOLÓGICA DE URGENCIA MEDIANTE CONTROL ARQUEOLÓGICO DEL DERRIBO DE COBERTIZOS PRÓXIMOS A LA TORRE FORTALEZA DE HUÉTOR-TÁJAR, UBICADOS EN PLAZA ANDALUCÍA Nº6 DE HUÉTOR -TÁJAR (GRANADA).

Blanca Dorador Muñoz

M^a Reyes Ávila Morales

Inmaculada Rodríguez García.

Resumen

Se exponen los resultados de la intervención arqueológica en Plaza de Andalucía nº 6 (Huétor Tájar, Granada). En esta intervención han sido localizados restos estructurales de época medieval.

Abstract

They are exposed the results of the archeological intervention in the Plaza de Andalucía nº 6 (Huétor Tájar, Granada). In this investigation we have been able structure remains of Middle Ages.

LOCALIZACIÓN Y CARACTERÍSTICAS DEL EDIFICIO

La vivienda se localiza en Plaza Andalucía nº 6 de Huétor-Tájar, dentro del casco urbano. Posee una forma trapezoidal con una superficie de 175 m² y linda con Plaza Andalucía en su fachada, con el número 4 y 8 de la misma Plaza. El edificio tiene tres plantas, de techumbre con cubierta plana de rollizos de madera y colindante, en su lado SE, con la torre nazarí.



VIVIENDA Y TORRE EN PLAZA ANDALUCÍA Nº6

En estas tres plantas se observa la existencia de una serie de muros de cierto grosor y con una disposición dentro del edificio poco acorde con las distribuciones características del momento en que se construye la casa. En cierta manera cabe pensar que son estructuras que por su envergadura (1m.-1,20m. de grosor) no se sustituyen sino que se reutilizan a lo largo del tiempo y que el espacio interior de la edificación se distribuye en torno a estos muros. Esto se aprecia en la planta baja y en el resto del alzado de la vivienda.

Tras la intervención arqueológica llevada a cabo con anterioridad¹, en la planta baja se localiza un muro (identificado como estructura defensiva) de tramo recto que se encamina hacia el edificio colindante. Esta misma estructura, siguiendo la misma orientación, se documenta en la planta primera y en la segunda.

Igualmente, cabe resaltar la existencia de otras irregularidades constructivas como muros y paredes con resaltes poco convencionales y que seguramente correspondan con unidades estructurales anteriores como ocurre en la segunda planta o en la planta baja.

El estado de conservación del edificio no es muy bueno sobre todo la fachada y los cobertizos existentes en la trasera del edificio.

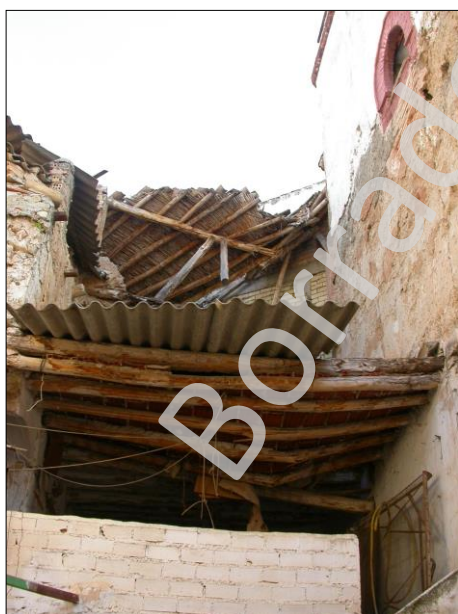

**ESTADO DEL TECHO (PLANTA PRIMERA)
DE LOS COBERTIZOS TRASEROS**

¹ Intervención arqueológica puntual: Sondeos arqueológicos y catas de estratigrafía muraria en Plaza de Andalucía nº6 (Huétor-Tájar, Granada). Dirección: M^aReyes Ávila Morales. Fecha: Diciembre 2006-Enero 2007.

JUSTIFICACIÓN Y OBJETIVOS DEL PROYECTO ARQUEOLÓGICO

Los resultados de la intervención concluyeron que en el interior del edificio se localizan restos pertenecientes al recinto amurallado de la torre alquería (B.I.C.)

Con fecha 27 de marzo de 2007, la Dirección General de Bienes Culturales resuelve estableciendo una serie de condicionantes entre los que resaltamos:

- *"Las estructuras asociadas a la torre nazarí tienen el carácter de Bien de Interés Cultural por el Ministerio de la Ley 16/1985 de 25 de junio, según lo dispuesto en su Disposición Adicional Segunda, por lo que es necesario su conservación, así como adoptar las medidas necesarias para impedir su destrucción o degradación.*
- *Deberá abordarse una segunda fase de intervención del edificio con el fin de dismantelar los cobertizos y añadidos junto a la torre que se encuentra en estado de ruina y que están provocando su deterioro. Así mismo, se deberá adoptar cualquier otra medida que los técnicos de seguridad estimen necesaria a fin de evitar la degradación de los elementos defensivos.*

Desde esta resolución emitida en marzo de 2007 no se ha realizado ningún tipo de actuación dirigidas a adoptar las medidas necesarias para impedir su degradación.

En Marzo de 2013 el Ayuntamiento de Huétor-Tájar consigue la propiedad del edificio adoptando, como primera medida, la demolición de todos aquellos elementos que están provocando el deterioro del torreón nazarí. De esta forma el proyecto de derribo se ha centrado en una intervención de emergencia que consistirá tal y como se establece en el Art.24 de la Ley 14/2007, de 26 de noviembre, las labores necesarias para garantizar la estabilidad y protección de los restos de estructuras defensivas asociadas al torreón nazarí.

El proyecto se centrará en el control del dismantelamiento de los cobertizos y añadidos, situados en la parte trasera o patio de la vivienda y apoyados en la torre nazarí y que se encuentran en estado de ruina y que están provocando grietas y el deterioro de la estructura defensiva.

DESARROLLO DE LA INTERVENCIÓN

Se ha llevado a cabo la demolición de una pequeña estancia situada en el patio de la vivienda y que se correspondía con un pequeño aseo y cocina; además se procedió a la retirada del tabique entre el patio y los cobertizos así como de la escalera situada en el patio, ambos elementos apoyados sobre el alzado de la torre y que amenazaban con desprenderse y dañar la torre por arrastre de material. La totalidad de la demolición y retirada ha sido realizada de forma manual y ha estado bajo supervisión arqueológica.

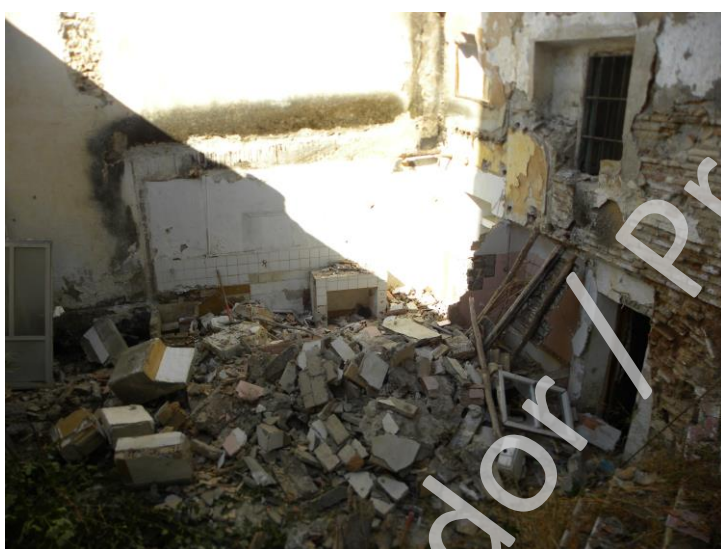

DEMOLICIÓN DE LAS ESTANCIAS DEL PATIO

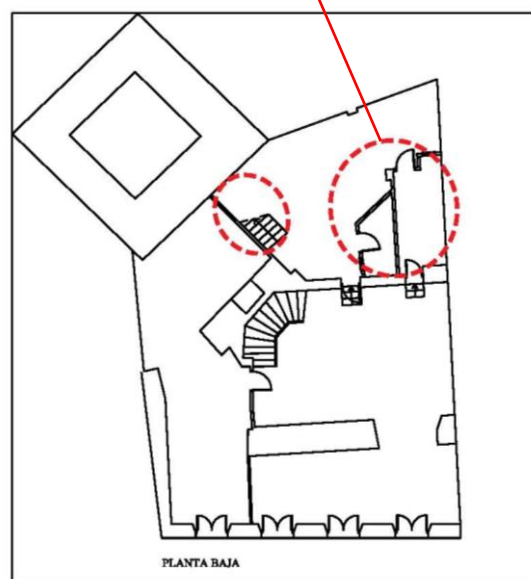

ESTADO FINAL DEL PATIO TRASERO



TRAS LA DEMOLICIÓN Y DESESCOMBRO

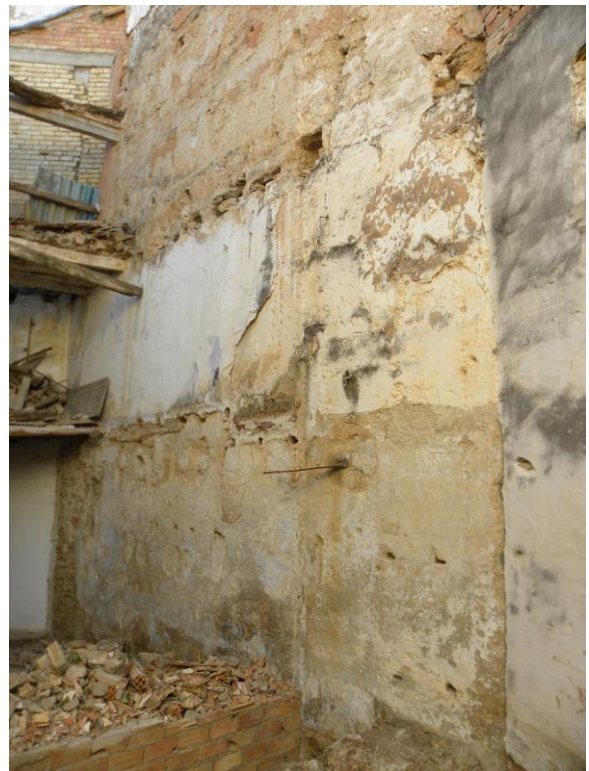
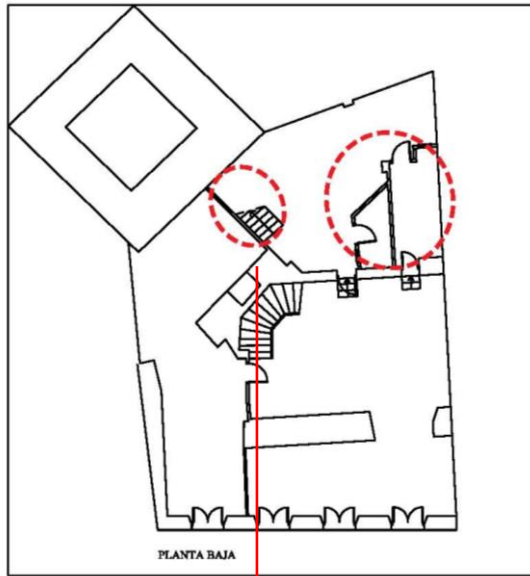

DEMOLICIÓN DEL TABIQUE Y ESCALERA

Una vez montada la grúa se ha procedido al desescombro manual de los restos de cubierta desprendidos y que se encuentran sobre las vigas de la planta primera y segunda del inmueble. Una vez retirada la mayor parte del escombros se ha procedido al corte de las vigas de madera perteneciente a la techumbre de los cobertizos, de forma que los huecos que fueron practicados para su instalación en el alzado de la torre y que han provocado la aparición de grietas y un deterioro general, no resulten afectados.

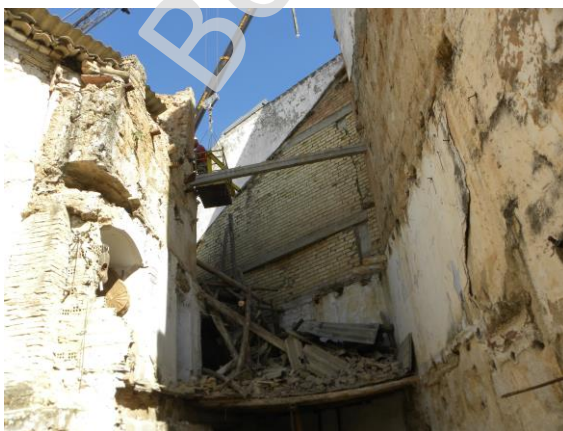

PROCESO DE RETIRADA DE ESCOMBROS, VIGAS Y ELEMENTOS SUELTOS



VISTA GENERAL Y DETALLES DEL ESTADO ACTUAL DEL ALZADO DE LA TORRE