



# CALENDARIO ESCOLAR

2022-2023

# OCTUBRE



Lunes

Martes

Miércoles

Jueves

Viernes

Sábado

Domingo

26

27

28

29

30

1

2

3

4

5

6

7

8

9

10

11

12

13

14

15

16

DESGUACE  
TEATRO  
Pepo y Pepe



17

18

19

20

21

22

23

ARACALADANZA  
Loop



24

25

26

27

28

29

30

ORQ. FIL. DE MÁLAGA  
Y ETCÉTERA  
Pedro y el lobo



31

1

2

3

4

5

6

# NOVIEMBRE



| Lunes | Martes | Miércoles | Jueves | Viernes | Sábado  | Domingo |
|-------|--------|-----------|--------|---------|---|---------|
| 31    | 1      | 2         | 3      | 4       | 5<br>TEATRO GORAKADA<br>El hombre que<br>plantaba árboles | 6       |
| 7     | 8      | 9         | 10     | 11      | 12<br>TEATRO PARAÍSO<br>Ehuna                             | 13      |
| 14    | 15     | 16        | 17     | 18      | 19<br>CLAROSCVRO TEATRO<br>El cielo de Sefarad            | 20      |
| 21    | 22     | 23        | 24     | 25      | 26<br>PATA TEATRO<br>Tierra Mía                           | 27      |
| 28    | 29     | 30        | 1      | 2       | 3   | 4       |

# DICIEMBRE



Lunes      Martes      Miércoles      Jueves      Viernes      Sábado      Domingo

|    |   |   |    |    |   |    |
|----|---|---|----|----|---|----|
| 28 | 29  | 30  | 1  | 2  |  <p>3      4</p> <p>LA PETITA MALUMALUGA<br/>Bob Marley for babies</p> |    |
| 5  | 6   | 7   | 8  | 9  |  <p>10      11</p> <p>KAMANTE TEATRO<br/>Con M Mayúscula</p>          |    |
| 12 | 13  | 14  | 15 | 16 |  <p>17      18</p> <p>PERE FAURA<br/>Bailar es cosa de libros</p>    |    |
| 19 | 20  | 21<br> | 22 | 23 | 24  | 25 |
| 26 |  <p>27      28      29      30</p> <p>ROLABOLA<br/>Rock Cirk</p> |   |    |    | 31  | 1  |

# ENERO



Lunes

Martes

Miércoles

Jueves

Viernes

Sábado

Domingo

26

27

28

29

30

31

1

2

3

4

5

6

7

8

9

10

11

12

13

14

15

TRUCA CIRCUS/GÍA, INFONCUN-  
DIBLES/ LANORDIKA  
Sopla!

21

22

ACUARIO TEATRO  
Azul Picasso

16

17

18

19

20

23

24

25

26

27

28

29

LA MAQUINÉ  
Parade, el circo  
de los valientes

30

31

1

2

3

4

5



# FEBRERO

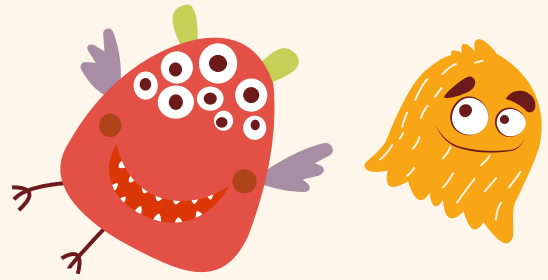

| Lunes | Martes | Miércoles | Jueves | Viernes | Sábado  | Domingo |
|-------|--------|-----------|--------|---------|---|---------|
| 30    | 31     | 1         | 2      | 3       | 4<br>LA CANELA<br>TEATRO DE TÍTERES<br>Rojo                       | 5       |
| 6     | 7      | 8         | 9      | 10      | 11<br>LA CÍA. BARATARIA<br>El lenguaje de las azoteas             | 12      |
| 13    | 14     | 15        | 16     | 17      | 18<br>LA BALDUFA<br>La fábula de la ardilla                       | 19      |
| 20    | 21     | 22        | 23     | 24      | 25<br>ORQ. PROMÚSICA<br>DE MÁLAGA<br>Música clásica<br>en familia | 26      |
| 27    | 28     | 1         | 2      | 3       | 4   | 5       |

# MARZO

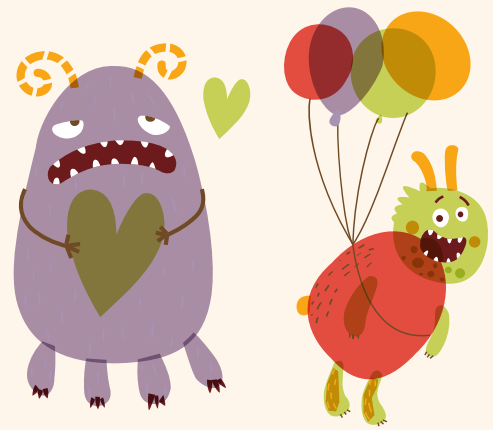

Lunes

Martes

Miércoles

Jueves

Viernes

Sábado

Domingo

27

28

1

2

3

4



6

7

8

9

10

11



12

13

14

15

16

17

18



19

20



21

22

23

24

25



26

27

28

29

30

31

1

2

# ABRIL

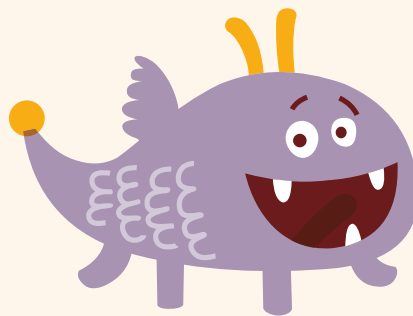

Lunes      Martes      Miércoles      Jueves      Viernes      Sábado      Domingo

|    |    |    |    |    |    |    |
|----|----|----|----|----|----|----|
| 27 | 28 | 29 | 30 | 31 | 1  | 2  |
| 3  | 4  | 5  | 6  | 7  | 8  | 9  |
| 10 | 11 | 12 | 13 | 14 | 15 | 16 |
| 17 | 18 | 19 | 20 | 21 | 22 | 23 |
| 24 | 25 | 26 | 27 | 28 | 29 | 30 |

**15-16**  
VAIVÉN CIRCO  
Anónima

**22-23**  
LA BARACCA / TESTONI RAGAZZI  
Una storia SOTTOSOPRA

**29-30**  
CIA. LA TAL  
The incredible box



# MAYO



Lunes      Martes      Miércoles      Jueves      Viernes      Sábado      Domingo

|    |    |    |    |    |  |   |
|----|----|----|----|----|--|---|
| 1  | 2  | 3  | 4  | 5  | 6<br>MA COMPAGNIE /<br>MARC LACOURT<br>La serpillère de<br>Monsieur Mutt |   |
| 8  | 9  | 10 | 11 | 12 | 13<br>VOILÀ PRODUCCIONES<br>Lua  |   |
| 15 | 16 | 17 | 18 | 19 | 20<br>ENGRUNA TEATRE<br>Univers  |   |
| 22 | 23 | 24 | 25 | 26 | 27<br>XAMPATITO PATO<br>Só   |   |
| 29 | 30 | 31 | 1  | 2  | 3  | 4 |