

3. Otras disposiciones

CONSEJERÍA DE CULTURA

ORDEN de 13 de enero de 2016, por la que se modifica parcialmente, en ejecución de la Sentencia 1334/2014, de la Sala de lo Contencioso-Administrativo con sede en Granada del Tribunal Superior de Justicia de Andalucía, de 12 de mayo de 2014, la Orden de la Consejería de Cultura de 4 de enero de 2008 por la que se resolvió inscribir, con carácter específico, en el Catálogo General del Patrimonio Histórico Andaluz, como Zona Arqueológica, el yacimiento denominado Baños de Alicún, sito en Villanueva de las Torres, Granada.

La Sección Tercera de la Sala de lo Contencioso-Administrativo del Tribunal Superior de Justicia de Andalucía dictó la Sentencia de 12 de mayo de 2014 por la que se resolvía el recurso planteado por la entidad Aginse, S.L contra la Resolución de 10 de julio de 2008 desestimatoria del recurso de alzada formulado contra la Orden de 4 de enero de 2008 que resuelve inscribir en el Catálogo General del Patrimonio Histórico Andaluz, como Zona Arqueológica, el yacimiento denominado Baños de Alicún en Villanueva de las Torres (Granada), estimando parcialmente el citado recurso y ordenando que se ha de incluir como Zona Arqueológica el tramo final de la Acequia del Toril.

En cumplimiento de la citada Sentencia,

DISPONGO

Primero. Modificar la Orden de la Consejería de Cultura de 4 de enero de 2008, por la que se resolvió inscribir con carácter específico en el Catálogo General del Patrimonio Histórico Andaluz, como Zona Arqueológica, el yacimiento denominado Baños de Alicún, sito en Villanueva de las Torres (Granada), en los términos que se indican a continuación, sustituyendo los apartados Delimitación de la Zona Arqueológica, Delimitación del entorno y Plano de Delimitación del Bien y Entorno por los textos y el plano que se recogen en el Anexo de la presente Orden.

Segundo. Instar la modificación del asiento de este bien inmueble en el Registro Autonómico de Instrumentos de Planeamiento, de Convenios Urbanísticos y de los Bienes y Espacios Catalogados y en el Registro de la Propiedad.

Tercero. Ordenar la publicación de la presente Orden en el Boletín Oficial de la Junta de Andalucía.

Sevilla, 13 de enero de 2016

ROSA AGUILAR RIVERO
Consejera de Cultura

A N E X O

I. Delimitación de la zona arqueológica.

El ámbito protegido se ha realizado basándose en una prospección arqueológica de toda el área que ha permitido delimitar la Zona Arqueológica mediante una forma poligonal cuyas coordenadas U.T.M (ETRS 89, Huso 30 N) son las siguientes:

1	490.541	4.151.781
2	490.550	4.151.774
3	490.551	4.151.773
4	490.555	4.151.771
5	490.563	4.151.773
6	490.573	4.151.770
7	490.587	4.151.764
8	490.600	4.151.759
9	490.605	4.151.756
10	490.614	4.151.754
11	490.621	4.151.754
12	490.628	4.151.753
13	490.632	4.151.751
14	490.641	4.151.748
15	490.648	4.151.748
16	490.654	4.151.746
17	490.660	4.151.745
18	490.665	4.151.743
19	490.668	4.151.740
20	490.670	4.151.738
21	490.668	4.151.727
22	490.663	4.151.707
23	490.654	4.151.681
24	490.652	4.151.670
25	490.650	4.151.659
26	490.648	4.151.640
27	490.646	4.151.618
28	490.646	4.151.609
29	490.658	4.151.602
30	490.764	4.151.525
31	490.820	4.151.445
32	490.692	4.151.393
33	490.549	4.151.441
34	490.518	4.151.384
35	490.485	4.151.319
36	490.464	4.151.346
37	490.447	4.151.357
38	490.433	4.151.365
39	490.419	4.151.384
40	490.401	4.151.388
41	490.376	4.151.392
42	490.316	4.151.385
43	490.200	4.151.394
44	490.193	4.151.477
45	490.195	4.151.524
46	490.174	4.151.592
47	490.170	4.151.657
48	490.182	4.151.706
49	490.211	4.151.734
50	490.261	4.151.752
51	490.322	4.151.760
52	490.323	4.151.761

53	490.349	4.151.762
54	490.355	4.151.762
55	490.362	4.151.762
56	490.364	4.151.762
57	490.364	4.151.762
58	490.371	4.151.766
59	490.376	4.151.771
60	490.383	4.151.773
61	490.393	4.151.776
62	490.404	4.151.777
63	490.414	4.151.777
64	490.424	4.151.779
65	490.441	4.151.782
66	490.454	4.151.787
67	490.464	4.151.795
68	490.482	4.151.799
69	490.501	4.151.796
70	490.526	4.151.789
71	490.541	4151781

Las parcelas afectadas, todas ellas de manera parcial, por la delimitación de la Zona Arqueológica se localizan en el polígono 7 y son las siguientes: 23, 26 y 34.

II. Delimitación del entorno.

Los criterios utilizados para la delimitación del entorno de la Zona Arqueológica responden fundamentalmente al objetivo de controlar la integridad física y visual de este, por lo que se contempla entre otros factores la necesidad de garantizar la relación paisajística entre el yacimiento y el medio donde se encuentra, así como facilitar el acceso a la Zona Arqueológica.

El entorno del yacimiento se ha delimitado mediante un área poligonal, siendo sus vértices las siguientes coordenadas (ETRS 89, Huso 30 N):

1	490306	4152130
2	490379	4152114
3	490414	4152118
4	490440	4152038
5	490463	4151990
6	490465	4151969
7	490460	4151968
8	490434	4151967
9	490433	4151967
10	490372	4151958
11	490322	4151941
12	490293	4151912
13	490281	4151863
14	490285	4151798
15	490306	4151730
16	490304	4151683
17	490311	4151600
18	490427	4151591
19	490487	4151599
20	490512	4151594
21	490530	4151591
22	490544	4151571
23	490558	4151563
24	490575	4151553
25	490596	4151525
26	490629	4151591
27	490660	4151647
28	490803	4151600

29	490696	4151335
30	490692	4151241
31	490629	4151179
32	490513	4151229
33	490274	4151513
34	490241	4151529
35	490209	4151542
36	490213	4151570
37	490219	4151609
38	490241	4151649
39	490239	4151682
40	490241	4151708
41	490254	4151751
42	490239	4151815
43	490231	4151836
44	490160	4151850
45	490116	4151854
46	490065	4151917
47	490039	4151963
48	490039	4152024
49	490055	4152055
50	490081	4152089
51	490134	4152120
52	490203	4152140
53	490244	4152140
54	490306	4152130

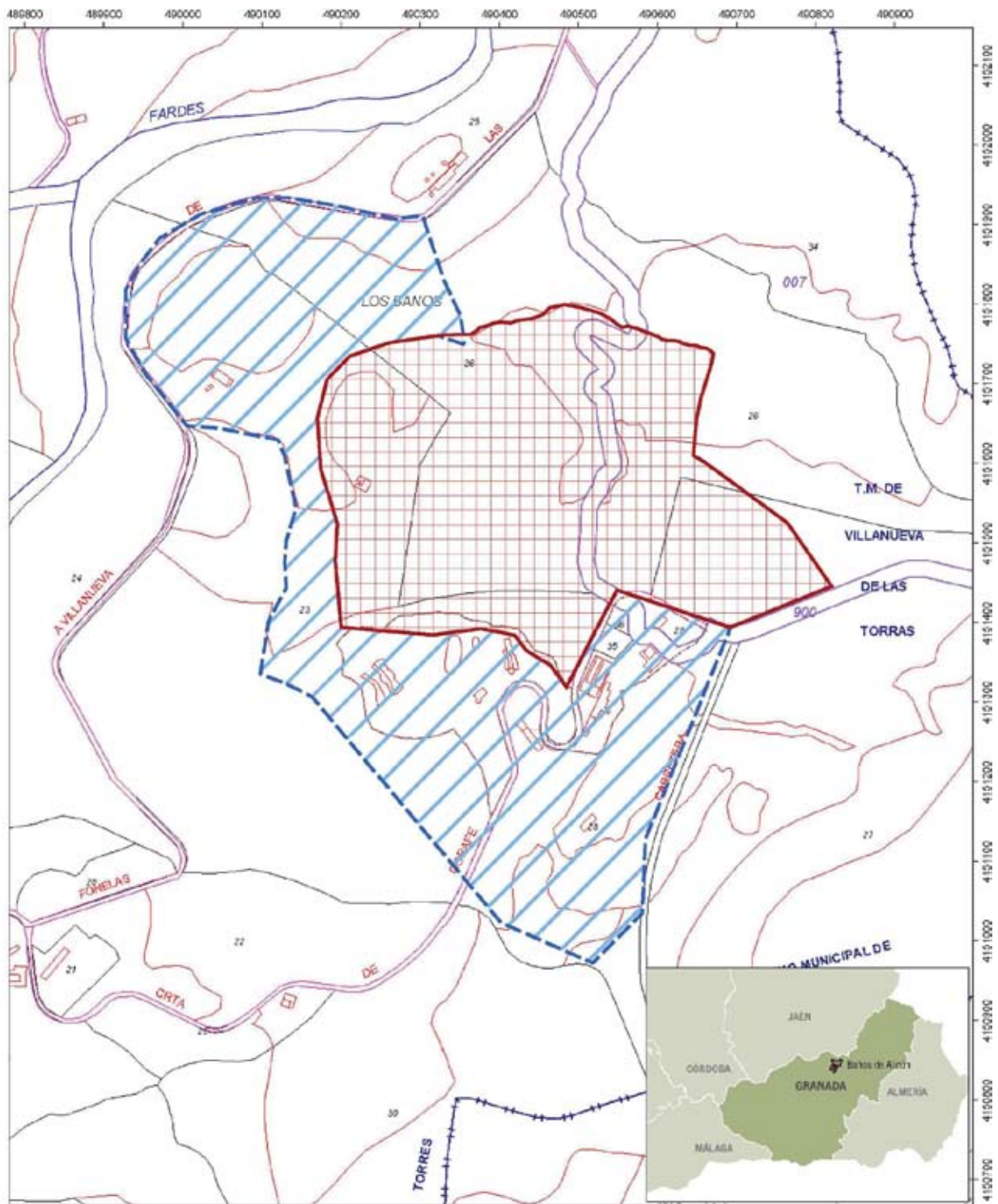

Modificación de la Zona Arqueológica de los Baños de Alicún, en Villanueva de las Torres (Granada), en ejecución de la Sentencia 1334/14 de la Sala de los Contencioso-Administrativo del Tribunal Superior de Justicia de Andalucía con sede en Granada, de 12 de mayo de 2014.

Cartografía base: Cartografía Catastral Digital
 Dirección General del Catastro. Servicio WMS: consulta 02/02/2015.

0 25 50 100 150 metros
 SRS: UTM en ETRS89 H30N

Legenda

- Ámbito del Bien
- Ámbito del entorno

Fecha: 2 de febrero de 2015

