

PLAN ESPECIAL SUPRAMUNICIPAL DEL ENTORNO DEL RIO GUADALETE
Puerto de Santa María-Izquierda de la Frontera

- SUPERFICIES FORESTALES Y ALTIPLANOS**
- Arbores
 - Natural natural arbores
 - Plantal forestal arbores
 - Prados, pastos, meadows y similares
 - Sub-arbores, un arbores
- SUPERFICIES AGRICOLAS**
- Cultivos temporales
 - Cultivos permanentes
 - Otros cultivos
- SUPERFICIES URBANAS Y ZONAS DE CONSTRUCCIÓN**
- Suelo edificable
 - Equipamientos
 - Infraestructuras
 - Zonas urbanas, urbanizaciones y similares
- SUPERFICIES DE AGUA**
- Lagunas de agua
 - Salinas
 - Suaveros y riego de inmersión

PI5 USOS DEL SUELO

PLAN ESPECIAL SUPRAMUNICIPAL DEL ENTORNO DEL RIO GUADALETE
Puerto de Santa María-Izquierda de la Frontera

2022

Comunidad de Bienes Municipales de Sanlúcar de Barrameda
Consejería de Fomento,
Urbanismo y Ordenación del Territorio
Área de Producción

Logo of the community and regional government.

PROYECTO DE PLAN ESPECIAL SUPRAMUNICIPAL DEL ENTORNO DEL RIO GUADALETE
PUERTO DE SANTA MARÍA-IZQUIERDA DE LA FRONTERA
USOS DEL SUELO

Escala: 1:50.000

PROYECTO: 2022

ELABORADO POR: [Logo]

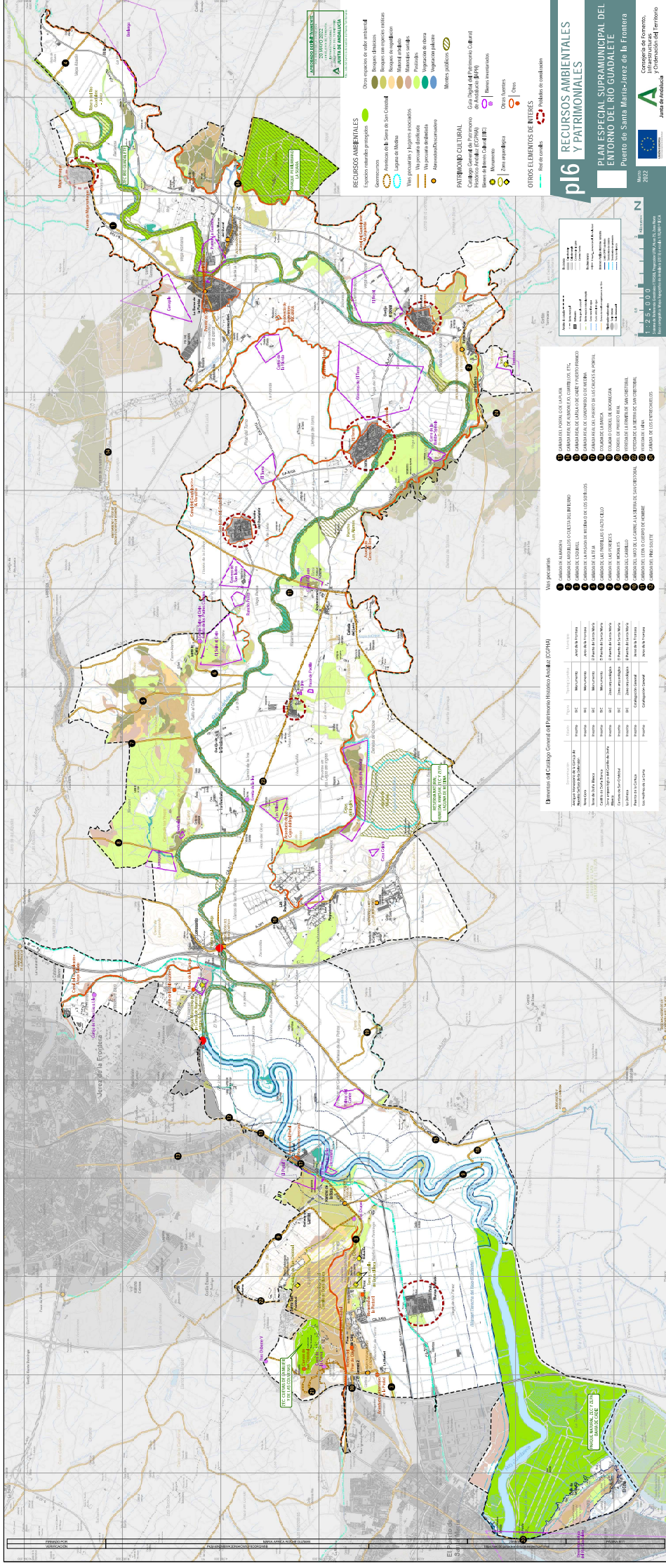

RECURSOS AMBIENTALES

- Espacios naturales protegidos
- Reserva de Biosfera
- Reserva de Biosfera Transfronteriza
- Patrimonio Cultural
- Patrimonio Cultural Europeo
- Patrimonio Cultural de Andalucía (PCPA)
- Patrimonio Cultural de Andalucía (PCA)

OTROS ELEMENTOS DE INTERÉS

- Restos arqueológicos
- Plazas
- Parques
- Áreas de recreo
- Parques infantiles
- Áreas deportivas
- Centros comerciales
- Centros educativos
- Centros de salud
- Centros de servicios
- Centros de investigación
- Centros de cultura
- Centros de ocio

Área de Protección Ambiental

Ordenación del Territorio

Protección del Patrimonio Cultural

Protección del Medio Ambiente



PLAN ESPECIAL SUPRAMUNICIPAL DEL ENTORNO DEL RÍO GUADALETE

Puerto de Santa María-Jerez de la Frontera

pl6 RECURSOS AMBIENTALES Y PATRIMONIALES

Comunidad Autónoma de Andalucía

Consejería de Fomento, Competencias de Fomento y Ordenación del Territorio

2014-2022

2022

Junta de Andalucía

Comunidad Autónoma de Andalucía

Consejería de Fomento, Competencias de Fomento y Ordenación del Territorio

2014-2022

2022

Junta de Andalucía

Comunidad Autónoma de Andalucía

Consejería de Fomento, Competencias de Fomento y Ordenación del Territorio

2014-2022

2022

Junta de Andalucía

Comunidad Autónoma de Andalucía

Consejería de Fomento, Competencias de Fomento y Ordenación del Territorio

2014-2022

2022

Junta de Andalucía

Comunidad Autónoma de Andalucía

Consejería de Fomento, Competencias de Fomento y Ordenación del Territorio

2014-2022

2022

Junta de Andalucía

Comunidad Autónoma de Andalucía

Consejería de Fomento, Competencias de Fomento y Ordenación del Territorio

2014-2022

2022

Junta de Andalucía

Comunidad Autónoma de Andalucía

Consejería de Fomento, Competencias de Fomento y Ordenación del Territorio

2014-2022

2022

Junta de Andalucía

Comunidad Autónoma de Andalucía

Consejería de Fomento, Competencias de Fomento y Ordenación del Territorio

2014-2022

2022

Junta de Andalucía

Comunidad Autónoma de Andalucía

Consejería de Fomento, Competencias de Fomento y Ordenación del Territorio

2014-2022

2022

Junta de Andalucía

Comunidad Autónoma de Andalucía

Consejería de Fomento, Competencias de Fomento y Ordenación del Territorio

2014-2022

2022

Itinerarios

Nº	Nombre	Temas	Temas secundarios	Temas terciarios
1	AMBITO DEL ANCIANO CASTELLANO	Historia	Arquitectura	Urbanismo
2	AMBITO DEL ANCIANO CASTELLANO	Historia	Arquitectura	Urbanismo
3	AMBITO DEL ANCIANO CASTELLANO	Historia	Arquitectura	Urbanismo
4	AMBITO DEL ANCIANO CASTELLANO	Historia	Arquitectura	Urbanismo
5	AMBITO DEL ANCIANO CASTELLANO	Historia	Arquitectura	Urbanismo
6	AMBITO DEL ANCIANO CASTELLANO	Historia	Arquitectura	Urbanismo
7	AMBITO DEL ANCIANO CASTELLANO	Historia	Arquitectura	Urbanismo
8	AMBITO DEL ANCIANO CASTELLANO	Historia	Arquitectura	Urbanismo
9	AMBITO DEL ANCIANO CASTELLANO	Historia	Arquitectura	Urbanismo
10	AMBITO DEL ANCIANO CASTELLANO	Historia	Arquitectura	Urbanismo
11	AMBITO DEL ANCIANO CASTELLANO	Historia	Arquitectura	Urbanismo
12	AMBITO DEL ANCIANO CASTELLANO	Historia	Arquitectura	Urbanismo
13	AMBITO DEL ANCIANO CASTELLANO	Historia	Arquitectura	Urbanismo
14	AMBITO DEL ANCIANO CASTELLANO	Historia	Arquitectura	Urbanismo
15	AMBITO DEL ANCIANO CASTELLANO	Historia	Arquitectura	Urbanismo

Temas de Interés

Nº	Nombre	Temas	Temas secundarios	Temas terciarios
16	AMBITO DEL ANCIANO CASTELLANO	Historia	Arquitectura	Urbanismo
17	AMBITO DEL ANCIANO CASTELLANO	Historia	Arquitectura	Urbanismo
18	AMBITO DEL ANCIANO CASTELLANO	Historia	Arquitectura	Urbanismo
19	AMBITO DEL ANCIANO CASTELLANO	Historia	Arquitectura	Urbanismo
20	AMBITO DEL ANCIANO CASTELLANO	Historia	Arquitectura	Urbanismo
21	AMBITO DEL ANCIANO CASTELLANO	Historia	Arquitectura	Urbanismo
22	AMBITO DEL ANCIANO CASTELLANO	Historia	Arquitectura	Urbanismo
23	AMBITO DEL ANCIANO CASTELLANO	Historia	Arquitectura	Urbanismo
24	AMBITO DEL ANCIANO CASTELLANO	Historia	Arquitectura	Urbanismo
25	AMBITO DEL ANCIANO CASTELLANO	Historia	Arquitectura	Urbanismo
26	AMBITO DEL ANCIANO CASTELLANO	Historia	Arquitectura	Urbanismo
27	AMBITO DEL ANCIANO CASTELLANO	Historia	Arquitectura	Urbanismo
28	AMBITO DEL ANCIANO CASTELLANO	Historia	Arquitectura	Urbanismo
29	AMBITO DEL ANCIANO CASTELLANO	Historia	Arquitectura	Urbanismo
30	AMBITO DEL ANCIANO CASTELLANO	Historia	Arquitectura	Urbanismo
31	AMBITO DEL ANCIANO CASTELLANO	Historia	Arquitectura	Urbanismo
32	AMBITO DEL ANCIANO CASTELLANO	Historia	Arquitectura	Urbanismo
33	AMBITO DEL ANCIANO CASTELLANO	Historia	Arquitectura	Urbanismo
34	AMBITO DEL ANCIANO CASTELLANO	Historia	Arquitectura	Urbanismo
35	AMBITO DEL ANCIANO CASTELLANO	Historia	Arquitectura	Urbanismo
36	AMBITO DEL ANCIANO CASTELLANO	Historia	Arquitectura	Urbanismo
37	AMBITO DEL ANCIANO CASTELLANO	Historia	Arquitectura	Urbanismo
38	AMBITO DEL ANCIANO CASTELLANO	Historia	Arquitectura	Urbanismo
39	AMBITO DEL ANCIANO CASTELLANO	Historia	Arquitectura	Urbanismo
40	AMBITO DEL ANCIANO CASTELLANO	Historia	Arquitectura	Urbanismo
41	AMBITO DEL ANCIANO CASTELLANO	Historia	Arquitectura	Urbanismo
42	AMBITO DEL ANCIANO CASTELLANO	Historia	Arquitectura	Urbanismo
43	AMBITO DEL ANCIANO CASTELLANO	Historia	Arquitectura	Urbanismo
44	AMBITO DEL ANCIANO CASTELLANO	Historia	Arquitectura	Urbanismo
45	AMBITO DEL ANCIANO CASTELLANO	Historia	Arquitectura	Urbanismo
46	AMBITO DEL ANCIANO CASTELLANO	Historia	Arquitectura	Urbanismo
47	AMBITO DEL ANCIANO CASTELLANO	Historia	Arquitectura	Urbanismo
48	AMBITO DEL ANCIANO CASTELLANO	Historia	Arquitectura	Urbanismo
49	AMBITO DEL ANCIANO CASTELLANO	Historia	Arquitectura	Urbanismo
50	AMBITO DEL ANCIANO CASTELLANO	Historia	Arquitectura	Urbanismo

Temas de Interés

Nº	Nombre	Temas	Temas secundarios	Temas terciarios
51	AMBITO DEL ANCIANO CASTELLANO	Historia	Arquitectura	Urbanismo
52	AMBITO DEL ANCIANO CASTELLANO	Historia	Arquitectura	Urbanismo
53	AMBITO DEL ANCIANO CASTELLANO	Historia	Arquitectura	Urbanismo
54	AMBITO DEL ANCIANO CASTELLANO	Historia	Arquitectura	Urbanismo
55	AMBITO DEL ANCIANO CASTELLANO	Historia	Arquitectura	Urbanismo
56	AMBITO DEL ANCIANO CASTELLANO	Historia	Arquitectura	Urbanismo
57	AMBITO DEL ANCIANO CASTELLANO	Historia	Arquitectura	Urbanismo
58	AMBITO DEL ANCIANO CASTELLANO	Historia	Arquitectura	Urbanismo
59	AMBITO DEL ANCIANO CASTELLANO	Historia	Arquitectura	Urbanismo
60	AMBITO DEL ANCIANO CASTELLANO	Historia	Arquitectura	Urbanismo
61	AMBITO DEL ANCIANO CASTELLANO	Historia	Arquitectura	Urbanismo
62	AMBITO DEL ANCIANO CASTELLANO	Historia	Arquitectura	Urbanismo
63	AMBITO DEL ANCIANO CASTELLANO	Historia	Arquitectura	Urbanismo
64	AMBITO DEL ANCIANO CASTELLANO	Historia	Arquitectura	Urbanismo
65	AMBITO DEL ANCIANO CASTELLANO	Historia	Arquitectura	Urbanismo
66	AMBITO DEL ANCIANO CASTELLANO	Historia	Arquitectura	Urbanismo
67	AMBITO DEL ANCIANO CASTELLANO	Historia	Arquitectura	Urbanismo
68	AMBITO DEL ANCIANO CASTELLANO	Historia	Arquitectura	Urbanismo
69	AMBITO DEL ANCIANO CASTELLANO	Historia	Arquitectura	Urbanismo
70	AMBITO DEL ANCIANO CASTELLANO	Historia	Arquitectura	Urbanismo
71	AMBITO DEL ANCIANO CASTELLANO	Historia	Arquitectura	Urbanismo
72	AMBITO DEL ANCIANO CASTELLANO	Historia	Arquitectura	Urbanismo
73	AMBITO DEL ANCIANO CASTELLANO	Historia	Arquitectura	Urbanismo
74	AMBITO DEL ANCIANO CASTELLANO	Historia	Arquitectura	Urbanismo
75	AMBITO DEL ANCIANO CASTELLANO	Historia	Arquitectura	Urbanismo
76	AMBITO DEL ANCIANO CASTELLANO	Historia	Arquitectura	Urbanismo
77	AMBITO DEL ANCIANO CASTELLANO	Historia	Arquitectura	Urbanismo
78	AMBITO DEL ANCIANO CASTELLANO	Historia	Arquitectura	Urbanismo
79	AMBITO DEL ANCIANO CASTELLANO	Historia	Arquitectura	Urbanismo
80	AMBITO DEL ANCIANO CASTELLANO	Historia	Arquitectura	Urbanismo

2014-2022

2022

Junta de Andalucía

Comunidad Autónoma de Andalucía

Consejería de Fomento, Competencias de Fomento y Ordenación del Territorio

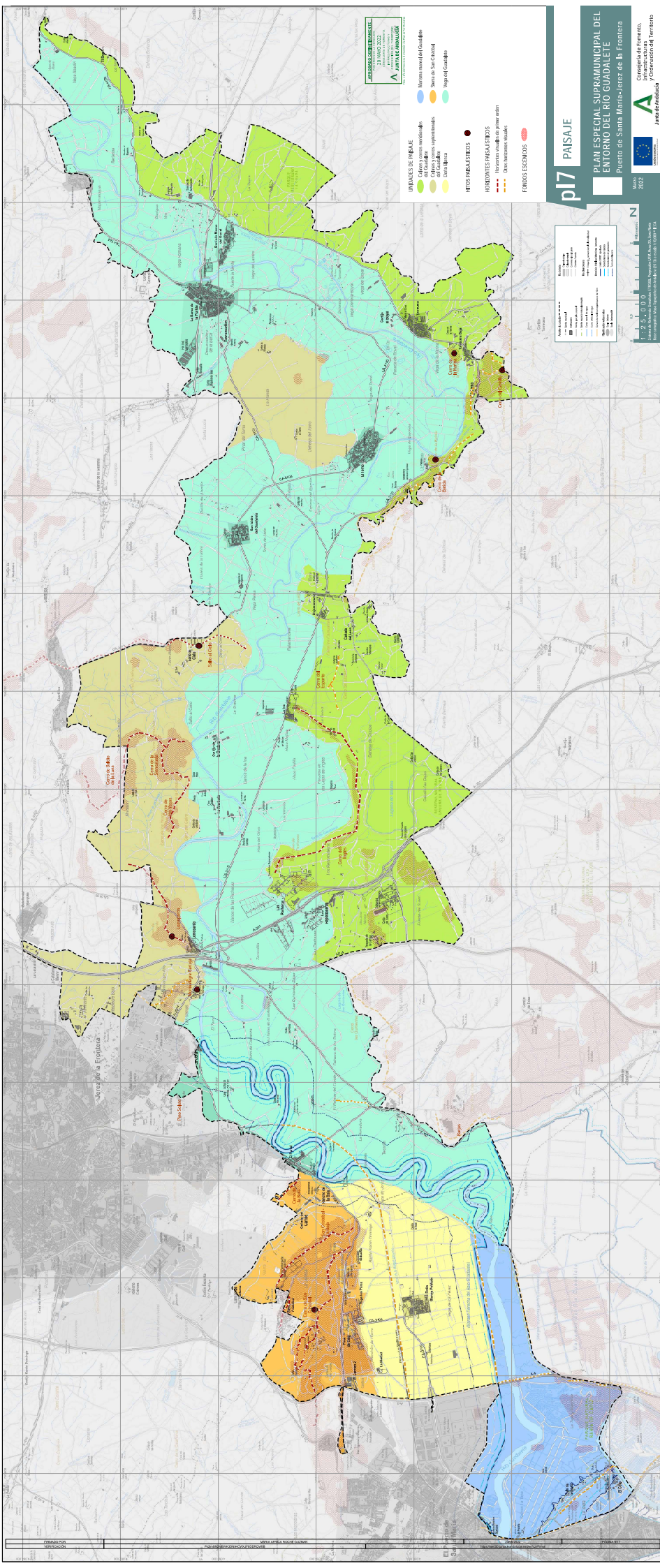

PI7 PAISAJE

PLAN ESPECIAL SUPRAMUNICIPAL DEL ENTORNO DEL RIO GUADALETE
 Puerto de Santa María-Ireza de la Frontera

2022

Consejería de Fomento,
 Infraestructuras,
 Transportación y Ordenación del Territorio



Junta de Andalucía

2022

Consejería de Fomento,
 Infraestructuras,
 Transportación y Ordenación del Territorio



Junta de Andalucía

2022

Consejería de Fomento,
 Infraestructuras,
 Transportación y Ordenación del Territorio



Junta de Andalucía

2022

Consejería de Fomento,
 Infraestructuras,
 Transportación y Ordenación del Territorio



Junta de Andalucía

2022

Consejería de Fomento,
 Infraestructuras,
 Transportación y Ordenación del Territorio

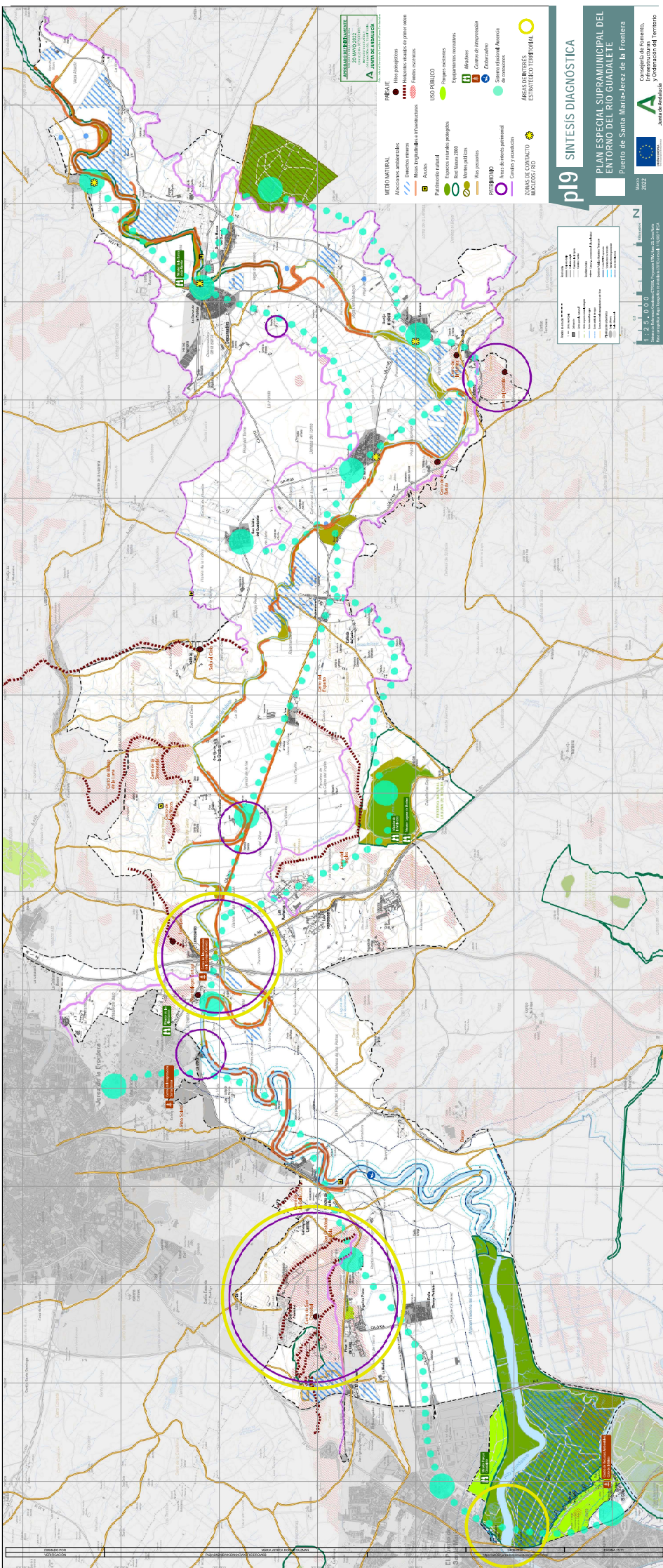

N
 0 50 100 200 400 600 800 1000
 metros

Proyecto de Ordenación Urbanística
 Ayuntamiento de San Martín de Castañeda
 Calle San Martín, 2
 37750 San Martín de Castañeda, Zamora

Elaboración: 12/04/2022
 20/04/2022
 A: Ayuntamiento de San Martín de Castañeda

MEMORIA
 PLAN ESPECIAL SUPRAMUNICIPAL DEL ENTORNO DEL RIO GUADALETE
 Municipio de San Martín de Castañeda y de Foz de San Pedro

Consejería de Territorio y Ordenación del Territorio
 Junta de Andalucía

0322

0322

2022

0322

0322

0322