

RMDVP solicitudes y estado de inscripciones a origen

Registros Municipales de Demandantes de Vivienda Protegida

Fecha de Solicitud está entre 01/01/2009 00:00:00 y 31/12/2018 00:00:00

Nº de solicitudes, Nº de inscripciones, Inscripciones activas

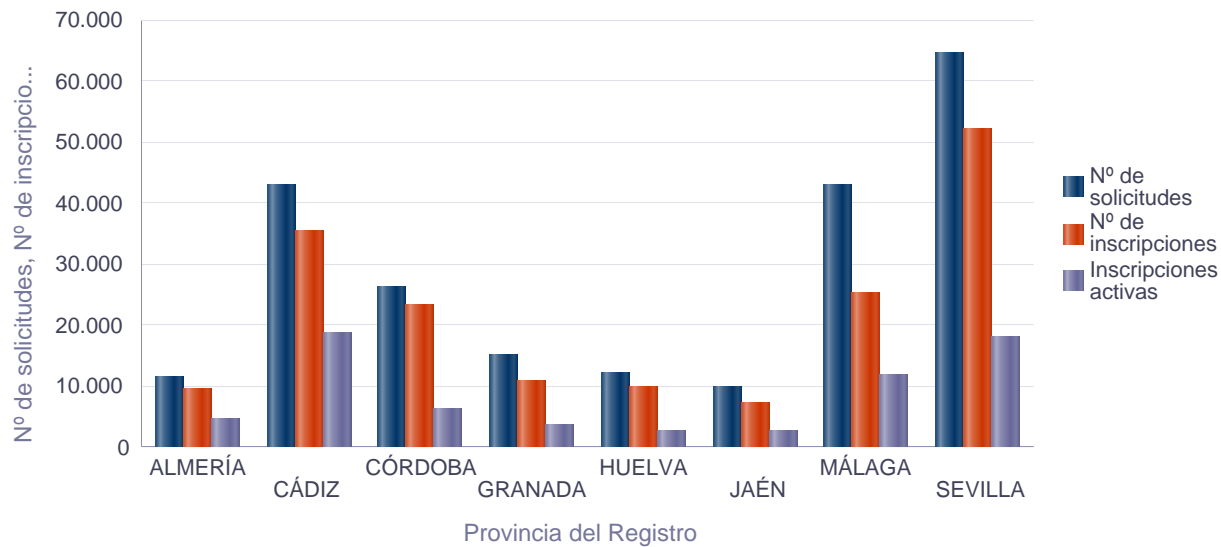

Provincia del Registro	Municipio del Registro	código INE	Nº de solicitudes	Nº de inscripciones	Inscripciones activas	Inscripciones canceladas por adjudicación	Inscripciones caducadas y otros
ALMERÍA	ABLA	04001	8	2	2	0	0
ALMERÍA	ADRA	04003	261	1	1	0	0
ALMERÍA	ALBOLODUY	04005	8	0	0	0	0
ALMERÍA	ALBOX	04006	74	65	19	0	46
ALMERÍA	ALMERÍA	04013	5.976	5.613	3.342	248	2.023
ALMERÍA	ANTAS	04016	12	10	1	0	9
ALMERÍA	ARBOLEAS	04017	34	29	12	4	13
ALMERÍA	ARMUÑA DE ALMANZORA	04018	7	7	6	0	1
ALMERÍA	BAYARQUE	04021	8	6	6	0	0
ALMERÍA	BENAHADUX	04024	60	45	3	0	42
ALMERÍA	BERJA	04029	13	13	3	0	10
ALMERÍA	BÉDAR	04022	4	0	0	0	0
ALMERÍA	CANJÁYAR	04030	32	17	0	0	17
ALMERÍA	CARBONERAS	04032	1	0	0	0	0
ALMERÍA	CHERCOS	04036	1	0	0	0	0
ALMERÍA	CHIRIVEL	04037	2	2	2	0	0
ALMERÍA	CUEVAS DEL ALMANZORA	04035	5	0	0	0	0
ALMERÍA	EJIDO (EL)	04902	1.487	974	393	32	549
ALMERÍA	FINES	04044	19	0	0	0	0
ALMERÍA	GALLARDOS (LOS)	04048	43	0	0	0	0
ALMERÍA	GARRUCHA	04049	26	0	0	0	0
ALMERÍA	GÁDOR	04047	66	61	27	0	34
ALMERÍA	GÉRGAL	04050	4	0	0	0	0
ALMERÍA	HUÉRCAL DE ALMERÍA	04052	54	31	13	0	18
ALMERÍA	HUÉRCAL-OVERA	04053	359	318	128	58	132
ALMERÍA	MARÍA	04063	8	0	0	0	0
ALMERÍA	MOJONERA (LA)	04903	26	18	7	0	11
ALMERÍA	NACIMIENTO	04065	5	0	0	0	0
ALMERÍA	NÍJAR	04066	642	530	322	0	208
ALMERÍA	OLULA DEL RÍO	04069	106	104	33	20	51
ALMERÍA	ORIA	04070	34	27	5	0	22
ALMERÍA	PECHINA	04074	162	143	33	38	72
ALMERÍA	PULPÍ	04075	21	0	0	0	0
ALMERÍA	RIOJA	04078	27	26	3	0	23
ALMERÍA	ROQUETAS DE MAR	04079	1.000	939	217	314	408
ALMERÍA	SERÓN	04083	6	0	0	0	0

Provincia del Registro	Municipio del Registro	código INE	Nº de solicitudes	Nº de inscripciones	Inscripciones activas	Inscripciones canceladas por adjudicación	Inscripciones caducadas y otros
ALMERÍA	SIERRO	04084	19	5	5	0	0
	SORBAS	04086	89	75	6	0	69
	TABERNAS	04088	75	64	9	1	54
	TRES VILLAS (LAS)	04901	3	1	1	0	0
	TURRE	04093	19	0	0	0	0
	TÍJOLA	04092	43	21	20	0	1
	VERA	04100	287	0	0	0	0
	VIATOR	04101	204	1	0	0	1
	VÉLEZ-BLANCO	04098	30	25	5	0	20
	VÍCAR	04102	265	245	63	51	131
	ZURGENA	04103	8	7	3	0	4
ALMERÍA Total			11.643	9.425	4.690	766	3.969
CÁDIZ	ALCALÁ DE LOS GAZULES	11001	394	363	187	84	92
	ALCALÁ DEL VALLE	11002	188	173	43	22	108
	ALGAR	11003	1	1	0	0	1
	ALGECIRAS	11004	2.577	2.512	960	159	1.393
	ALGODONALES	11005	83	62	61	0	1
	ARCOS DE LA FRONTERA	11006	444	377	117	18	242
	BARBATE	11007	949	152	88	0	64
	BARRIOS (LOS)	11008	937	907	188	3	716
	BENALUP-CASAS VIEJAS	11901	263	251	108	2	141
	BENAOCAZ	11009	3	0	0	0	0
	BORNOS	11010	482	379	254	13	112
	CASTELLAR DE LA FRONTERA	11013	398	65	65	0	0
	CHICLANA DE LA FRONTERA	11015	4.082	3.896	1.867	220	1.809
	CHIPIONA	11016	246	210	46	0	164
	CONIL DE LA FRONTERA	11014	1.867	1.796	903	46	847
	CÁDIZ	11012	10.115	8.886	7.063	452	1.371
	ESPERA	11017	178	167	91	6	70
	GRAZALEMA	11019	10	0	0	0	0
	JEREZ DE LA FRONTERA	11020	2.605	0	0	0	0
	JIMENA DE LA FRONTERA	11021	328	279	106	5	168
	LÍNEA DE LA CONCEPCIÓN (LA)	11022	1.118	1.093	367	96	630
	MEDINA-SIDONIA	11023	312	144	0	0	144
	OLVERA	11024	207	186	69	8	109
	PATERNA DE RIVERA	11025	62	42	7	0	35
	PRADO DEL REY	11026	62	34	1	0	33
	PUERTO DE SANTA MARÍA (EL)	11027	1.775	1.645	515	209	921
	PUERTO REAL	11028	1.889	1.713	279	55	1.379
	ROTA	11030	1.517	1.382	686	60	636
	SAN FERNANDO	11031	4.200	4.131	2.893	1	1.237
	SAN JOSÉ DEL VALLE	11902	170	141	50	37	54
	SAN ROQUE	11033	1.197	1.120	424	87	609
SANLÚCAR DE BARRAMEDA	11032	1.239	1.109	425	48	636	
TARIFA	11035	1.933	1.694	592	245	857	
UBRIQUE	11038	260	180	87	23	70	
VEJER DE LA FRONTERA	11039	480	450	154	0	296	
VILLAMARTÍN	11041	204	14	2	0	12	
CÁDIZ Total			42.775	35.554	18.698	1.899	14.957
CÓRDOBA	ADAMUZ	14001	60	15	8	0	7
	AGUILAR DE LA FRONTERA	14002	264	218	10	0	208
	ALCARACEJOS	14003	55	51	7	0	44
	ALMODÓVAR DEL RÍO	14005	12	0	0	0	0
	AÑORA	14006	28	27	2	14	11
	BAENA	14007	274	267	13	2	252
	BELALCÁZAR	14008	14	1	0	0	1
	BELMEZ	14009	15	9	0	0	9
	BENAMEJÍ	14010	165	153	44	0	109
	BUJALANCE	14012	152	150	0	0	150
	CABRA	14013	293	245	105	3	137

Provincia del Registro	Municipio del Registro	código INE	Nº de solicitudes	Nº de inscripciones	Inscripciones activas	Inscripciones canceladas por adjudicación	Inscripciones caducadas y otros
CÓRDOBA	CARCABUEY	14015	18	0	0	0	0
	CARDEÑA	14016	19	19	0	0	19
	CARLOTA (LA)	14017	194	194	5	7	182
	CARPIO (EL)	14018	40	35	19	1	15
	CASTRO DEL RÍO	14019	48	0	0	0	0
	CÓRDOBA	14021	18.470	16.871	5.100	1.812	9.959
	DOÑA MENCÍA	14022	128	120	16	0	104
	ENCINAS REALES	14024	4	4	3	0	1
	ESPEJO	14025	94	47	0	0	47
	ESPIEL	14026	3	0	0	0	0
	FERNÁN-NÚÑEZ	14027	70	63	0	0	63
	FUENTE OBEJUNA	14029	53	46	0	0	46
	FUENTE PALMERA	14030	4	0	0	0	0
	GRANJUELA (LA)	14032	1	1	1	0	0
	HINOJOSA DEL DUQUE	14035	243	242	0	0	242
	HORNACHUELOS	14036	216	189	133	0	56
	IZNÁJAR	14037	23	11	5	0	6
	LUCENA	14038	1.267	999	268	5	726
	LUQUE	14039	72	58	11	8	39
	MONTALBÁN DE CÓRDOBA	14040	101	30	1	0	29
	MONTEMAYOR	14041	7	0	0	0	0
	MONTILLA	14042	242	218	38	1	179
	MONTORO	14043	403	354	127	14	213
	MONTURQUE	14044	8	4	2	1	1
	MORILES	14045	18	15	3	0	12
	NUEVA CARTEYA	14046	280	256	19	8	229
	PALENCIANA	14048	46	30	0	0	30
	PALMA DEL RÍO	14049	791	754	77	43	634
	PEÑARROYA-PUEBLONUEVO	14052	294	191	83	0	108
	POSADAS	14053	211	175	1	6	168
	POZOBLANCO	14054	86	85	1	34	50
	PRIEGO DE CÓRDOBA	14055	156	31	11	0	20
PUENTE GENIL	14056	269	231	75	11	145	
RAMBLA (LA)	14057	13	0	0	0	0	
RUTE	14058	123	113	22	0	91	
SAN SEBASTIÁN DE LOS BALLESTEROS	14059	1	0	0	0	0	
SANTAELLA	14060	274	182	29	0	153	
VICTORIA (LA)	14065	15	8	3	0	5	
VILLA DEL RÍO	14066	233	216	111	2	103	
VILLAFRANCA DE CÓRDOBA	14067	143	134	18	0	116	
VILLAHARTA	14068	22	13	0	0	13	
VILLANUEVA DE CÓRDOBA	14069	61	56	12	19	25	
VILLARALTO	14072	10	7	0	0	7	
VILLAVICIOSA DE CÓRDOBA	14073	67	58	29	0	29	
VISO (EL)	14074	18	17	10	1	6	
ZUHEROS	14075	12	12	0	0	12	
CÓRDOBA Total			26.203	23.225	6.422	1.992	14.811
GRANADA	AGRÓN	18001	13	13	13	0	0
	ALAMEDILLA	18002	41	0	0	0	0
	ALBUÑOL	18006	23	15	15	0	0
	ALBUÑÁN	18005	30	24	24	0	0
	ALFACAR	18011	22	12	12	0	0
	ALHENDÍN	18014	26	0	0	0	0
	ALICÚN DE ORTEGA	18015	48	47	5	0	42
	ALMUÑÉCAR	18017	277	181	12	0	169
	ALQUIFE	18018	33	0	0	0	0
	ARENAS DEL REY	18020	21	0	0	0	0
	ARMILLA	18021	905	865	347	50	468
	ATARFE	18022	67	57	33	0	24
	BAZA	18023	1.008	869	217	0	652
	BEAS DE GUADIX	18025	11	9	1	0	8
	BENALÚA	18027	13	11	10	0	1

Provincia del Registro	Municipio del Registro	código INE	Nº de solicitudes	Nº de inscripciones	Inscripciones activas	Inscripciones canceladas por adjudicación	Inscripciones caducadas y otros
GRANADA	BENAMAUREL	18029	111	74	74	0	0
	CANILES	18039	20	0	0	0	0
	CASTILLÉJAR	18045	16	4	4	0	0
	CASTRIL	18046	1	0	0	0	0
	CHAUCHINA	18059	89	36	1	0	35
	CHIMENEAS	18061	14	12	10	0	2
	CHURRIANA DE LA VEGA	18062	64	55	8	0	47
	CIJUELA	18048	14	1	0	0	1
	CORTES Y GRAENA	18054	16	0	0	0	0
	CUEVAS DEL CAMPO	18912	11	8	8	0	0
	CÁDIAR	18035	41	0	0	0	0
	CÁJAR	18036	3	3	1	0	2
	CÚLLAR	18056	107	96	96	0	0
	CÚLLAR VEGA	18057	174	144	13	9	122
	DARRO	18063	67	0	0	0	0
	DÍLAR	18068	64	59	56	0	3
	DÚRCAL	18071	41	26	0	0	26
	ESCÚZAR	18072	16	11	8	0	3
	FERREIRA	18074	1	1	0	0	1
	FONELAS	18076	3	0	0	0	0
	FREILA	18078	9	0	0	0	0
	FUENTE VAQUEROS	18079	43	0	0	0	0
	GABIAS (LAS)	18905	541	520	179	108	233
	GRANADA	18087	5.693	4.080	1.105	665	2.310
	GUADAHORTUNA	18088	165	0	0	0	0
	GUADIX	18089	571	530	190	45	295
	GUALCHOS	18093	207	141	127	0	14
	GÓJAR	18084	39	25	25	0	0
	GÜEJAR SIERRA	18094	35	27	22	0	5
	HUÉSCAR	18098	326	295	102	3	190
	HUÉTOR TÁJAR	18100	145	39	0	4	35
	HUÉTOR VEGA	18101	18	1	0	0	1
	ILLORA	18102	109	91	0	0	91
	IZNALLOZ	18105	4	0	0	0	0
	JAYENA	18107	27	22	0	0	22
	LANJARÓN	18116	1	0	0	0	0
	LOJA	18122	352	321	113	32	176
	LÁCHAR	18115	4	0	0	0	0
	MALAHÁ (LA)	18126	18	18	18	0	0
	MARACENA	18127	222	0	0	0	0
	MARCHAL	18128	19	10	10	0	0
	MOLVÍZAR	18133	70	14	1	0	13
	MONTEFRÍO	18135	12	0	0	0	0
	MONTILLANA	18137	4	0	0	0	0
	MORALEDA DE ZAFAYONA	18138	25	21	21	0	0
	MOTRIL	18140	788	765	337	56	372
	MURTAS	18141	16	14	2	6	6
	NEVADA	18903	3	3	0	0	3
	NIGÜELAS	18143	26	0	0	0	0
	OGÍJARES	18145	613	116	70	0	46
	ORCE	18146	64	50	10	0	40
PADUL	18150	2	0	0	0	0	
PEDRO MARTÍNEZ	18152	15	15	0	0	15	
PEZA (LA)	18154	60	54	0	0	54	
PINOS PUENTE	18158	360	342	122	8	212	
POLOPOS	18162	46	39	9	12	18	
POLÍCAR	18161	2	2	0	0	2	
PUEBLA DE DON FADRIQUE	18164	7	3	0	0	3	
PULIANAS	18165	66	53	20	0	33	
PURULLENA	18167	20	13	7	0	6	
RUBITE	18170	18	0	0	0	0	
SALAR	18171	40	0	0	0	0	
SALOBREÑA	18173	173	153	43	6	104	

Provincia del Registro	Municipio del Registro	código INE	Nº de solicitudes	Nº de inscripciones	Inscripciones activas	Inscripciones canceladas por adjudicación	Inscripciones caducadas y otros
GRANADA	SANTA FE	18175	284	213	64	10	139
	TORRE-CARDELA	18178	14	10	0	3	7
	UGÍJAR	18182	10	2	0	0	2
	VALLE (EL)	18902	1	1	1	0	0
	VALLE DEL ZALABÍ	18907	20	16	16	0	0
	VILLANUEVA MESÍA	18188	20	19	19	0	0
	VÉLEZ DE BENAUDALLA	18184	10	0	0	0	0
	VÍZNAR	18189	12	6	0	0	6
	ZAFARRAYA	18192	12	0	0	0	0
	ZUBIA (LA)	18193	270	208	92	48	68
	ZÚJAR	18194	13	1	1	0	0
		18914	5	4	4	0	0
GRANADA Total			15.060	10.890	3.698	1.065	6.127
HUELVA	ALMONASTER LA REAL	21004	33	20	0	0	20
	ALMONTE	21005	750	667	232	23	412
	ALOSNO	21006	58	45	40	0	5
	ALÁJAR	21001	10	0	0	0	0
	ARACENA	21007	659	594	168	0	426
	AROCHE	21008	73	53	0	0	53
	ARROYOMOLINOS DE LEÓN	21009	1	0	0	0	0
	AYAMONTE	21010	507	456	115	44	297
	BOLLULLOS PAR DEL CONDADO	21013	285	257	82	6	169
	BONARES	21014	185	1	1	0	0
	CALA	21016	10	6	0	0	6
	CAMPILLO (EL)	21018	86	81	52	1	28
	CAMPOFRÍO	21019	25	4	4	0	0
	CARTAYA	21021	384	330	70	3	257
	CAÑAVERAL DE LEÓN	21020	16	0	0	0	0
	CERRO DE ANDÉVALO (EL)	21023	22	18	0	0	18
	CORTECONCEPCIÓN	21024	15	0	0	0	0
	CORTEGANA	21025	59	45	33	0	12
	ESCACENA DEL CAMPO	21032	25	1	0	0	1
	GALAROZA	21034	1	0	0	0	0
	GIBRALEÓN	21035	137	27	11	0	16
	GRANADO (EL)	21037	4	0	0	0	0
	HIGUERA DE LA SIERRA	21038	2	2	0	0	2
	HINOJOS	21040	94	86	25	7	54
	HUELVA	21041	2.732	2.468	898	252	1.318
	ISLA CRISTINA	21042	1.853	1.715	114	8	1.593
	JABUGO	21043	72	11	11	0	0
	LEPE	21044	382	330	141	1	188
	MANZANILLA	21047	39	0	0	0	0
	MINAS DE RIOTINTO	21049	65	60	3	0	57
	NERVA	21052	114	94	18	6	70
	NIEBLA	21053	230	0	0	0	0
	PALMA DEL CONDADO (LA)	21054	234	217	43	0	174
	PALOS DE LA FRONTERA	21055	675	648	190	65	393
	PATERNA DEL CAMPO	21056	30	0	0	0	0
	PUEBLA DE GUZMÁN	21058	108	88	0	0	88
	PUNTA UMBRÍA	21060	1.603	1.233	179	196	858
	SAN BARTOLOMÉ DE LA TORRE	21063	66	18	0	0	18
	SAN JUAN DEL PUERTO	21064	309	284	66	1	217
	SAN SILVESTRE DE GUZMÁN	21066	11	9	9	0	0
	SANTA ANA LA REAL	21067	5	2	0	0	2
	SANTA BÁRBARA DE CASA	21068	7	0	0	0	0
	TRIGUEROS	21070	7	0	0	0	0
	VALVERDE DEL CAMINO	21072	93	57	37	1	19
VILLALBA DEL ALCOR	21074	8	1	0	0	1	
VILLANUEVA DE LAS CRUCES	21075	2	2	0	0	2	
ZALAMEA LA REAL	21078	105	63	2	0	61	
ZUFRE	21079	67	0	0	0	0	

Provincia del Registro	Municipio del Registro	código INE	Nº de solicitudes	Nº de inscripciones	Inscripciones activas	Inscripciones canceladas por adjudicación	Inscripciones caducadas y otros
HUELVA			12.258	9.993	2.544	614	6.835
Total							
JAÉN	ALCALÁ LA REAL	23002	231	211	61	25	125
	ALCAUDETE	23003	3	3	2	0	1
	ANDÚJAR	23005	549	479	178	37	264
	ARJONA	23006	20	15	1	0	14
	ARJONILLA	23007	18	0	0	0	0
	ARQUILLOS	23008	22	0	0	0	0
	ARROYO DEL OJANCO	23905	140	0	0	0	0
	BAEZA	23009	207	3	1	0	2
	BAILÉN	23010	1	0	0	0	0
	BAÑOS DE LA ENCINA	23011	149	130	41	4	85
	BEAS DE SEGURA	23012	80	0	0	0	0
	BEGÍJAR	23014	91	0	0	0	0
	BÉLMEZ DE LA MORALEDA	23015	2	0	0	0	0
	CAMBIL	23018	26	0	0	0	0
	CANENA	23020	2	0	0	0	0
	CAROLINA (LA)	23024	201	176	41	45	90
	CAZALILLA	23027	14	0	0	0	0
	CAZORLA	23028	164	78	15	0	63
	CHILLUÉVAR	23030	10	0	0	0	0
	CÁRCHELES	23901	31	28	0	0	28
	FUENSANTA DE MARTOS	23034	21	20	2	10	8
	GUARDIA DE JAÉN (LA)	23038	4	2	0	0	2
	GUARROMÁN	23039	36	34	23	2	9
	HUELMA	23044	127	0	0	0	0
	JABALQUINTO	23049	51	35	34	1	0
	JAÉN	23050	4.794	4.549	1.412	135	3.002
	JIMENA	23052	6	0	0	0	0
	JÓDAR	23053	609	103	103	0	0
	LAHIGUERA	23040	6	0	0	0	0
	LINARES	23055	644	486	251	40	195
	MANCHA REAL	23058	183	80	0	0	80
	MARMOLEJO	23059	25	18	18	0	0
	MARTOS	23060	311	216	214	0	2
	PEAL DE BECERRO	23066	37	33	0	0	33
	PORCUNA	23069	57	31	1	0	30
	PUENTE DE GÉNAVE	23071	72	44	5	0	39
	PUERTA DE SEGURA (LA)	23072	18	11	0	0	11
	QUESADA	23073	10	0	0	0	0
	SANTIAGO-PONTONES	23904	3	0	0	0	0
	SEGURA DE LA SIERRA	23081	89	4	0	0	4
	SILES	23082	2	0	0	0	0
	SORIHUELA DEL GUADALIMAR	23084	9	8	0	0	8
	TORRE DEL CAMPO	23086	28	23	8	0	15
	TORREDONJIMENO	23087	111	64	63	0	1
	TORREPEROGIL	23088	147	8	8	0	0
	VILCHES	23094	3	0	0	0	0
	VILLACARRILLO	23095	43	36	36	0	0
	VILLANUEVA DEL ARZOBISPO	23097	57	46	34	0	12
	ÚBEDA	23092	403	398	77	0	321
JAÉN Total			9.867	7.372	2.629	299	4.444
MÁLAGA	ALAMEDA	29001	61	60	0	1	59
	ALFARNATE	29003	5	0	0	0	0
	ALFARNATEJO	29004	7	4	0	0	4
	ALGARROBO	29005	386	0	0	0	0
	ALGATOCÍN	29006	13	10	0	0	10
	ALHAURÍN DE LA TORRE	29007	163	145	32	0	113
	ALHAURÍN EL GRANDE	29008	7	0	0	0	0
	ALMARGEN	29010	39	31	0	0	31
	ALMOGÍA	29011	41	33	0	0	33
	ALMÁCHAR	29009	148	136	64	0	72
	ALPANDEIRE	29014	5	0	0	0	0

Provincia del Registro	Municipio del Registro	código INE	Nº de solicitudes	Nº de inscripciones	Inscripciones activas	Inscripciones canceladas por adjudicación	Inscripciones caducadas y otros
MÁLAGA	ANTEQUERA	29015	726	705	158	35	512
	ARDALES	29018	58	50	0	0	50
	ARRIATE	29020	34	32	0	0	32
	BENALMÁDENA	29025	255	236	232	1	3
	BENAMARGOSA	29026	43	36	1	0	35
	BENARRABÁ	29029	3	0	0	0	0
	CAMPILLOS	29032	57	50	23	0	27
	CANILLAS DE ACEITUNO	29033	14	13	0	0	13
	CASABERMEJA	29039	51	45	0	0	45
	CASARES	29041	322	243	84	0	159
	COLMENAR	29043	16	15	13	0	2
	CORTES DE LA FRONTERA	29046	16	14	0	0	14
	CUEVAS BAJAS	29047	38	24	0	0	24
	CUEVAS DE SAN MARCOS	29049	48	26	25	0	1
	CÁRTAMA	29038	114	76	60	0	16
	CÓMPETA	29045	43	27	0	0	27
	ESTEPONA	29051	1.852	1.319	520	11	788
	FUENGIROLA	29054	761	485	215	0	270
	FUENTE DE PIEDRA	29055	11	11	0	0	11
	GAUCÍN	29056	39	37	37	0	0
	HUMILLADERO	29059	139	132	1	9	122
	ISTÁN	29061	94	83	0	0	83
	IZNATE	29062	3	3	0	0	3
	JIMERA DE LÍBAR	29063	12	12	0	0	12
	JÚZCAR	29065	8	8	0	2	6
	MANILVA	29068	23	0	0	0	0
	MARBELLA	29069	1.325	561	58	63	440
	MIJAS	29070	1.446	474	467	4	3
	MOLLINA	29072	31	30	0	0	30
	MÁLAGA	29067	29.458	16.533	8.798	839	6.896
	NERJA	29075	86	86	0	0	86
	OJÉN	29076	6	5	0	1	4
	PIZARRA	29080	335	139	0	0	139
	RINCÓN DE LA VICTORIA	29082	613	555	311	5	239
	RIOGORDO	29083	15	15	0	3	12
	RONDA	29084	489	223	48	0	175
	SIERRA DE YEGUAS	29088	54	12	0	0	12
	TEBA	29089	13	13	0	0	13
	TORREMOLINOS	29901	2.168	1.680	453	91	1.136
	TORROX	29091	76	73	0	0	73
	TOTALÁN	29092	6	4	0	0	4
	VALLE DE ABDALAJÍS	29093	6	0	0	0	0
	VILLANUEVA DE ALGAIDAS	29095	22	6	6	0	0
	VILLANUEVA DE LA CONCEPCIÓN	29902	14	12	0	0	12
	VILLANUEVA DEL ROSARIO	29096	49	45	0	0	45
	VILLANUEVA DEL TRABUCO	29097	72	64	0	13	51
	VIÑUELA	29099	29	23	3	5	15
VÉLEZ-MÁLAGA	29094	772	408	141	2	265	
YUNQUERA	29100	46	20	1	0	19	
ÁLORA	29012	5	5	5	0	0	
MÁLAGA Total			42.791	25.087	11.756	1.085	12.246
SEVILLA	AGUADULCE	41001	46	45	5	0	40
	ALBAIDA DEL ALJARAFE	41003	98	71	0	0	71
	ALCALÁ DE GUADAÍRA	41004	1.234	1.130	370	19	741
	ALCOLEA DEL RÍO	41006	96	56	2	0	54
	ALGABA (LA)	41007	424	240	3	0	237
	ARAHAL	41011	165	153	142	0	11
	AZNALCÓLLAR	41013	35	32	1	0	31
	BENACAZÓN	41015	148	144	4	1	139
	BOLLULLOS DE LA MITACIÓN	41016	73	72	0	0	72
	BORMUJOS	41017	517	483	68	29	386
	BRENES	41018	373	342	308	0	34

Provincia del Registro	Municipio del Registro	código INE	Nº de solicitudes	Nº de inscripciones	Inscripciones activas	Inscripciones canceladas por adjudicación	Inscripciones caducadas y otros
SEVILLA	CABEZAS DE SAN JUAN (LAS)	41020	649	521	124	0	397
	CAMAS	41021	821	595	313	12	270
	CAMPANA (LA)	41022	30	0	0	0	0
	CANTILLANA	41023	275	35	0	0	35
	CARMONA	41024	13	0	0	0	0
	CARRIÓN DE LOS CÉSPEDES	41025	18	14	0	0	14
	CASARICHE	41026	182	87	0	0	87
	CASTILBLANCO DE LOS ARROYOS	41027	276	254	74	0	180
	CASTILLEJA DE GUZMÁN	41028	11	0	0	0	0
	CASTILLEJA DE LA CUESTA	41029	847	681	13	0	668
	CAZALLA DE LA SIERRA	41032	146	130	28	0	102
	CAÑADA ROSAL	41901	8	5	0	0	5
	CONSTANTINA	41033	50	45	11	0	34
	CORIA DEL RÍO	41034	182	165	159	5	1
	CORONIL (EL)	41036	302	0	0	0	0
	CUERVO DE SEVILLA (EL)	41903	27	25	0	0	25
	ESPARTINAS	41040	112	42	0	0	42
	ESTEPA	41041	302	255	108	8	139
	FUENTES DE ANDALUCÍA	41042	481	3	1	0	2
	GARROBO (EL)	41043	8	7	6	0	1
	GELVES	41044	98	89	48	0	41
	GERENA	41045	4	0	0	0	0
	GINES	41047	42	33	15	0	18
	GUADALCANAL	41048	36	28	25	3	0
	GUILLENA	41049	348	322	1	0	321
	HERRERA	41050	520	508	98	1	409
	HUÉVAR DEL ALJARAFE	41051	107	0	0	0	0
	ISLA MAYOR	41902	143	138	86	0	52
	LANTEJUELA (LA)	41052	62	58	14	0	44
	LEBRIJA	41053	1.365	1.147	300	169	678
	LORA DE ESTEPA	41054	39	39	0	11	28
	LORA DEL RÍO	41055	160	141	130	0	11
	LUISIANA (LA)	41056	82	0	0	0	0
	MAIRENA DEL ALCOR	41058	361	245	21	15	209
	MAIRENA DEL ALJARAFE	41059	2.052	1.646	418	98	1.130
	MARCHENA	41060	335	295	54	25	216
	MARINALEDA	41061	17	0	0	0	0
	MARTÍN DE LA JARA	41062	83	0	0	0	0
	MOLARES (LOS)	41063	149	116	0	0	116
	MORÓN DE LA FRONTERA	41065	348	313	86	40	187
	NAVAS DE LA CONCEPCIÓN (LAS)	41066	55	33	33	0	0
	OLIVARES	41067	2	1	1	0	0
	OSUNA	41068	432	394	46	0	348
	PALACIOS Y VILLAFRANCA (LOS)	41069	1.084	1.070	924	0	146
	PALOMARES DEL RÍO	41070	8	8	7	0	1
	PARADAS	41071	73	70	0	0	70
	PEDRERA	41072	64	0	0	0	0
	PEDROSO (EL)	41073	67	66	27	0	39
	PEÑAFLORES	41074	26	20	5	2	13
	PILAS	41075	282	255	85	32	138
PRUNA	41076	64	58	0	0	58	
PUEBLA DE CAZALLA (LA)	41077	122	119	72	3	44	
PUEBLA DE LOS INFANTES (LA)	41078	184	177	46	20	111	
PUEBLA DEL RÍO (LA)	41079	578	0	0	0	0	
RINCONADA (LA)	41081	2.089	1.955	1.005	49	901	
RODA DE ANDALUCÍA (LA)	41082	69	54	7	0	47	
RONQUILLO (EL)	41083	4	4	4	0	0	
RUBIO (EL)	41084	84	29	29	0	0	
SALTERAS	41085	4	1	1	0	0	
SAN JUAN DE AZNALFARACHE	41086	450	397	66	0	331	

Provincia del Registro	Municipio del Registro	código INE	Nº de solicitudes	Nº de inscripciones	Inscripciones activas	Inscripciones canceladas por adjudicación	Inscripciones caducadas y otros
SEVILLA	SAN NICOLÁS DEL PUERTO	41088	28	22	21	0	1
	SANLÚCAR LA MAYOR	41087	531	381	78	46	257
	SANTIPONCE	41089	609	514	2	0	512
	SAUCEJO (EL)	41090	126	79	0	0	79
	SEVILLA	41091	40.189	33.473	11.545	507	21.421
	TOCINA	41092	22	20	4	0	16
	TOMARES	41093	938	828	300	122	406
	UMBRETE	41094	310	256	128	0	128
	UTRERA	41095	582	172	1	0	171
	VALENCINA DE LA CONCEPCIÓN	41096	83	67	67	0	0
	VILLAMANRIQUE DE LA CONDESA	41097	145	96	0	0	96
	VILLANUEVA DE SAN JUAN	41100	15	13	1	0	12
	VILLANUEVA DEL ARISCAL	41098	23	19	17	0	2
	VILLANUEVA DEL RÍO Y MINAS	41099	71	59	0	0	59
	VILLAVERDE DEL RÍO	41101	78	74	74	0	0
	VISO DEL ALCOR (EL)	41102	33	25	4	0	21
ÉCIJA	41039	815	583	464	35	84	
SEVILLA Total			64.639	52.142	18.100	1.252	32.790
Suma Total			225.236	173.688	68.537	8.972	96.179