

Mojarra* (*Diplodus vulgaris*)

CÓDIGO FAO*: **CTB**

OTRAS DENOMINACIONES:

INGLÉS ^(a): Common two-banded sea bream

FRANCÉS ^(a): Sar à tête noire

ITALIANO ^(b): Sarago testa nera

PORTUGUÉS ^(b): Sargo safia

NOMBRE COMERCIAL EN LAS DISTINTAS COMUNIDADES AUTÓNOMAS (solo si es distinto al nombre comercial del Estado)*:

Asturias: Xargu; **Baleares**: Variada; **Canarias**: Seifía / seifio; **Cataluña**: Variada; **Galicia**: Chaparella; **Murcia**: Vidria; **País Vasco**: Muxar arrunta.

* Según la resolución anual de la Secretaría General de Pesca, por la que se publica el listado de denominaciones comerciales de especies pesqueras y de acuicultura admitidas en España.

Otras denominaciones según:

(a) Lista ASFIS de especies para los fines de estadísticas de pesca de la FAO.

(b) Reglamentos comunitarios.

DENOMINACIONES LOCALES POR LONJAS EN ANDALUCÍA**: Sólo en algunas zonas concretas esta especie es conocida con el nombre exclusivo de **mojarra** (Ayamonte y Rota), empleándose diversas denominaciones a todo lo largo del litoral andaluz: **vidriera** o **bedriguera** (litoral almeriense); **mojarra** (ejemplares pequeños) o **pagel** (ejemplares grandes) en la Bahía de Málaga; **mojarra de piedra** o **mojarra de piera**, **charrán** (ejemplares pequeños de menos de un kilo) y **chapeton** (cuando son mayores de un kilo) en la Bahía de Cádiz; **mojarra** (ejemplares grandes) o **mojarra negra** (ejemplares pequeños) en Chipiona; **pageces** (Conil de la Frontera, Barbate, Tarifa, Algeciras y Palmones); y **sargo** (Isla Cristina y Punta Umbría).

** Según la publicación *Especies de Interés Pesquero en el Litoral de Andalucía* de la Consejería de Agricultura y Pesca de la Junta de Andalucía (2001).

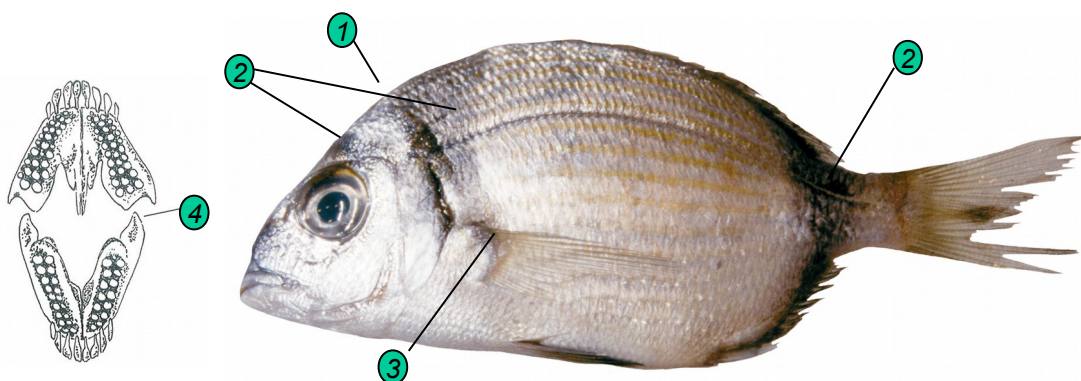

CARACTERÍSTICAS MORFOLÓGICAS***:

1. Cuerpo ovalado y comprimido con el perfil cóncavo.
2. Coloración gris plateada con 3 anchas bandas negras, una que va desde la aleta pectoral hasta el inicio de la aleta dorsal, otra en el pedúnculo caudal y una en el borde posterior de las aletas dorsal y anal.
3. Mancha negruzca en la inserción de la aleta pectoral.
4. Primera fila de incisivos estrechos y casi verticales (8 en la mandíbula superior); 3-5 hileras de pequeños molares en la mandíbula superior y 2-4 en la inferior.

*** Según la publicación *Manual de identificación de especies pesqueras de interés comercial en Andalucía* de la Consejería de Agricultura y Pesca de la Junta de Andalucía (2004).

TALLAS MÍNIMAS REGLAMENTARIAS****:

• BIOLÓGICA:

MEDITERRÁNEO:

- 18 cm (C) ⁽¹⁾

ATLÁNTICO:

- No regulada.

• COMERCIAL: No regulada.

****NORMATIVA DE APLICACIÓN:

(1) Reglamento (UE) 2019/1241 del Parlamento Europeo y del Consejo de 20 de junio de 2019 sobre la conservación de los recursos pesqueros y la protección de los ecosistemas marinos con medidas técnicas (DO L 198, 25.7.2019).

FAMILIA: SPARIDAE

ORDEN: PERCIFORMES

PECES FTPE34