

PROYECTO DE ACTUACIÓN-DEL ÁREA LOGÍSTICA DE INTERÉS AUTONÓMICO DE NÍJAR - ALMERÍA



Mayo 2016
TOMO II. DOCUMENTO 3
ESTUDIO DE IMPACTO AMBIENTAL
APENDICE I
PLANOS TEMÁTICOS



Agencia Pública de Puertos de Andalucía
CONSEJERÍA DE FOMENTO Y VIVIENDA



PROYECTO DE ACTUACIÓN DEL ÁREA LOGÍSTICA
DE NÍJAR
Estudio de Impacto Ambiental



1 Plano de Situación

promotor



Agencia Pública de Puertos de Andalucía
Consejería de Obras Públicas y Vivienda

redacción



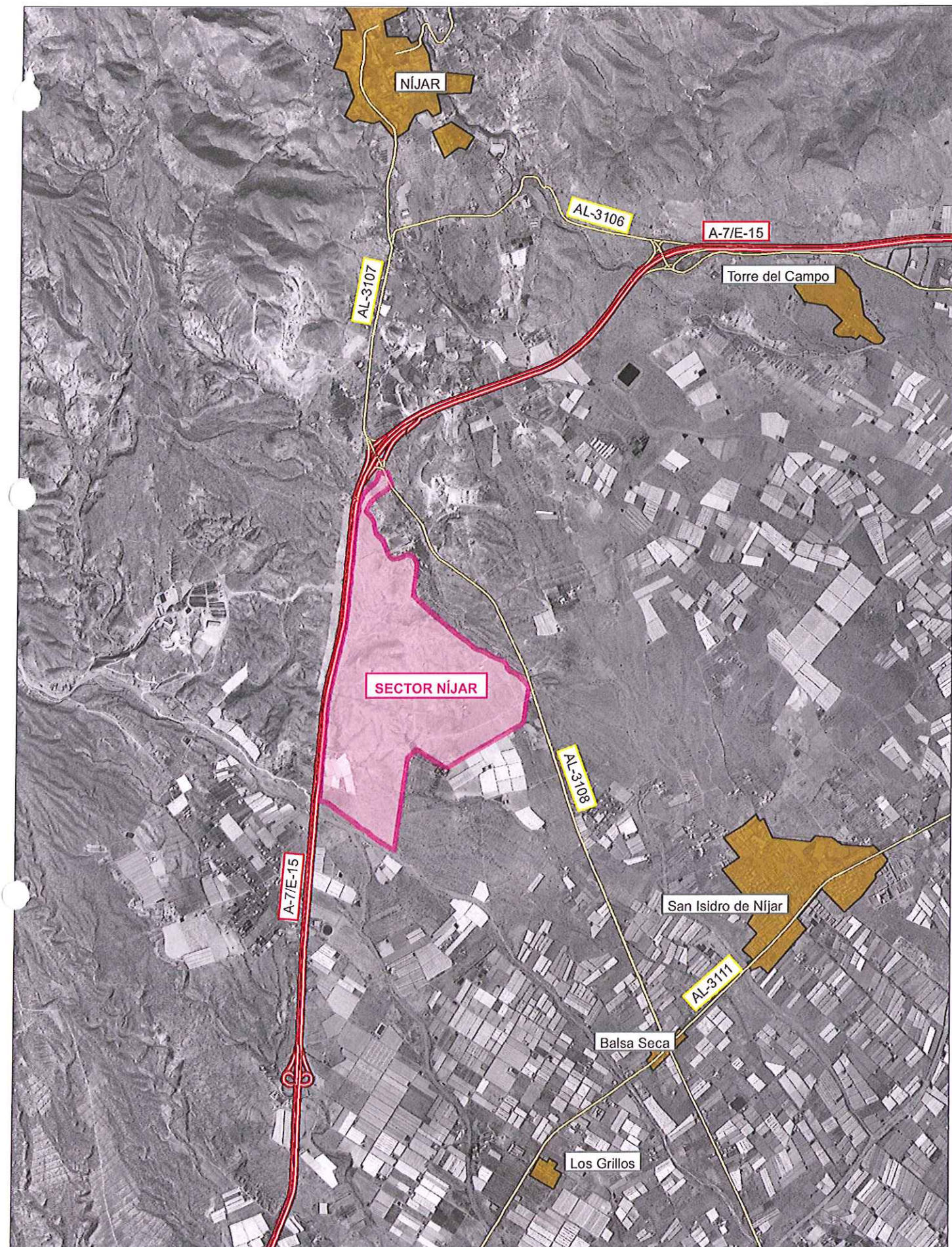

PROYECTO DE ACTUACIÓN DEL ÁREA LOGÍSTICA DE NÍJAR
 Estudio de Impacto Ambiental



esc. 1:35.000

2 Ámbito de actuación



- | | |
|---|---|
| <ul style="list-style-type: none"> ■ Ia Formaciones carbonatadas de permeabilidad alta o muy alta. ■ Ib Formaciones carbonatadas o volcánicas de permeabilidad media. ■ IIa Formaciones detríticas o cuaternarias de permeabilidad alta o muy alta, así como formaciones volcánicas de permeabilidad muy alta. ■ IIb Formaciones detríticas o cuaternarias de permeabilidad media. Formaciones volcánicas de alta permeabilidad. | <ul style="list-style-type: none"> ■ IIIa Formaciones meta-sedimentarias de permeabilidad alta. Formaciones detríticas, volcánicas, carbonatadas o cuaternarias de permeabilidad baja. ■ IIIb Formaciones generalmente impermeables o de muy baja permeabilidad. Formaciones meta-sedimentarias, ígneas o evaporíticas de permeabilidad baja o media. ■ Masas de agua. |
|---|---|

PROYECTO DE ACTUACIÓN DEL ÁREA LOGÍSTICA DE NÍJAR
Estudio de Impacto Ambiental



4 Hidrogeología

promotor
 Agencia Pública de Puertos de Andalucía
 Consejería de Obras Públicas y Vivienda

redacción
 me(c)sa
 printec

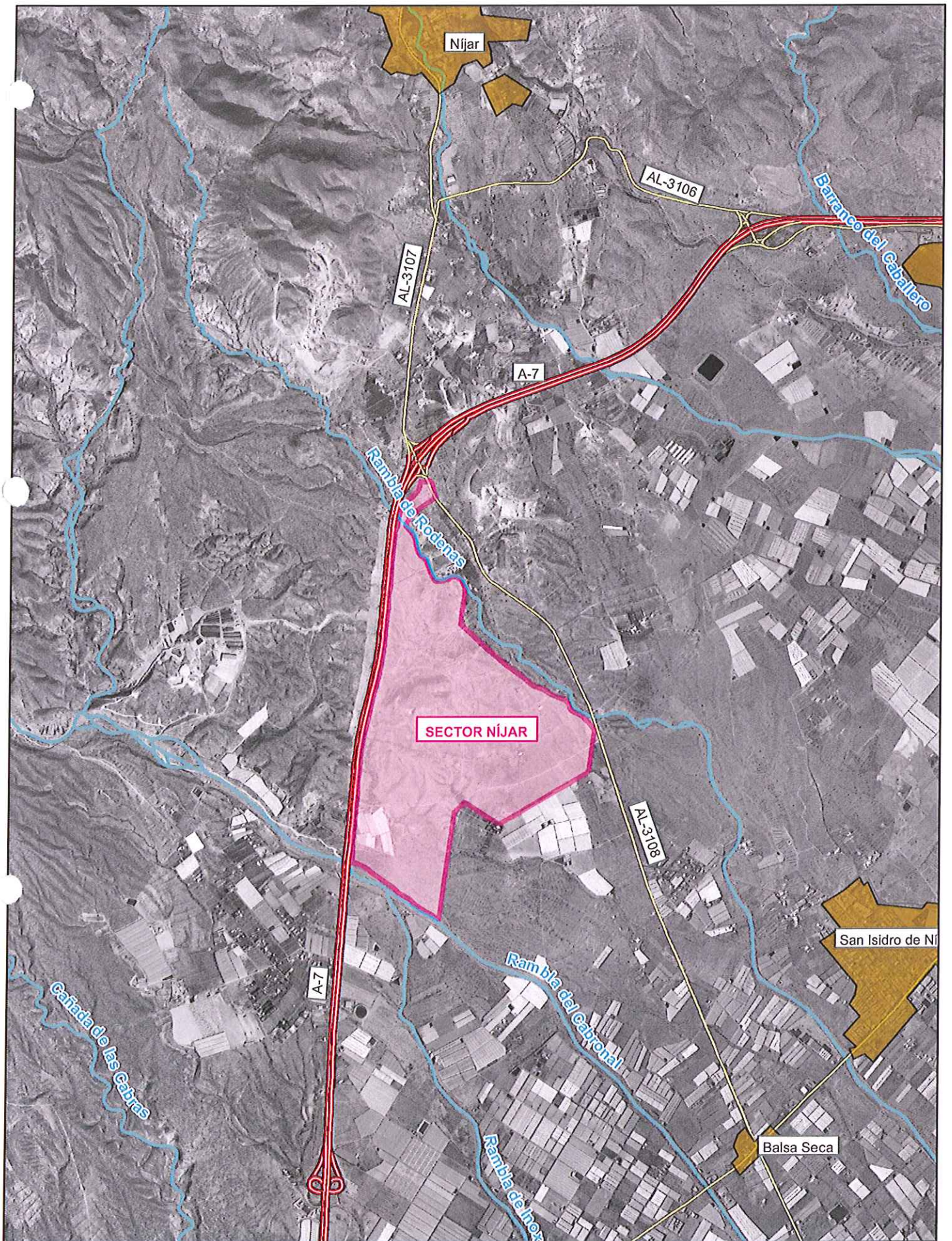

PROYECTO DE ACTUACIÓN DEL ÁREA LOGÍSTICA DE NÍJAR
 Estudio de Impacto Ambiental



5 Hidrología superficial

promotor
 Agencia Pública de Puertos de Andalucía
 Consejería de Obras Públicas y Vivienda

elaboración
 me(c)sa
 printec

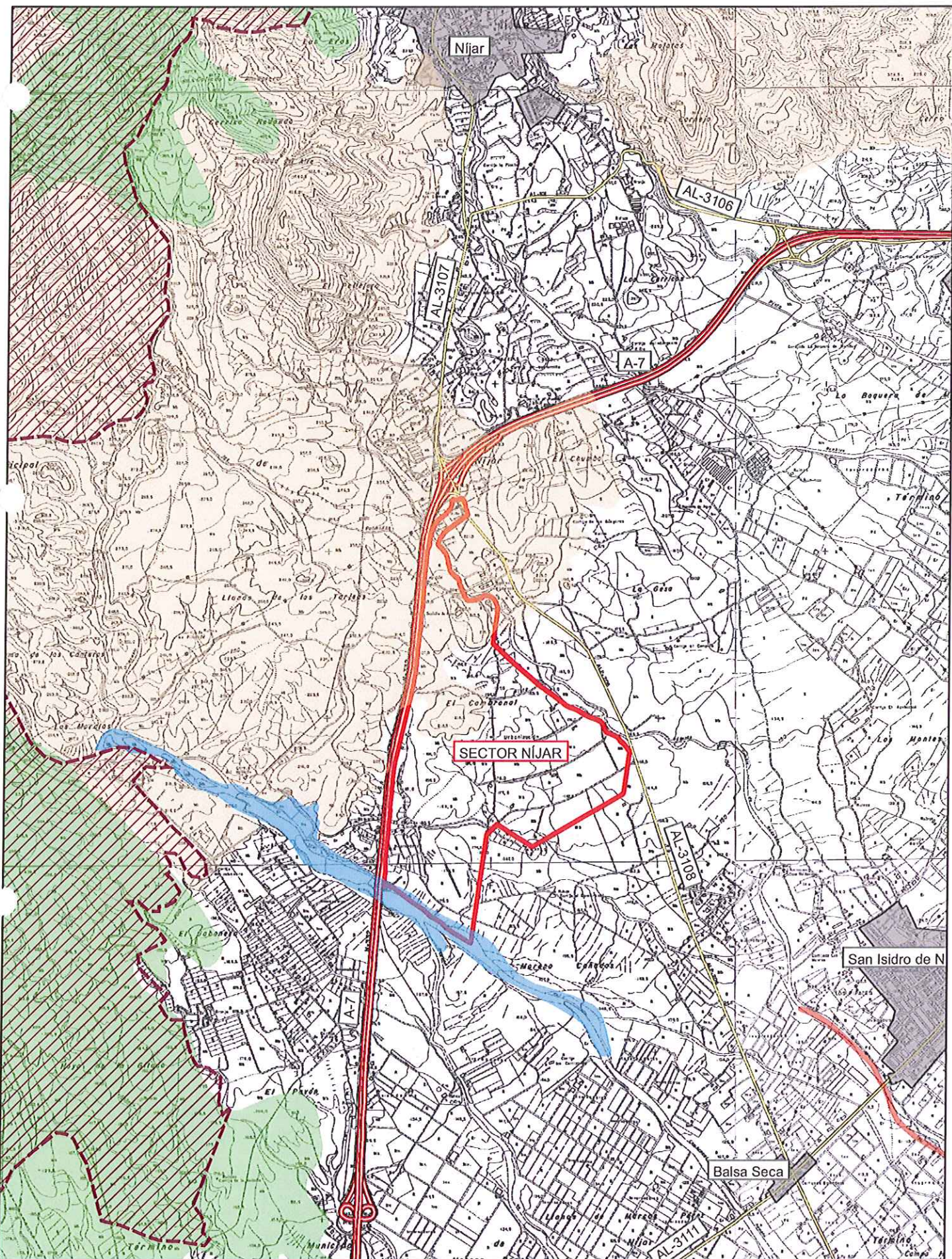

LUGAR DE INTERÉS COMUNITARIO (LIC)

ES6110006, Ramblas de Gergal, Tabernas y Sur de Sierra Alhamilla

HÁBITATS DE INTERÉS COMUNITARIO NO PRIORITARIOS

- 1430, Matorrales halo-nitrófilos (Pegano-Salsoteta)
- 3250, Ríos mediterráneos de caudal permanente con *Glaucium flavum*
- 5220, Matorrales arborecentes de *Zyzyphus*
- 5330, Matorrales temomediterráneos y pre-estépicos

PROYECTO DE ACTIACIÓN DEL ÁREA LOGÍSTICA DE NÍJAR
Estudio de Impacto Ambiental



6 Espacios Naturales



Agencia Pública de Puertos de Andalucía
Consejería de Obras Públicas y Vivienda

