

LEYENDA DEL PLANO

- LÍMITE DEL ÁMBITO
- TERMINO MUNICIPAL

PROYECTO DE ACTUACIÓN
 ÁREA LOGÍSTICA DE INTERÉS
 AUTÓNOMICO DE MAJARABIQUE
 (SEVILLA)



PLANO N°

1.1.1.

LOCALIZACIÓN



ESCALA
 1/20.000 (A1)

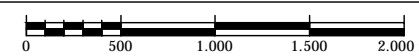

FECHA
 SEPTIEMBRE 2018



LÍMITES

- Límite del Ámbito del Plan Especial
- Límite del Término Municipal



PROYECTO DE ACTUACIÓN
 ÁREA LOGÍSTICA DE INTERÉS
 AUTONÓMICO DE MAJARABIQUE
 (SEVILLA)

PLANO N.º
1.1.2.

DELIMITACIÓN

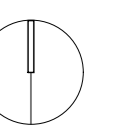

ESCALA
 1/5.000 (A1)

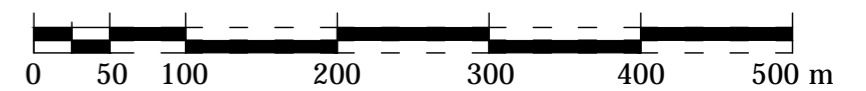

FECHA
 SEPTIEMBRE 2018



LEYENDA DEL PLANO

- LÍMITE DEL ÁMBITO
- TÉRMINO MUNICIPAL

INFRAESTRUCTURAS DE COMUNICACIÓN

VIARIAS

- EXISTENTES
- CARRIL BICI
- PROYECTADAS Y PROPUESTAS
- PLATAFORMA RESERVADA TRANSPORTE PÚBLICO
- RESERVA DESDOBLAMIENTO VÍAS COLECTORAS ENLACE ACCESO NORTE - S-40

FERROVIARIAS

- EXISTENTES
- PROYECTADAS

VÍAS PECUARIAS

- VÍAS PECUARIAS



PLANO N°

I.2.

INFRAESTRUCTURAS DE SERVICIO

ESCALA
1/10.000 (A1)

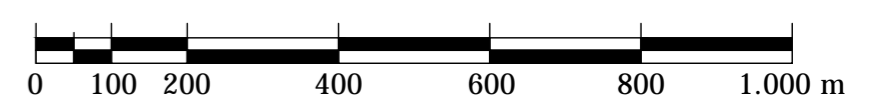

FECHA
SEPTIEMBRE 2018

PROYECTO DE ACTUACIÓN
ÁREA LOGÍSTICA DE INTERÉS
AUTONÓMICO DE MAJARABIQUE
(SEVILLA)

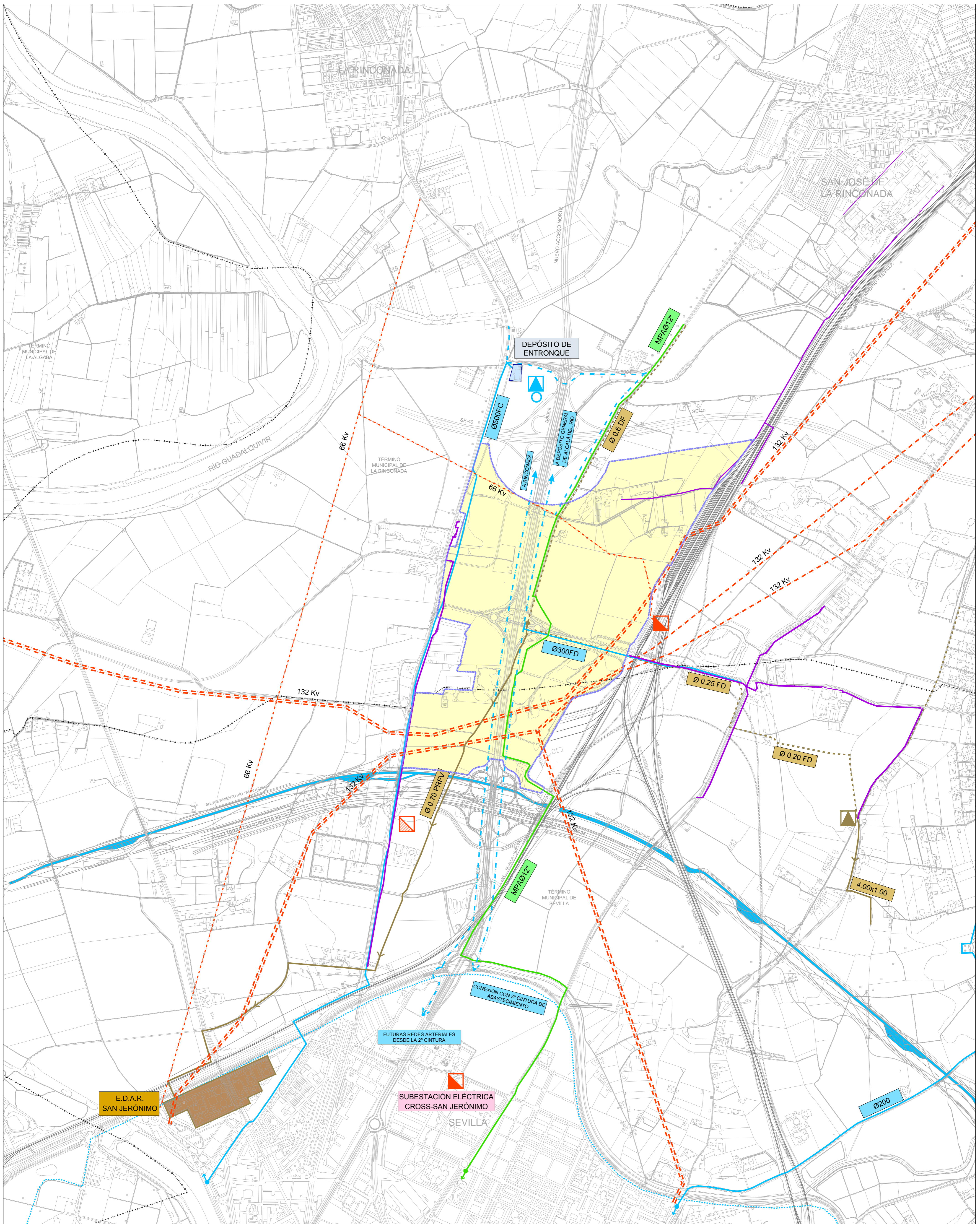

LEYENDA DEL PLANO

- LÍMITE DEL ÁMBITO DEL PROYECTO DE ACTUACIÓN
- - - - - LÍMITE DE TÉRMINO MUNICIPAL

ABASTECIMIENTO DE AGUA POTABLE

- RED ARTERIAL DE ABASTECIMIENTO
- DEPÓSITO DE REGULACIÓN
- ▲ ESTACIÓN DE BOMBEO DE AGUAS POTABLES
- - - - - RED DE IMPULSIÓN DE AGUAS POTABLES
- CONEXIÓN A CINTURÓN DE DISTRIBUCIÓN URBANO
- - - - - COLECTORES DE ABASTECIMIENTO PREVISTOS
- - - - - 3ª CINTURA DE ABASTECIMIENTO PREVISTA
- DEPÓSITO DE ENTRONQUE

SANEAMIENTO Y DEPURACIÓN

- COLECTOR PRINCIPAL
- - - - - RED DE IMPULSIÓN DE AGUAS RESIDUALES
- ▲ ESTACIÓN DE BOMBEO DE AGUAS RESIDUALES
- ARQUETA DE ENTRONQUE
- CONEXIÓN A COLECTORES PRINCIPALES URBANOS
- CONDUCCIÓN DE PLUVIALES
- ESTACIÓN DEPURADORA DE AGUAS RESIDUALES SAN JERÓNIMO

ENERGÍA ELÉCTRICA. ALTA TENSIÓN

- - - - - TENDIDO AÉREO EN ALTA TENSIÓN 132 Kv.
- - - - - TENDIDO AÉREO EN ALTA TENSIÓN 66 Kv.
- SUBESTACIÓN TRANSFORMADORA A.T./M.T. EXISTENTE
- NUEVA SUBESTACIÓN TRANSFORMADORA A.T./M.T. PREVISTA EN EL PGOU DE SEVILLA

GAS NATURAL

- RED DISTRIBUCIÓN MEDIA PRESIÓN "A" Ø12"
- CONEXIÓN A ANILLO DE DISTRIBUCIÓN PRINCIPAL

TELEFONÍA

- RED EXISTENTE



PLANO N° **1.3. INFRAESTRUCTURAS DE SERVICIO**

ESCALA 1/10.000 (A1)

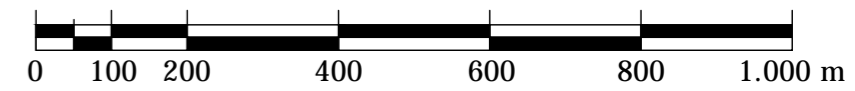

FECHA SEPTIEMBRE 2018

PROYECTO DE ACTUACIÓN
ÁREA LOGÍSTICA DE INTERÉS
AUTNOMICO DE MAJARABIQUE
(SEVILLA)

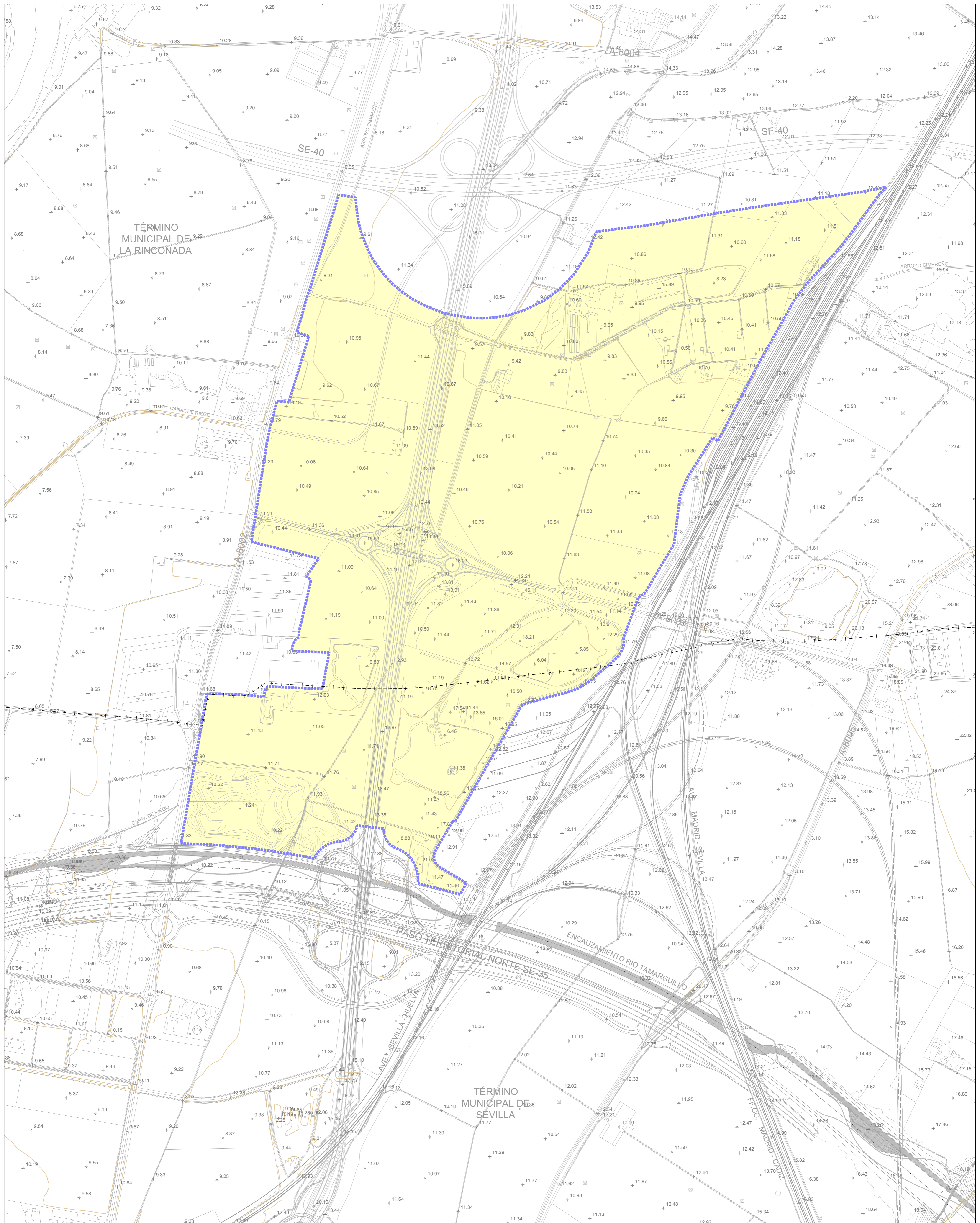

LEYENDA DEL PLANO

- | | |
|---|--|
| <p>■■■■■ LÍMITE DEL ÁMBITO</p> <p>+-+-- TÉRMINO MUNICIPAL</p> | <p>TOPOGRAFÍA</p> <p>— CURVA DE NIVEL</p> <p>+ COTA</p> |
|---|--|

PROYECTO DE ACTUACIÓN
ÁREA LOGÍSTICA DE INTERÉS
AUTONÓMICO DE MAJARABIQUE
(SEVILLA)



PLANO N°
1.4.

TOPOGRAFÍA

ESCALA
1/5.000 (A1)

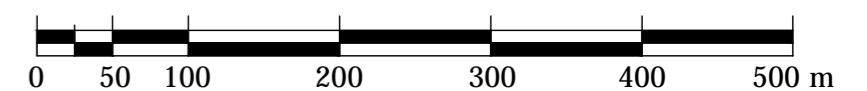

FECHA
SEPTIEMBRE 2018

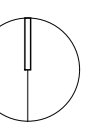

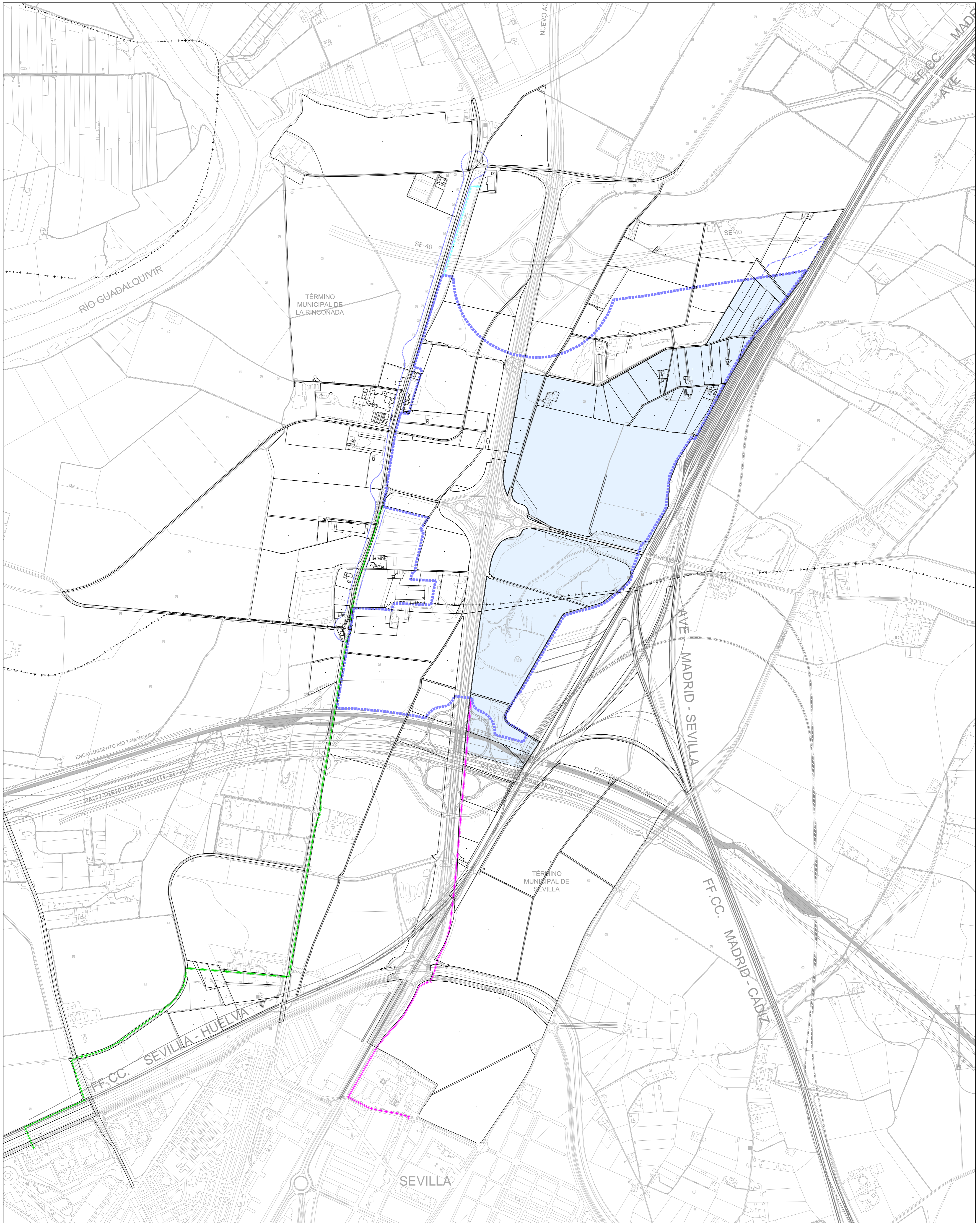

LEYENDA DEL PLANO

- LÍMITE DEL ÁMBITO DEL PROYECTO DE ACTUACIÓN
- LÍMITE DE TÉRMINO MUNICIPAL

PARCELARIO CATASTRAL

- Parcelas afectadas por el Proyecto de Actuación.
- Parcelas expropiadas. Resolución de 15 de Febrero de 2010, de la Delegación Provincial de Sevilla, por la que se anuncia el expediente de expropiación forzosa por el procedimiento de tasación conjunta por motivo de la obra: "Ampliación del Centro de Transporte de Mercancías de interés autonómico de Sevilla en la zona de Majarabique, 1ª Fase".

AFECCIONES EXTERIORES

- Desdoblamiento de la A-8003.
- Conexiones ferroviarias de la Terminal Intermodal
- Abastecimiento de agua. Conexión exterior.
- Red de residuales. Conexión exterior.
- Energía eléctrica. Conexión exterior.

PROYECTO DE ACTUACIÓN
 ÁREA LOGÍSTICA DE INTERÉS
 AUTONÓMICO DE MAJARABIQUE
 (SEVILLA)



PLANO N°

1.6.

PARCELARIO CATASTRAL

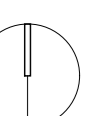

ESCALA
 1/7.500 (A1)



FECHA

SEPTIEMBRE 2018

HOJA 06

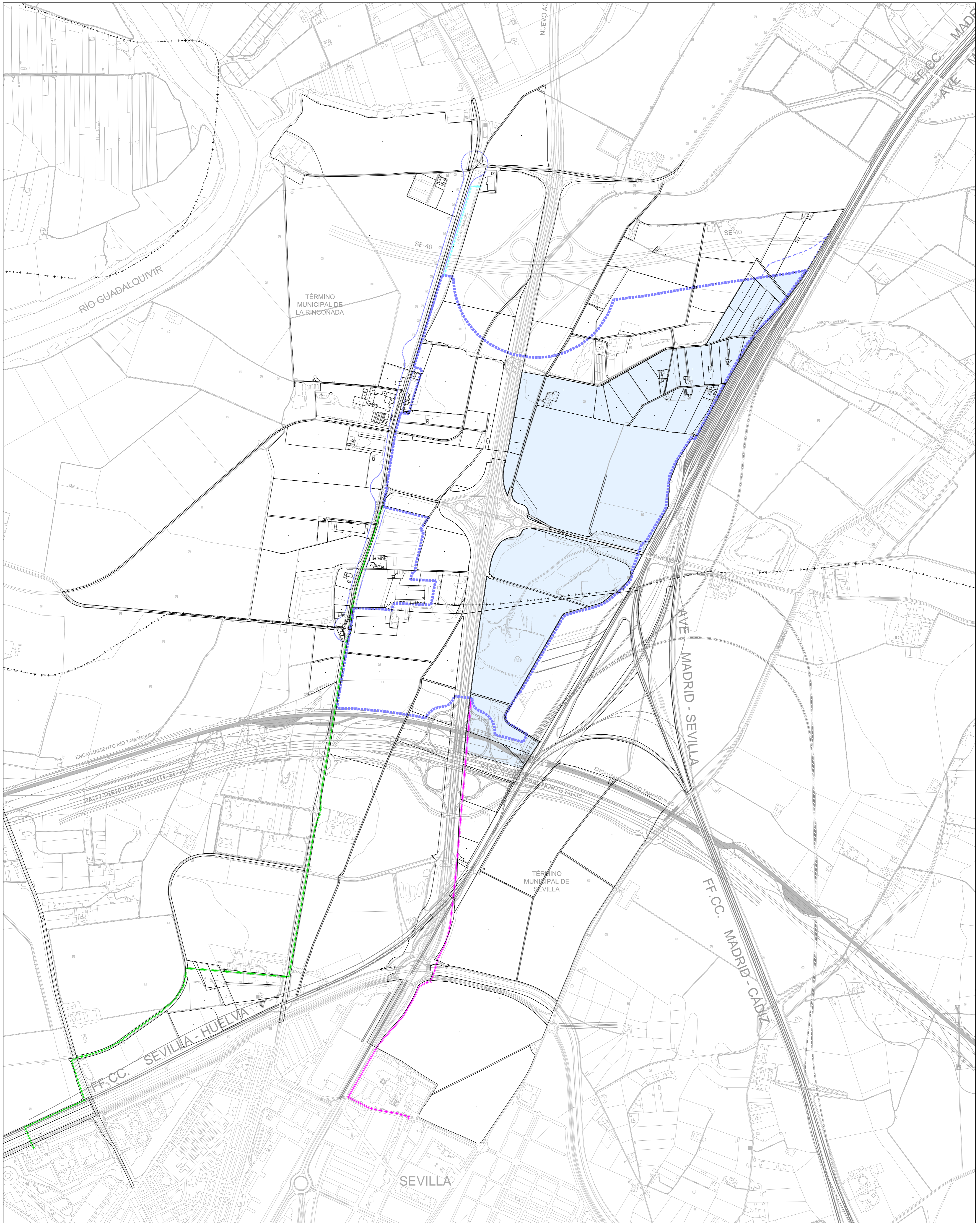

LEYENDA DEL PLANO

- LÍMITE DEL ÁMBITO DEL PROYECTO DE ACTUACIÓN
- LÍMITE DE TÉRMINO MUNICIPAL

- PARCELARIO CATASTRAL**
- Parcelas afectadas por el Proyecto de Actuación.
 - Parcelas expropiadas. Resolución de 15 de Febrero de 2010, de la Delegación Provincial de Sevilla, por la que se anuncia el expediente de expropiación forzosa por el procedimiento de tasación conjunta por motivo de la obra: "Ampliación del Centro de Transporte de Mercancías de interés autonómico de Sevilla en la zona de Majarabique, 1ª Fase".

AFECCIONES EXTERIORES

- Desdoblamiento de la A-8003.
- Conexiones ferroviarias de la Terminal Intermodal
- Abastecimiento de agua. Conexión exterior.
- Red de residuales. Conexión exterior.
- Energía eléctrica. Conexión exterior.

**PROYECTO DE ACTUACIÓN
ÁREA LOGÍSTICA DE INTERÉS
AUTONÓMICO DE MAJARABIQUE
(SEVILLA)**



PLANO N°

1.6.

PARCELARIO CATASTRAL

ESCALA
1/7.500 (A1)



FECHA

SEPTIEMBRE 2018

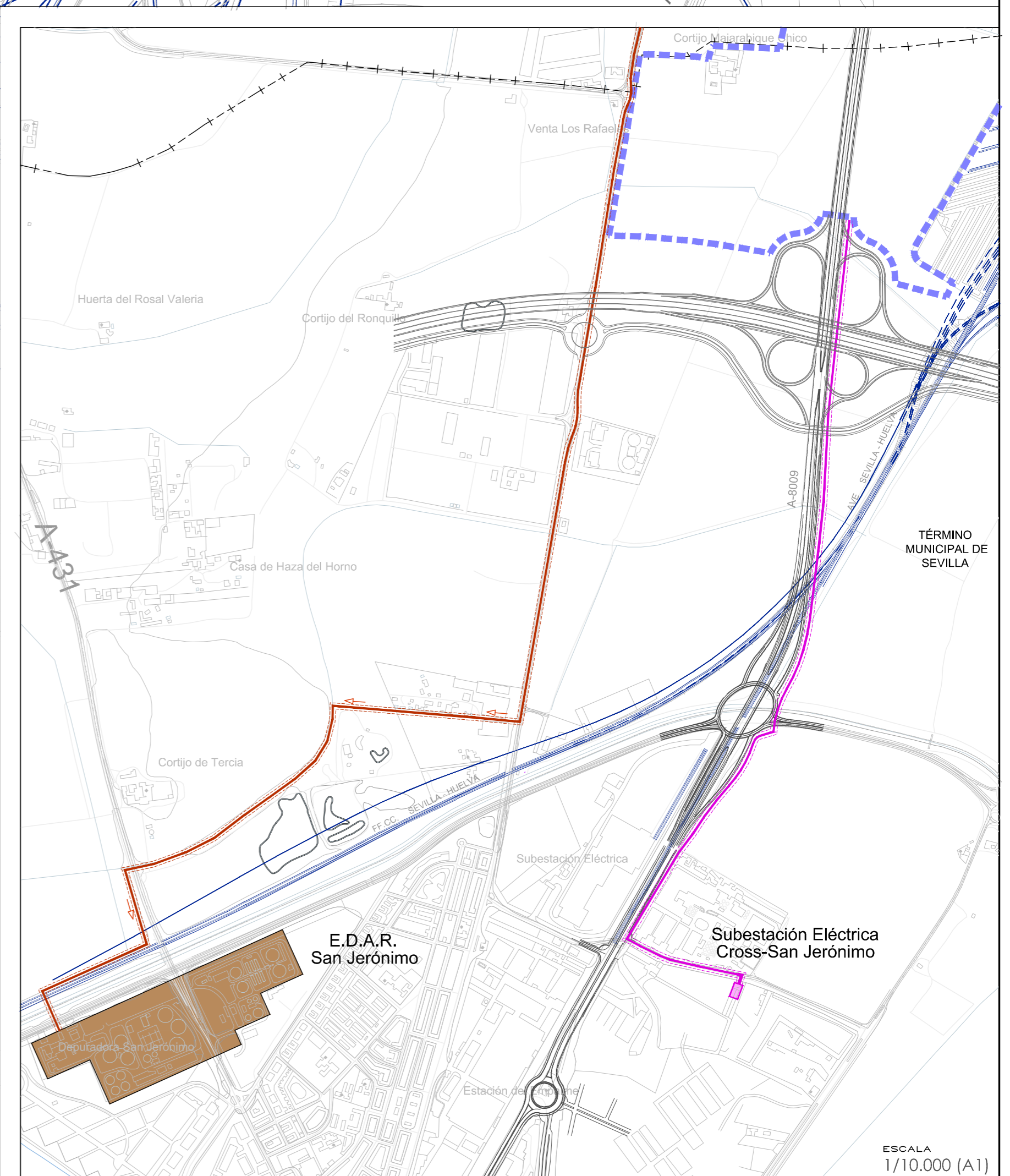
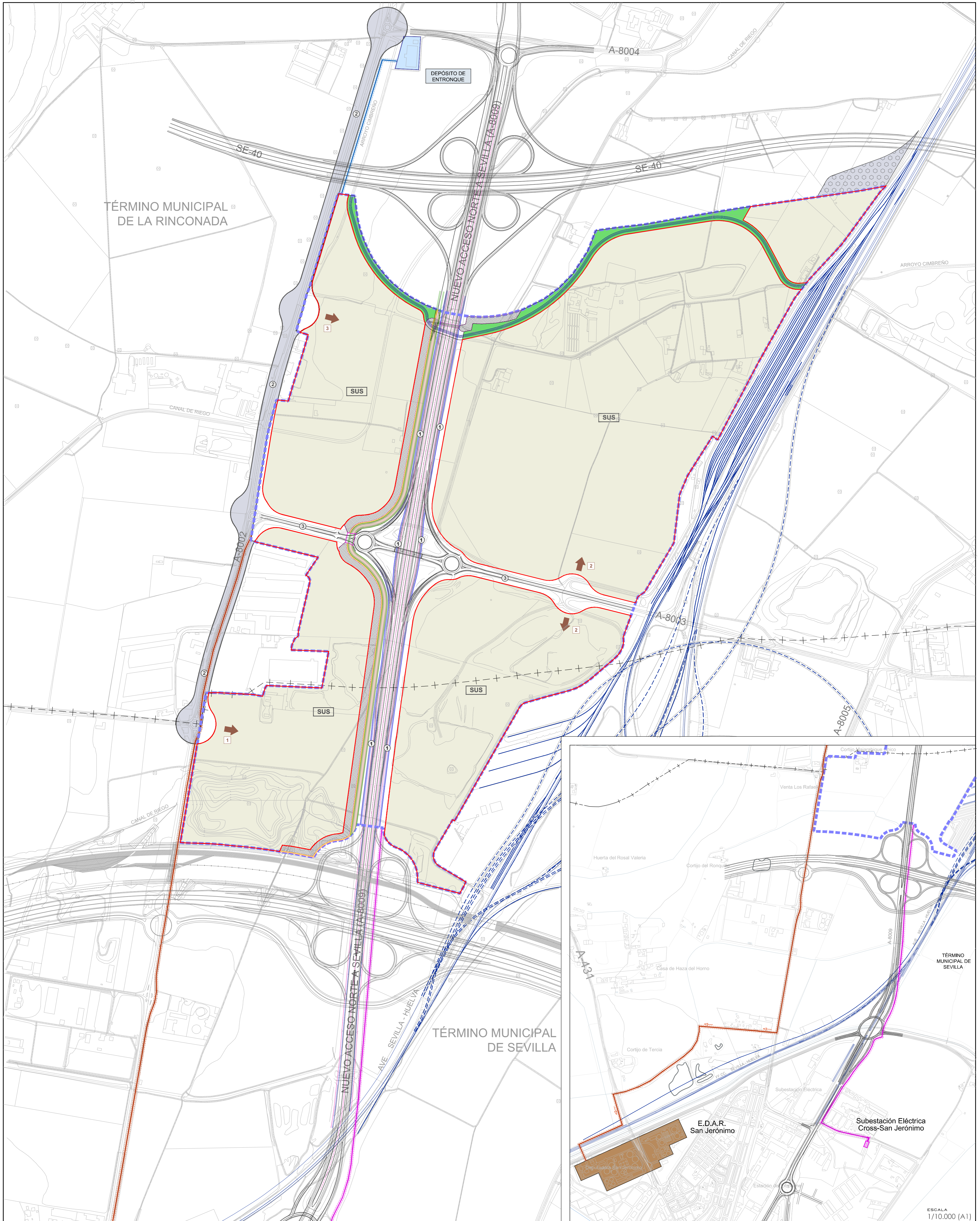

LEYENDA DEL PLANO

- LÍMITE DEL ÁMBITO DEL PROYECTO DE ACTUACIÓN
 - LÍMITE DE TÉRMINO MUNICIPAL
 - MODIFICACIÓN DEL CAUCE DEL ARROYO CIMBREÑO
- ACCESOS
- 1 Acceso AF-1 desde A-8002
 - 2 Acceso AF-2 y AF-3 desde A-8003
 - 3 Acceso AF-4 desde A-8002

- CLASIFICACIÓN DE SUELO
- SUELO NO URBANIZABLE
- SNUEP. SUELO NO URBANIZABLE DE ESPECIAL PROTECCIÓN VÍA PECUARIA
 - SNUEP. SUELO NO URBANIZABLE DE ESPECIAL PROTECCIÓN CAUCE ARROYO CIMBREÑO
- SUS SUELO URBANIZABLE SECTORIZADO
- USO GLOBAL
- CENTRO DE TRANSPORTE DE MERCANCIAS (CTM)

- SISTEMAS GENERALES
- SG-V** SISTEMA GENERAL VIARIO
- EXISTENTES
- A-8009. Acceso Norte a Sevilla
 - A-8003. Conexión A-8002 con A-8005
 - A-8002. Entre La Rinconada y Sevilla
- PREVISTOS
- Plataforma de Transporte Reservada, contemplada en la ejecución del tramo I del Acceso Norte a Sevilla
 - Carril Bici de La Rinconada (Sevilla) con Proyecto ya Redactado
- PROPOSTOS
- 1 Desdoblamiento de las vías colectoras proyectadas de la carretera A-8009 entre la SE-35 y SE-40
 - 2 Desdoblamiento de la carretera A-8002 hasta la A-8004 desde el acceso al Área Funcional 1 y Vía de Servicio Venta Lúcio.
 - 3 Desdoblamiento de la carretera A-8003 desde A-8002 hasta el acceso a las Áreas Funcionales 2 y 3

- SG-F** SISTEMA GENERAL FERROVIARIO
- Conexión ferroviaria a la Terminal Intermodal
- SG-VP** SISTEMA GENERAL VÍA PECUARIA
- Rectificación del trazado del Cordel de Brenes
- SG-I** SISTEMA GENERAL DE INFRAESTRUCTURAS
- Conexión exterior de abastecimiento de agua potable
 - Conexión exterior de saneamiento. residuales
 - Conexión exterior de suministro eléctrico

Agencia Pública de Puertos de Andalucía
CONSEJERÍA DE FOMENTO Y VIVIENDA

PLANO N.º
O.1.

ESCALA
1/5.000 (A1)

ORDENACIÓN ESTRUCTURAL
CLASIFICACIÓN DEL SUELO Y
SISTEMAS GENERALES

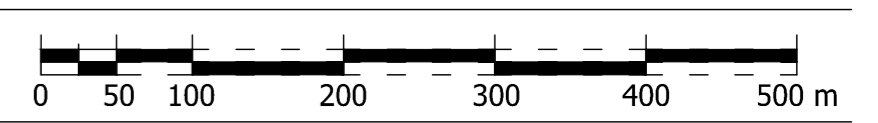

FECHA
SEPTIEMBRE 2018

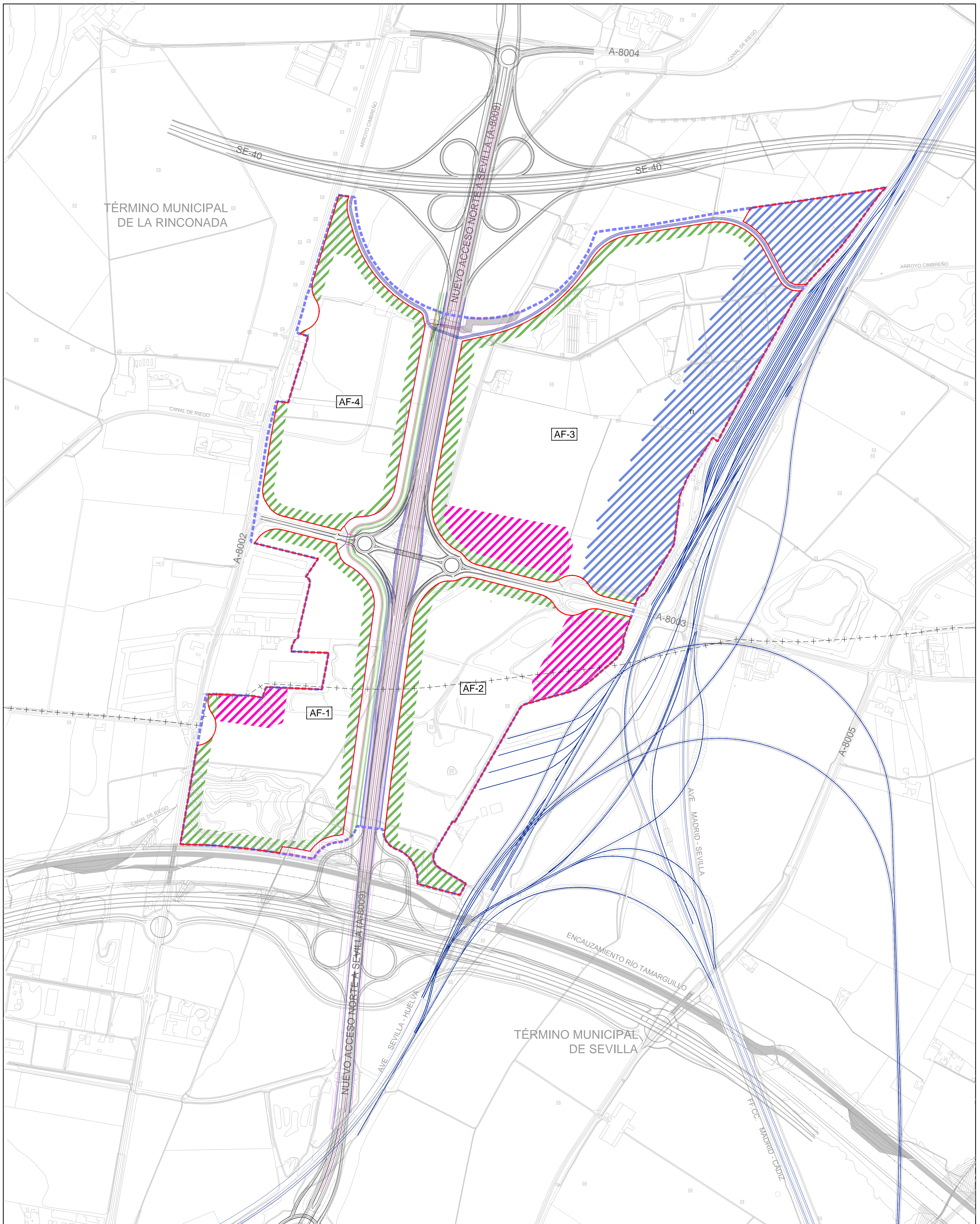

LEYENDA DEL PLANO

- - - - LÍMITE DEL ÁMBITO DEL PROYECTO DE ACTUACIÓN
- + + + + LÍMITE DE TÉRMINO MUNICIPAL
- — — — MODIFICACIÓN DEL CAUCE DEL ARROYO CIMBREÑO

- — — — LÍMITE DE ÁREAS FUNCIONALES
- AF-1 DENOMINACIÓN DE ÁREAS FUNCIONALES

- CALIFICACIÓN DE SUELO
USO GLOBAL
- CENTRO DE TRANSPORTE DE MERCANCÍAS

- USOS PORMENORIZADOS
CON CARÁCTER INDICATIVO Y LOCALIZACIÓN PREFERENTE
- / / / / CENTRO INTEGRADO DE SERVICIOS (CIS)
 - / / / / TERMINAL INTERMODAL (TI)
 - / / / / ESPACIOS LIBRES (EL). LOCALIZACIÓN INDICATIVA DE CARÁCTER PREFERENTE



PLANO N.º

0.2.

CALIFICACIÓN DEL SUELO

ESCALA
1/5.000 (A1)

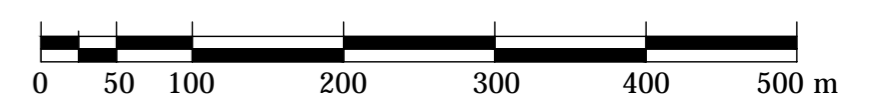

FECHA
SEPTIEMBRE 2018

PROYECTO DE ACTUACIÓN
ÁREA LOGÍSTICA DE INTERÉS
AUTÓNOMO DE MAJARABIQUE
(SEVILLA)

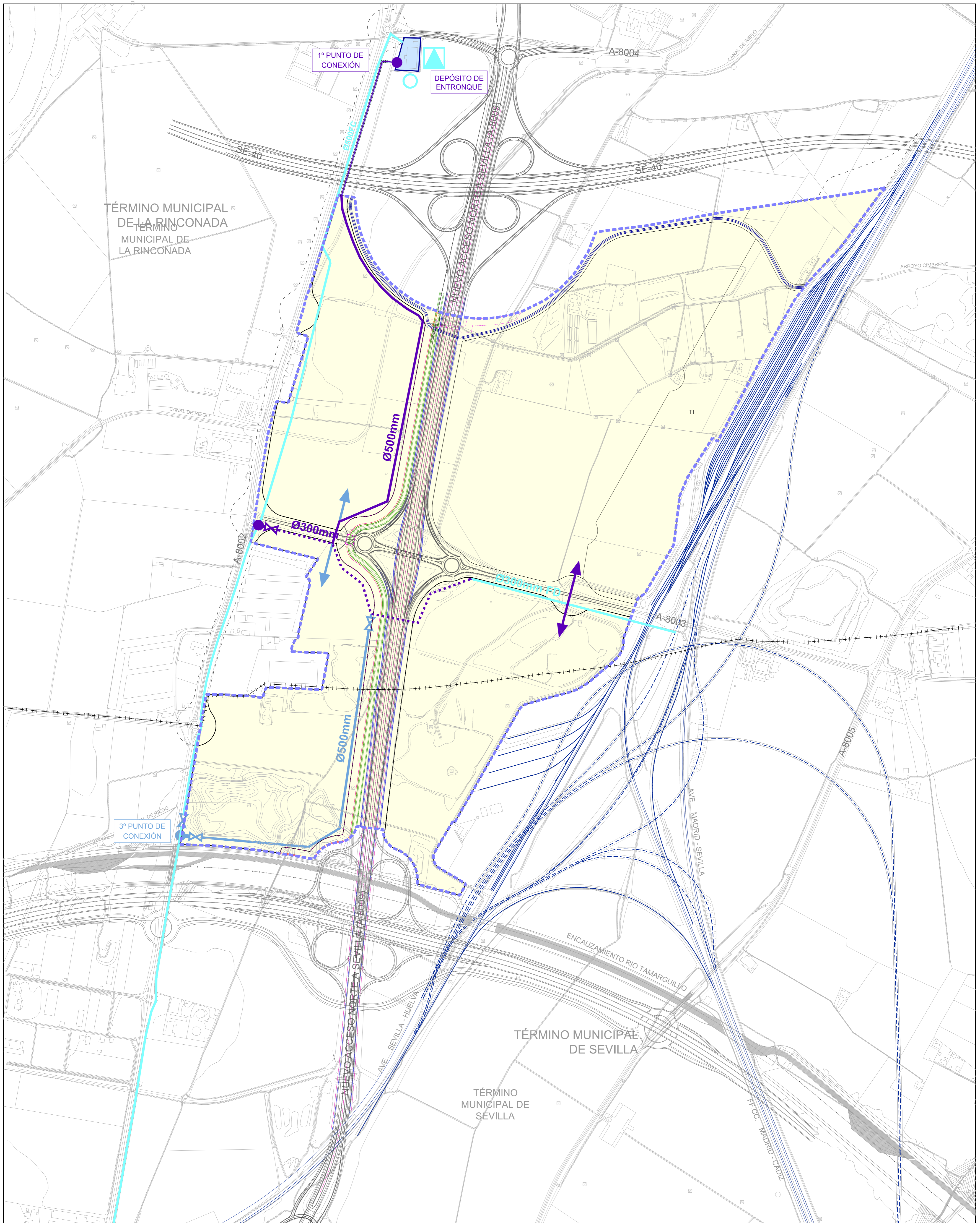

LEYENDA DEL PLANO

- LÍMITE DEL ÁMBITO DEL PROYECTO DE ACTUACIÓN
- ++-+- LÍMITE DE TÉRMINO MUNICIPAL
- ==== MODIFICACIÓN DEL CAUCE DEL ARROYO CIMBREÑO
- - - - SISTEMAS GENERALES ADSCRITOS

- RED DE ABASTECIMIENTO DE AGUA POTABLE EXISTENTE
- DEPÓSITO DE ENTRONQUE
 - RED EXISTENTE
 - DEPÓSITO DE REGULACIÓN
 - ESTACIÓN DE BOMBEO DE AGUAS POTABLES

- RED DE ABASTECIMIENTO DE AGUA POTABLE PROPUESTA
- 1ª FASE (indicativa)
- CONEXIÓN A RED EXISTENTE
 - CONEXIÓN EXTERIOR AL ÁMBITO
 - RED PROPUESTA
 - PROLONGACIÓN DE RED EXISTENTE
 - CONEXIÓN CON RED INTERIOR
 - VÁLVULA DE CORTE

- RESTO DE FASES
- CONEXIÓN A RED EXISTENTE
 - RED PROPUESTA
 - CONEXIONES CON RED INTERIOR
 - VÁLVULA DE CORTE

Agencia Pública de Puertos de Andalucía
CONSEJERÍA DE FOMENTO Y VIVIENDA

PLANO N.º **0.3.1**
REDES DE INFRAESTRUCTURAS
Abastecimiento de Agua Potable

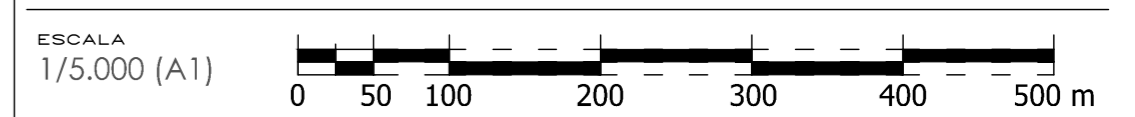

FECHA
SEPTIEMBRE 2018

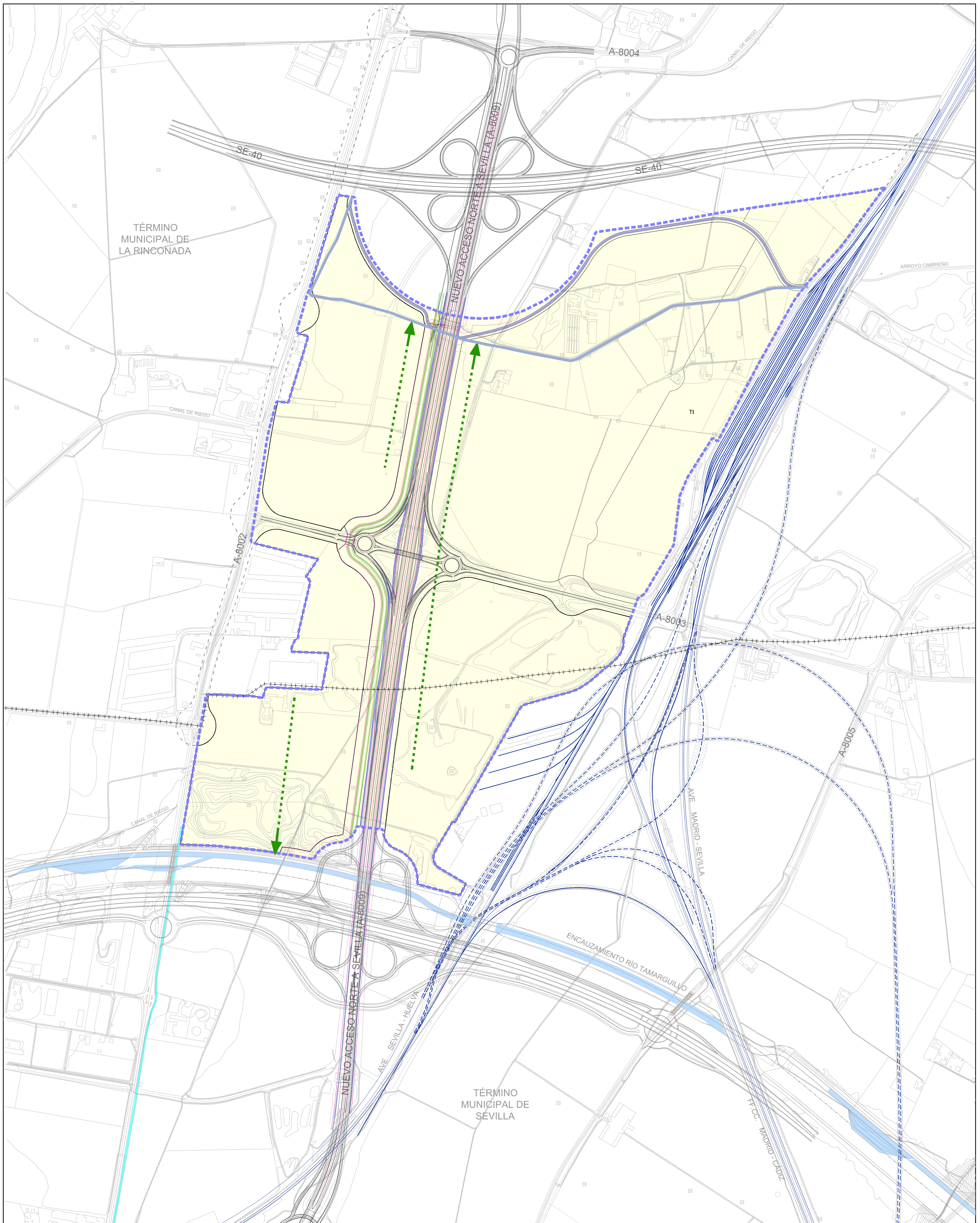

LEYENDA DEL PLANO

- LÍMITE DEL ÁMBITO DEL PROYECTO DE ACTUACIÓN
- +++ LÍMITE DE TÉRMINO MUNICIPAL
- MODIFICACIÓN DEL CAUCE DEL ARROYO CIMBREÑO
- SISTEMAS GENERALES ADSCRITOS

HIDROLOGÍA

- ENCAUZAMIENTO DEL RÍO TAMARGUILLO
- TRAZADO DEL ARROYO CIMBREÑO A MODIFICAR
- MODIFICACIÓN DEL TRAZADO DEL ARROYO CIMBREÑO

RED DE SANEAMIENTO DE AGUAS PLUVIALES

- PUNTO DE VERTIDO
- COLECTOR DE RECOGIDA DE AGUAS PLUVIALES



PROYECTO DE ACTUACIÓN
ÁREA LOGÍSTICA DE INTERÉS
AUTÓNOMICO DE MAJARABIQUE
(SEVILLA)

PLANO N.º
0.3.2

REDES DE INFRAESTRUCTURAS
Saneamiento Pluviales

ESCALA
1/5.000 (A1)

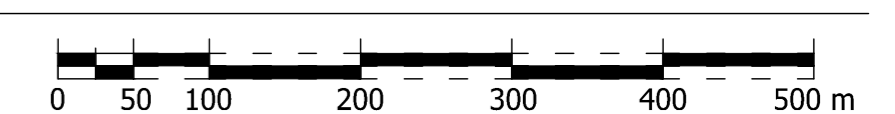

FECHA
SEPTIEMBRE 2018

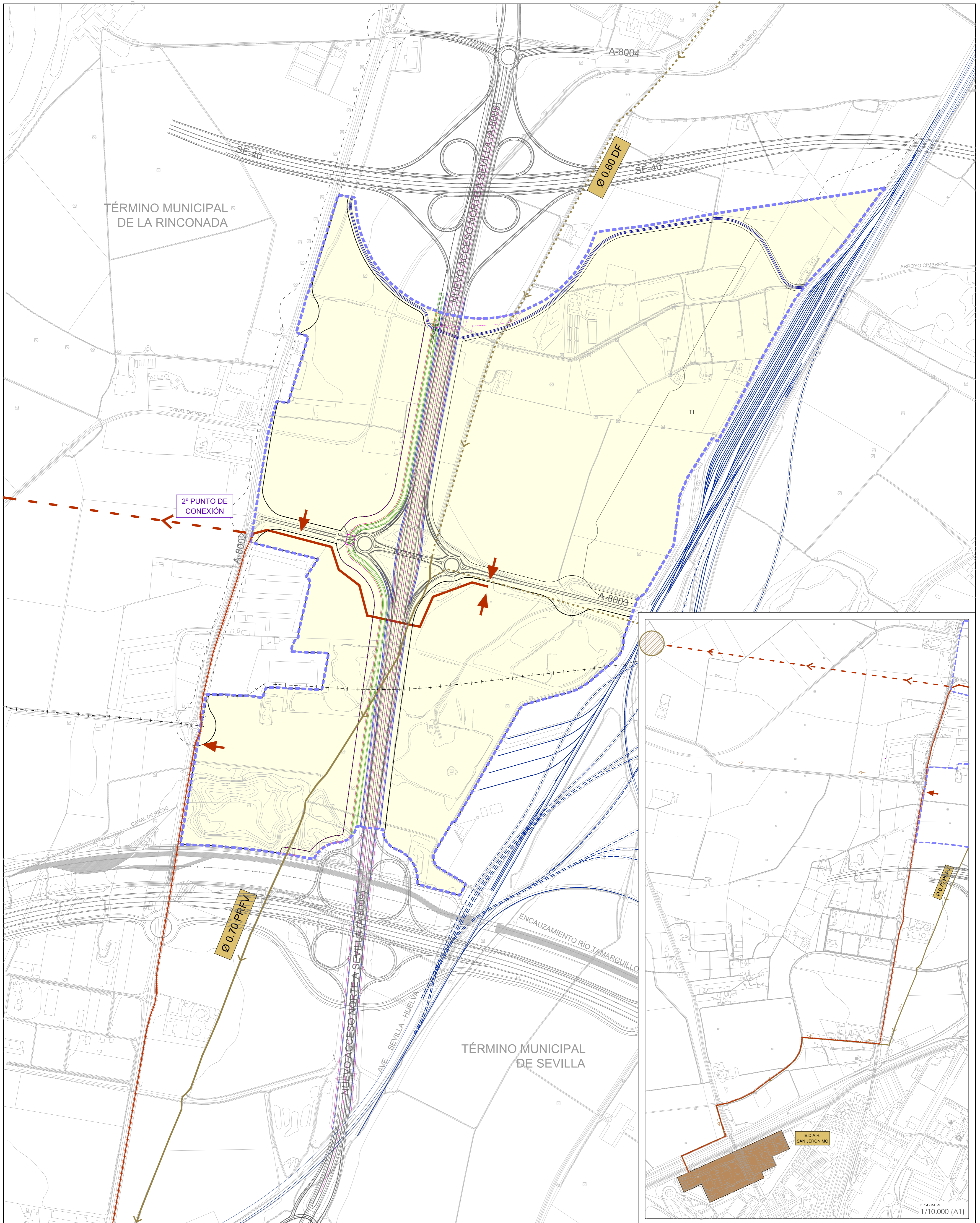

LEYENDA DEL PLANO

- LÍMITE DEL ÁMBITO DEL PROYECTO DE ACTUACIÓN
- - - - LÍMITE DE TÉRMINO MUNICIPAL
- MODIFICACIÓN DEL CAUCE DEL ARROYO CIMBREÑO
- - - - SISTEMAS GENERALES ADSCRITOS

RED DE SANEAMIENTO DE AGUAS RESIDUALES EXISTENTE

- COLECTOR PRINCIPAL EXISTENTE
- - - - RED DE IMPULSIÓN DE AGUAS RESIDUALES
- ▲ ESTACIÓN DE BOMBEO DE AGUAS RESIDUALES
- ARQUETA DE ENTRONQUE
- E.D.A.R. SAN GERÓNIMO

RED DE SANEAMIENTO DE AGUAS RESIDUALES PREVISTA

- CONEXIÓN EXTERIOR
- COLECTOR PROPUESTOS
- CONEXIÓN A COLECTOR
- FUTURA E.D.A.R.
- POSIBLE CONEXIÓN CON FUTURA E.D.A.R.

Agencia Pública de Puertos de Andalucía
 CONSEJERÍA DE FOMENTO Y VIVIENDA

PLANO N.º **0.3.3**
REDES DE INFRAESTRUCTURAS Saneamiento Residuales

ESCALA 1/5.000 (A1)

 0 50 100 200 300 400 500 m

FECHA
 SEPTIEMBRE 2018

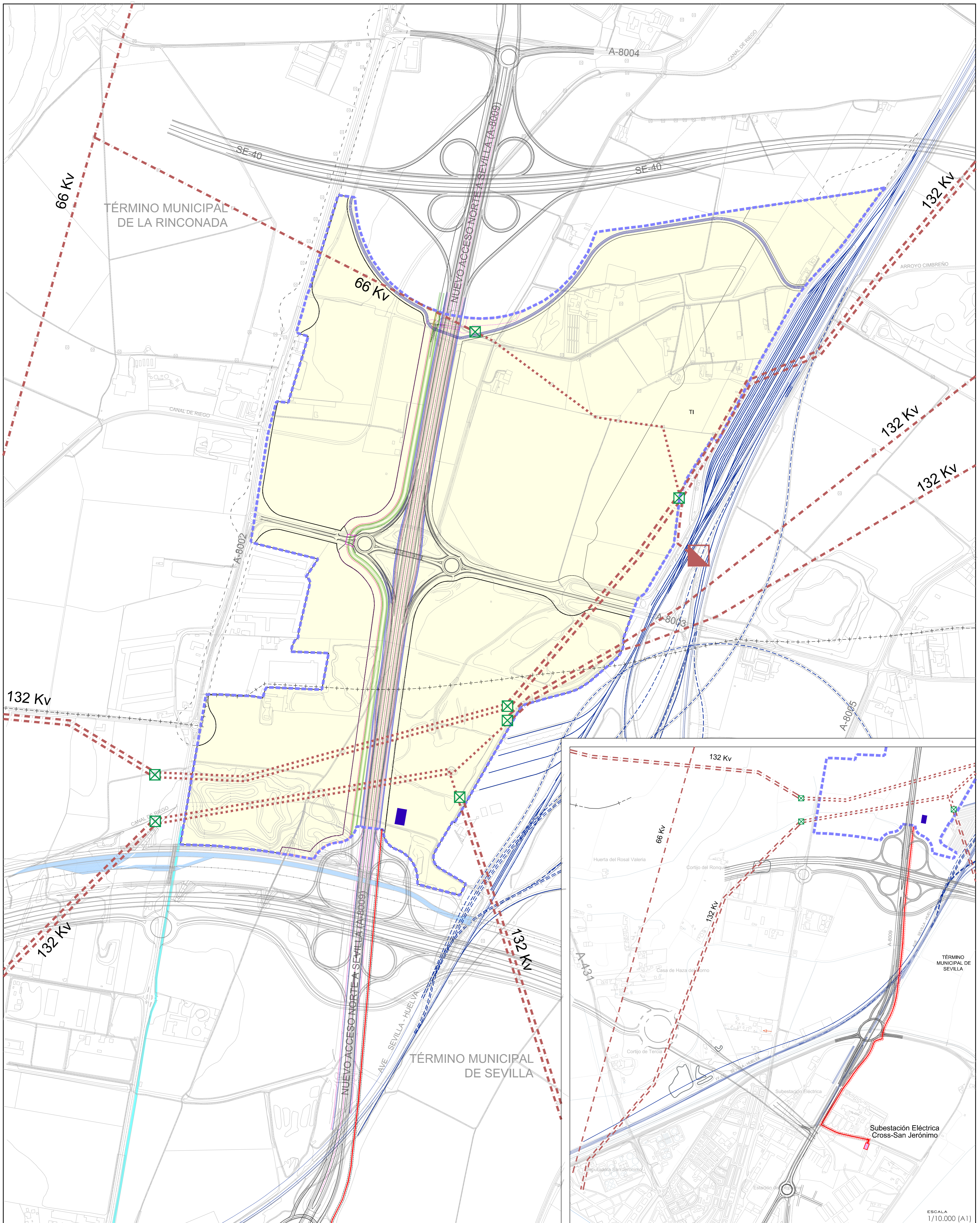

LEYENDA DEL PLANO

- - - - - LÍMITE DEL ÁMBITO DEL PROYECTO DE ACTUACIÓN
- - - - - LÍMITE DE TÉRMINO MUNICIPAL
- — — — — MODIFICACIÓN DEL CAUCE DEL ARROYO CIMBREÑO
- - - - - SISTEMAS GENERALES ADSCRITOS

RED DE ENERGÍA ELÉCTRICA EXISTENTE

- SUBESTACIÓN TRANSFORMADORA EXISTENTE
- SUBESTACIÓN ELÉCTRICA CROSS-SAN JERÓNIMO
- - - - - TRAMO AÉREO LÍNEA A.T. EXISTENTE
- - - - - TRAMO LÍNEA A.T. EXISTENTE A SOTERRAR. A ESTUDIAR POR EL PLAN ESPECIAL.
- ⊠ ENTRONQUE AÉREO-SUBTERRÁNEO

RED DE ENERGÍA ELÉCTRICA PROYECTADA

- - - - - CONEXIÓN EXTERIOR A SUBESTACIÓN EXISTENTE
- POSIBLE UBICACIÓN DEL CENTRO DE TRANSFORMACIÓN. A ESTUDIAR POR EL PLAN ESPECIAL.

Agencia Pública de Puertos de Andalucía
 CONSEJERÍA DE FOMENTO Y VIVIENDA

PLANO N.º **0.3.4**
REDES DE INFRAESTRUCTURAS
 Energía Eléctrica

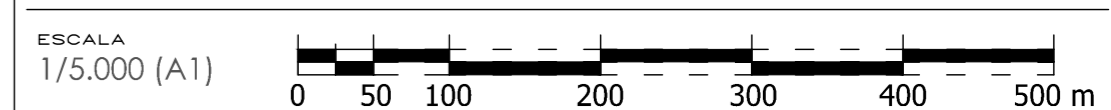

FECHA: SEPTIEMBRE 2018

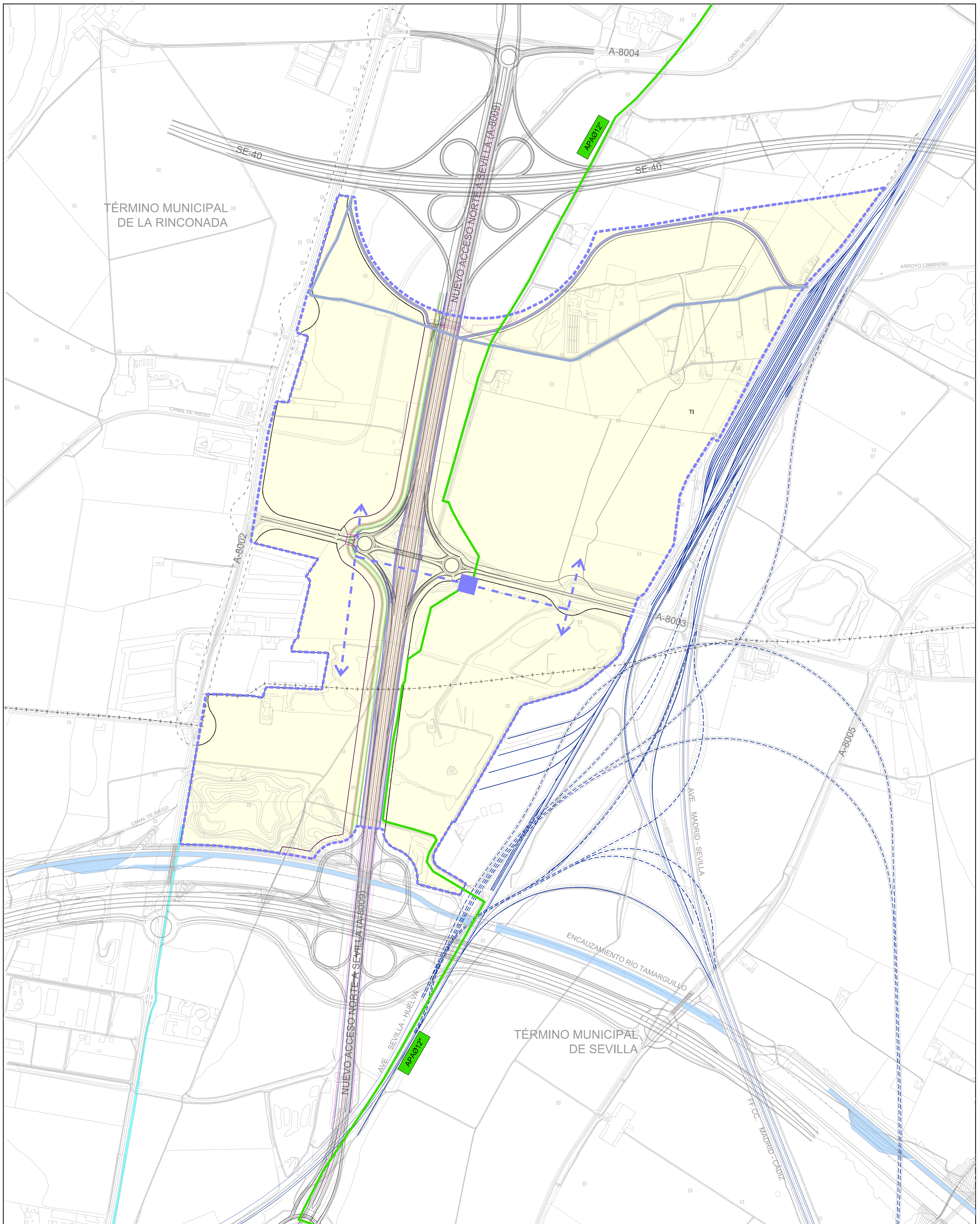

LEYENDA DEL PLANO

- LÍMITE DEL ÁMBITO DEL PROYECTO DE ACTUACIÓN
- - - - LÍMITE DE TÉRMINO MUNICIPAL
- MODIFICACIÓN DEL CAUCE DEL ARROYO CIMBREÑO
- - - - SISTEMAS GENERALES ADSCRITOS

RED DE GAS

- RED EXISTENTE AP-16 12"
- CONEXIÓN A LA RED EXISTENTE
- ← CONEXIÓN A RED INTERIOR



PLANO N°
0.3.5

REDES DE INFRAESTRUCTURAS
Abastecimiento de Gas

ESCALA
1/5.000 (A1)

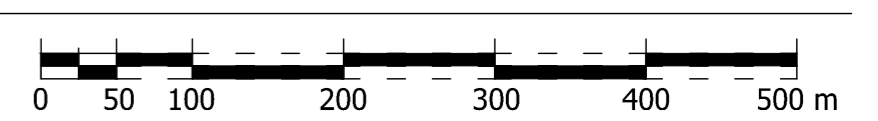

FECHA
SEPTIEMBRE 2018

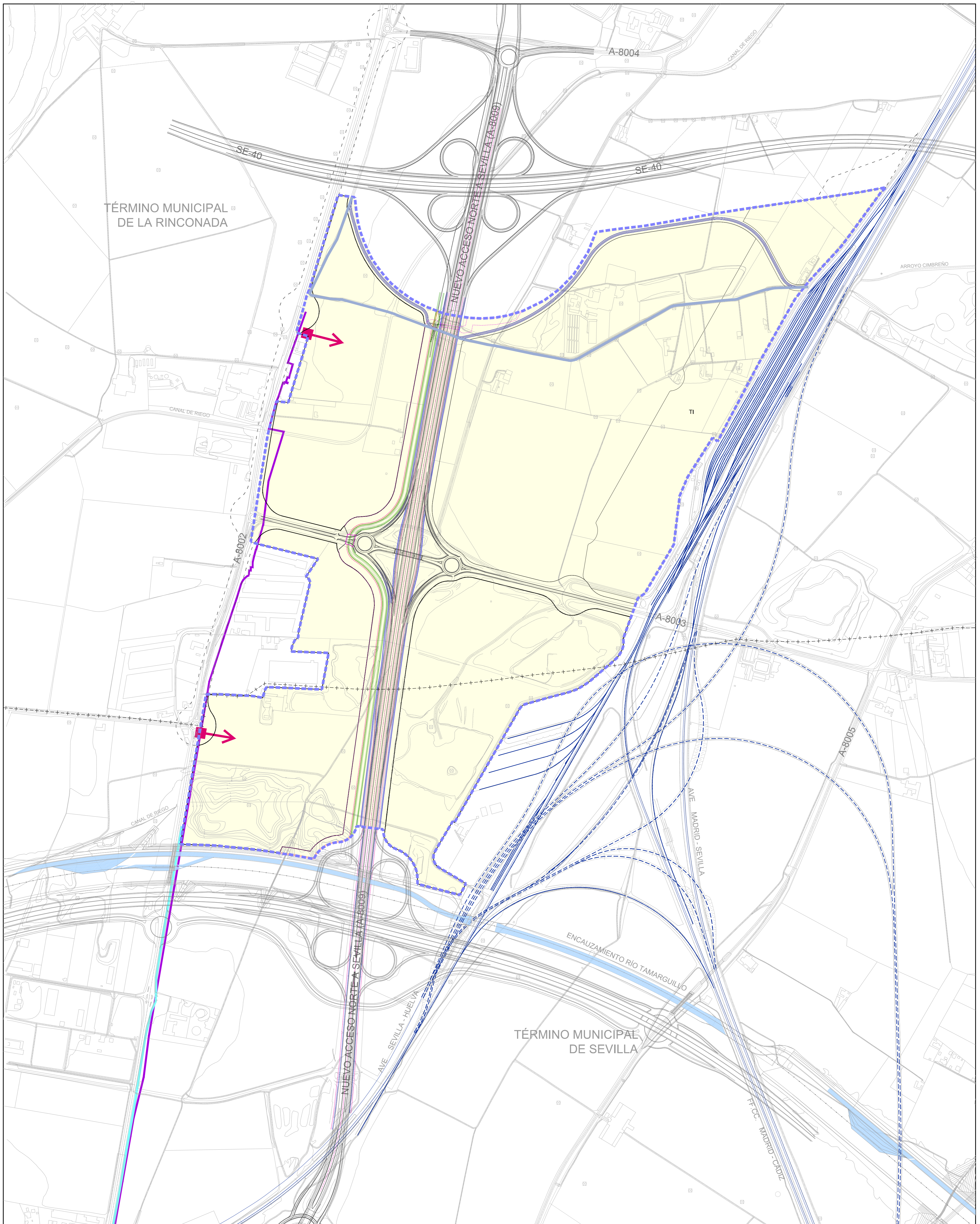

LEYENDA DEL PLANO

- LÍMITE DEL ÁMBITO DEL PROYECTO DE ACTUACIÓN
- ++++ LÍMITE DE TÉRMINO MUNICIPAL
- ===== MODIFICACIÓN DEL CAUCE DEL ARROYO CIMBREÑO
- SISTEMAS GENERALES ADSCRITOS

RED DE TELECOMUNICACIONES

- RED EXISTENTE
- CÁMARAS DE CONEXIÓN CON LA RED EXISTENTE
- ➔ CONEXIÓN A RED INTERIOR



PROYECTO DE ACTUACIÓN
ÁREA LOGÍSTICA DE INTERÉS
AUTÓNOMICO DE MAJARABIQUE
(SEVILLA)

PLANO N°

0.3.6

REDES DE INFRAESTRUCTURAS
Telecomunicaciones

ESCALA
1/5.000 (A1)

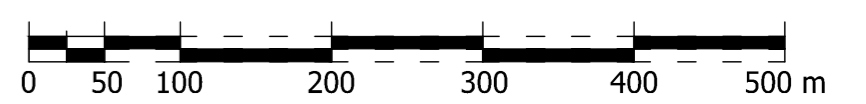

FECHA
SEPTIEMBRE 2018