

COMUNIDAD AUTÓNOMA DE ANDALUCÍA

PLANES DE ZONAS RURALES 2012-2016

PRIMER PROGRAMA DE DESARROLLO RURAL SOSTENIBLE

Ley 45/2007, de 13 de diciembre, para el Desarrollo Sostenible del Medio Rural



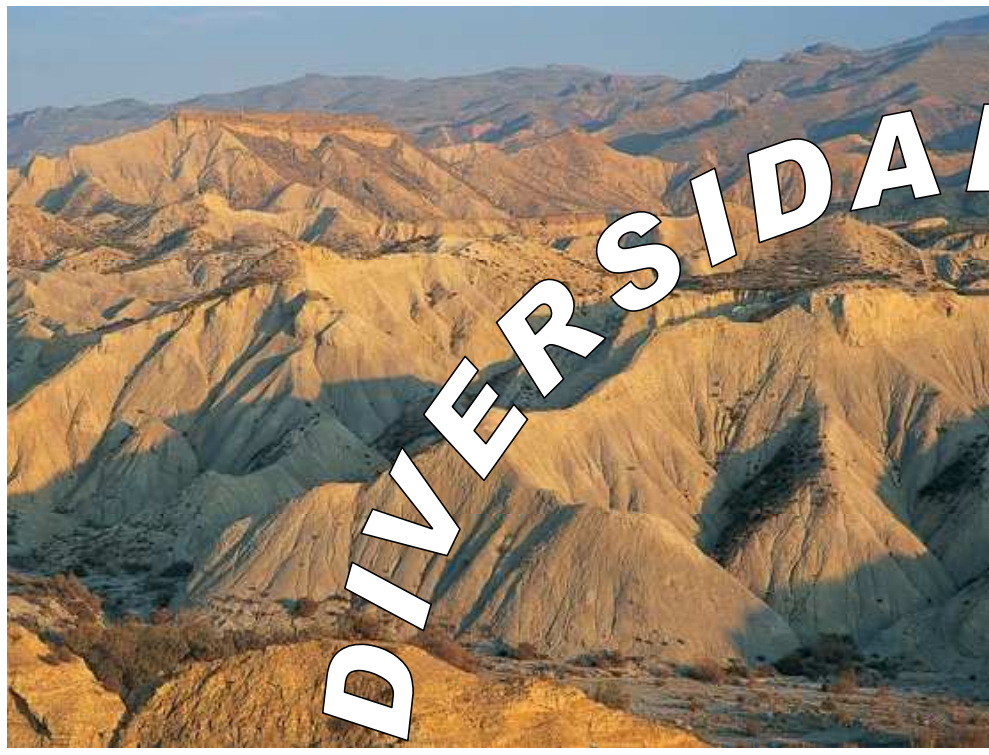

DIVERSIDAD



POTENCIALIDAD



OPORTUNIDAD



OPORTUNIDAD

CONTEXTO SOCIOECONÓMICO DE ANDALUCÍA

Población

ESPAÑA 47.021.031 hab.
ANDALUCÍA 8.370.975 hab.

Crecimiento poblacional

ESPAÑA 0,20% Crecimiento bajo <1
ANDALUCÍA 0,35% Crecimiento bajo <1

Densidad de población

ESPAÑA 93,23 hab/km²
ANDALUCÍA 92,12 hab/km²

DISTRIBUCIÓN DENSIDAD DE POBLACIÓN

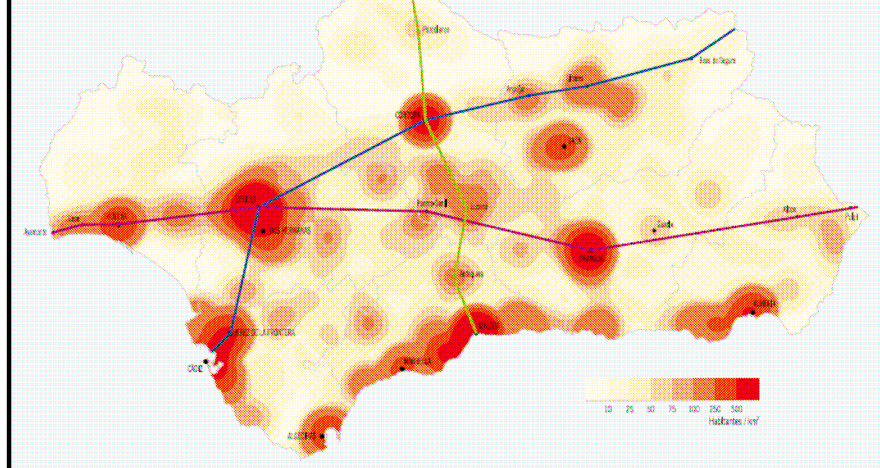

DISTRIBUCIÓN ENVEJECIMIENTO POBLACIÓN

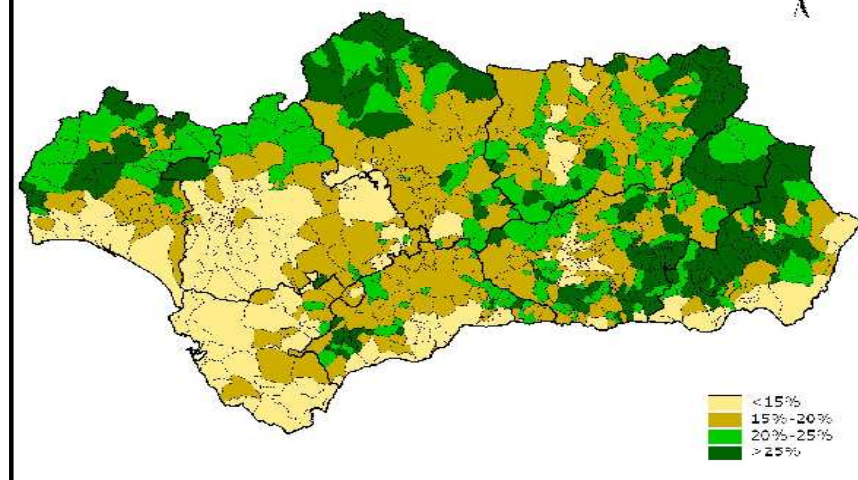

DISTRIBUCIÓN DE LA RENTA

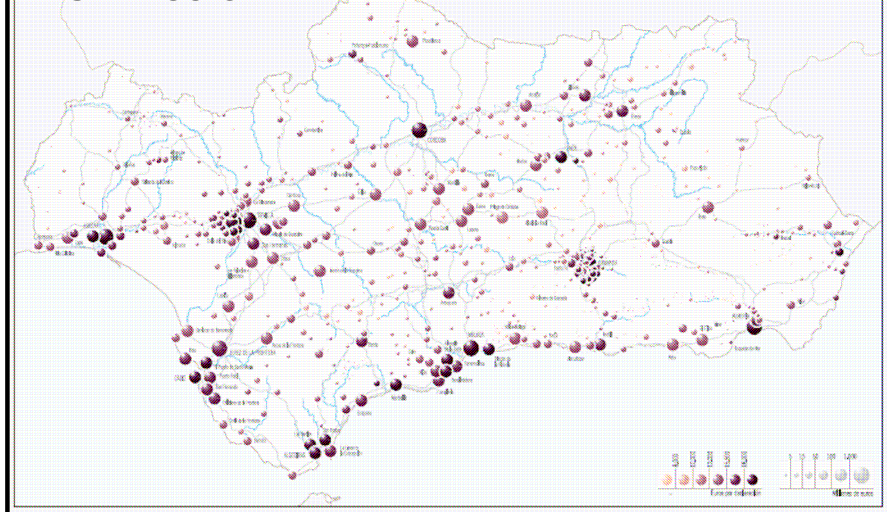

DISTRIBUCIÓN DE LA ACTIVIDAD EMPRESARIAL

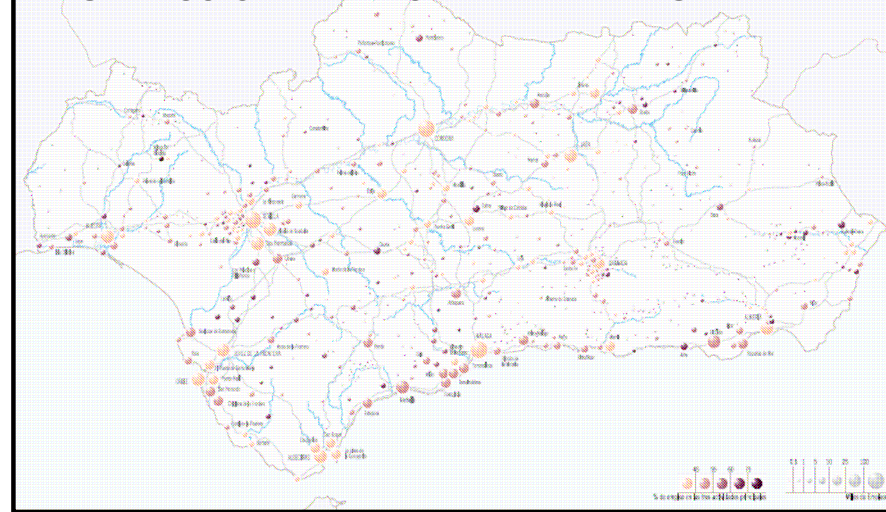

LA LEY 45/2007 PARA EL DESARROLLO SOSTENIBLE DEL MEDIO RURAL EN ANDALUCÍA

- Ofrece la oportunidad de aplicar un **Nuevo Modelo de Intervención Territorial** destinado a mejorar el nivel de desarrollo y la calidad de vida en zonas rurales.
- Supone contar con un Impulso Adicional para **Reactivar la Economía** de las Zonas Rurales.
- Contribuye a mejorar la **Cohesión del Territorio** a través de Iniciativas Surgidas Desde y Para las Zonas Rurales.



ASPECTOS A DESTACAR EN LOS PLANES DE ZONA DE ANDALUCÍA

- **Enfoque Multisectorial** del desarrollo, que supera la tradicional relación entre agricultura y desarrollo rural.
- **Enfoque Multinivel** a través de un proceso de cooperación y colaboración (horizontal y vertical) entre las entidades públicas competentes en el territorio.
- **Enfoque Territorial.** Se trata de iniciativas surgidas desde y para las zonas rurales..
- **Enfoque Zonal** de las actuaciones, prevaleciendo la visión mancomunada sobre la localista.
- **Enfoque Ascendente y Participativo.** Las propuestas surgen de los propios territorios a través de los Ayuntamientos, las Diputaciones y las Consejerías de la Junta de Andalucía, así como de los Agentes Sociales presentes en las Mesas de Participación Pública constituidas en cada territorio.



EL ENFOQUE TERRITORIAL DE LOS PLANES DE ZONA EN ANDALUCÍA

Mediante Acuerdo de Consejo de Gobierno de 22 de septiembre de 2009 se **delimitaron y calificaron** las zonas rurales de aplicación del PDRS en Andalucía.

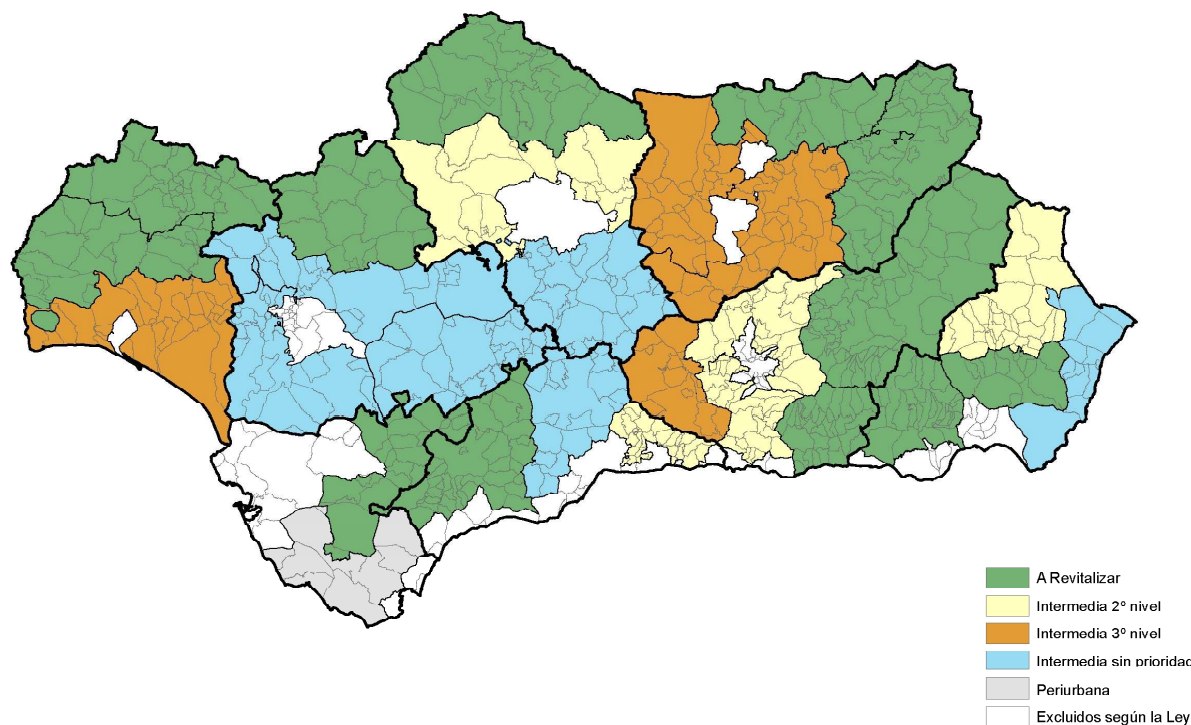

El Primer PDRS en Andalucía concentra su intervención sobre las zonas prioritarias, identificándose **11 Zonas Rurales "A Revitalizar"**.



CARACTERÍSTICAS COMUNES A LAS 11 ZONAS RURALES A REVITALIZAR DE ANDALUCÍA

LAS 11 ZONAS A REVITALIZAR SE CARACTERIZAN POR:

VARIABLE	MEDIA
Escasa densidad de población	19 hab./km ²
Envejecimiento poblacional	25% población + 65 años
Elevada significación de la actividad agraria	45%
Bajos niveles de renta	10.376 Euros
Aislamiento geográfico y dificultades de vertebración territorial	Tiempo de acceso a núcleo urbano de más de 30.000 hab.: 45´ Pendiente Media: 22% Población Dispersa: 10%



DISTRIBUCIÓN REGIONAL DE LAS 11 ZONA RURALES A REVITALIZAR EN ANDALUCÍA

Cada Zona Rural "A Revitalizar" dispone de un **Plan Específico** elaborado a partir de las **Propuestas Realizadas por los Agentes y las Entidades Públicas Competentes** en cada territorio.

**AFFECTAN A
311 MUNICIPIOS
716.000 HABITANTES**



ZONAS DE APLICACIÓN

- SIERRA DE FILABRES-ALHAMILLA. ALMERÍA.
- NORESTE DE CÁDIZ Y LOS ALCORNOCALES. CÁDIZ.
- PEDROCHES Y EL VALLE DEL ALTO GUADIATO. CÓRDOBA.
- HOYAS DE GUADIX Y BAZA. GRANADA.
- LA ALPUJARRA. GRANADA Y ALMERÍA.
- ANDÉVALO Y CUENCA MINERA. HUELVA.
- SIERRA DE ARACENA Y PICOS DE AROCHE. HUELVA.
- CONDADO DE JAÉN. JAÉN.
- SIERRAS DE SEGURA Y CAZORLA. JAÉN.
- SIERRAS OCCIDENTALES DE MÁLAGA. MÁLAGA.
- SIERRA MORENA Y VEGA ALTA DE SEVILLA. SEVILLA.



UN PROCESO ABIERTO Y PARTICIPATIVO "DE LA IDEA AL PROYECTO"

En el proceso de elaboración de los Planes de Zona han participado, además de las distintas Consejerías de la Junta de Andalucía, las Diputaciones Provinciales, los Ayuntamientos y los **AGENTES SOCIALES DE CADA TERRITORIO A TRAVÉS DE LAS 11 MESAS DE PARTICIPACIÓN PÚBLICA**



COMPOSICIÓN DE LAS MESAS DE PARTICIPACIÓN PÚBLICA

- Administración Pública
- Organizaciones Profesionales Agrarias
- Sindicatos y Empresarios
- Asociaciones Cívicas
- Asociaciones Medio Ambientales

11 MESAS DE PARTICIPACIÓN PÚBLICA

ENCARGADAS DEL SEGUIMIENTO DE LOS PLANES EN CADA TERRITORIO





RECOPIACIÓN E INTERCAMBIO DE INFORMACIÓN



RESULTADOS DEL PROCESO DE PARTICIPACIÓN

El resultado del proceso participativo en la elaboración de los Planes de Zona es fruto de la aplicación de una **ESTRATEGIA DE COOPERACIÓN Y COLABORACIÓN** entre los distintos niveles de la Administración y los Agentes del Territorio.

ENTIDADES PARTICIPANTES	Nº REUNIONES	Nº REPRESENTANTES DE ENTIDADES
CONSEJERÍAS DE LA JUNTA DE ANDALUCÍA	7	222
DIPUTACIONES PROVINCIALES	16	120
AYUNTAMIENTOS Y MANCOMUNIDADES	18	530
MESAS DE PARTICIPACIÓN PÚBLICA (Agentes económicos y sociales del territorio)	11	275
OTRAS ENTIDADES (Sindicatos, GDR, CEA, Asociaciones cívicas, etc.)	15	110
TOTAL	67	1.007



DATOS BÁSICOS DE LOS PLANES DE ZONA DE ANDALUCÍA (I) Actuaciones

LOS PLANES DE ZONA INCLUYEN UN TOTAL DE 537 ACTUACIONES AUTONÓMICAS organizadas en 4 Ejes: Actividades Económicas y Empleo, Infraestructuras, Bienestar Social y Medio Ambiente.

ACTUACIONES AUTONÓMICAS	Número
EJE 1. ACTIVIDADES ECONÓMICAS Y EMPLEO	96
EJE 2. INFRAESTRUCTURAS Y EQUIP. BÁSICOS	69
EJE 3. SERVICIOS Y BIENESTAR SOCIAL	181
EJE 4. MEDIO AMBIENTE	191
TOTAL ACTUACIONES AUTONÓMICAS	537

ACTUACIONES AGE	Número
POR DETERMINAR	--

ACTUACIONES INTERÉS GENERAL (IGE)	Número
2.18.MARM.1 INFRAESTRUCTURAS RURALES DE INTERÉS GRAL.	12



DATOS BÁSICOS DE LOS PLANES DE ZONA DE ANDALUCÍA (II) Presupuesto

LOS PLANES DE ZONA PREVÉN UNA INVERSIÓN DE 289,7 Meuros en el marco de las actuaciones autonómicas, cofinanciados al 50% AGE y 50% la CA entre 2012 y 2016.

ACTUACIONES AUTONÓMICAS	Presupuesto
SIERRA DE FILABRES-ALHAMILLA. ALMERÍA.	14.582.993
NORESTE DE CÁDIZ Y LOS ALCORNOCALES. CÁDIZ.	22.367.381
PEDROCHES Y VALLE DEL ALTO GUADIATO. CÓRDOBA.	24.695.364
HOYAS DE GUADIX Y BAZA. GRANADA.	29.995.698
LA ALPUJARRA. GRANADA Y ALMERÍA.	54.803.682
ANDÉVALO Y CUENCA MINERA. HUELVA.	11.499.854
SIERRA DE ARACENA Y PICOS DE AROCHE. HUELVA.	16.600.204
CONDADO DE JAÉN. JAÉN.	17.638.035
SIERRAS DE SEGURA Y CAZORLA. JAÉN.	27.862.065
SIERRAS OCCIDENTALES DE MÁLAGA. MÁLAGA.	31.145.502
SIERRA MORENA Y VEGA ALTA DE SEVILLA. SEVILLA.	38.589.215
TOTAL ACTUACIONES AUTONÓMICAS	289.780.000

ACTUACIONES INTERÉS GENERAL (IGE)	Presupuesto
2.18.MARM.1 INFRAESTRUCTURAS RURALES DE INTERÉS GRAL.	3.596.000



ASPECTOS CONSIDERADOS EN LA ELABORACIÓN DE LOS PLANES DE ZONA DE ANDALUCÍA

**INTERVENCIONES DE CARÁCTER HORIZONTAL
INTERVENCIONES SINGULARES DESTACADAS**



INTERVENCIONES DE CARÁCTER HORIZONTAL EN LOS PLANES DE ZONA DE ANDALUCÍA

Las Zonas Rurales a Revitalizar de Andalucía se localizan en áreas de montaña y mesetas interiores, caracterizadas por una economía muy limitada y un mercado déficit en infraestructuras rurales y servicios básicos, necesidades comunes que han requerido de propuestas de carácter horizontal.

Las Intervenciones Horizontales están relacionadas con:

- El fortalecimiento de la base económica: actividad y empleo
- La dotación de servicios y equipamientos básicos
- La mejora de las infraestructuras y las redes de comunicación
- La recuperación, protección y promoción del Patrimonio Rural



INTERVENCIONES SINGULARES DESTACADAS EN SIERRA MORENA Y VEGA ALTA DE SEVILLA (SEVILLA)

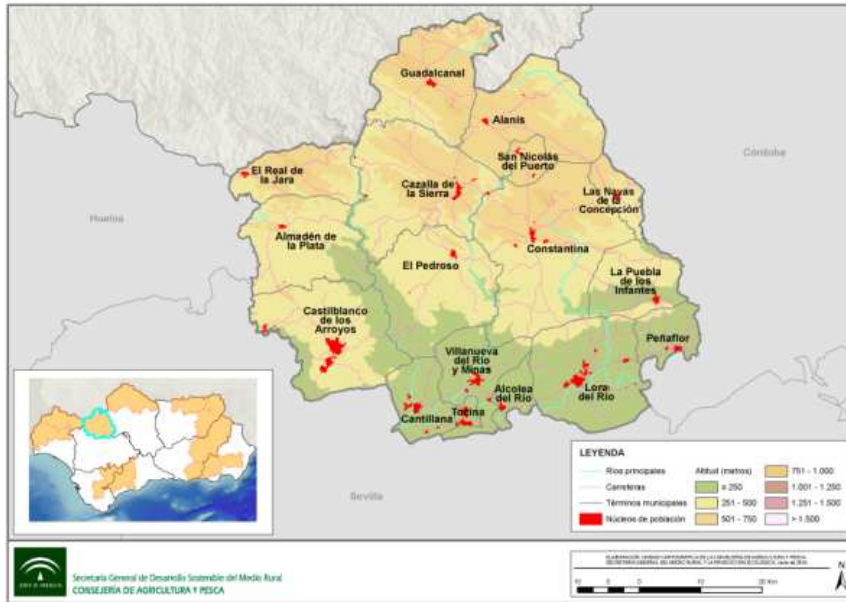

DATOS DE LA ZONA RURAL A REVITALIZAR

Densidad de población	24,74 habitantes/Km ²
Evolución 1999-2008	1,0125
% Población activa agraria	61,40 %
% SAU	56,11 %
Renta	9.595 €
Tiempo de viaje	42 minutos
Población dispersa	3,34 %
Pendiente media	17,44 %

SINGULARIDAD TERRITORIAL

Superficie dominada por dehesas y monte mediterráneo que presenta riesgo de incendios (Parque Natural Sierra Norte)

INTERVENCIÓN DESTACADA

Creación de nuevo Parque de prevención y extinción de incendios y adquisición de equipamientos en otras instalaciones.

Mejoras en la red de abastecimiento de agua y saneamiento de varios municipios de la zona



INTERVENCIONES SINGULARES DESTACADAS EN SIERRAS DE SEGURA, CAZORLA Y LAS VILLAS (JAÉN)

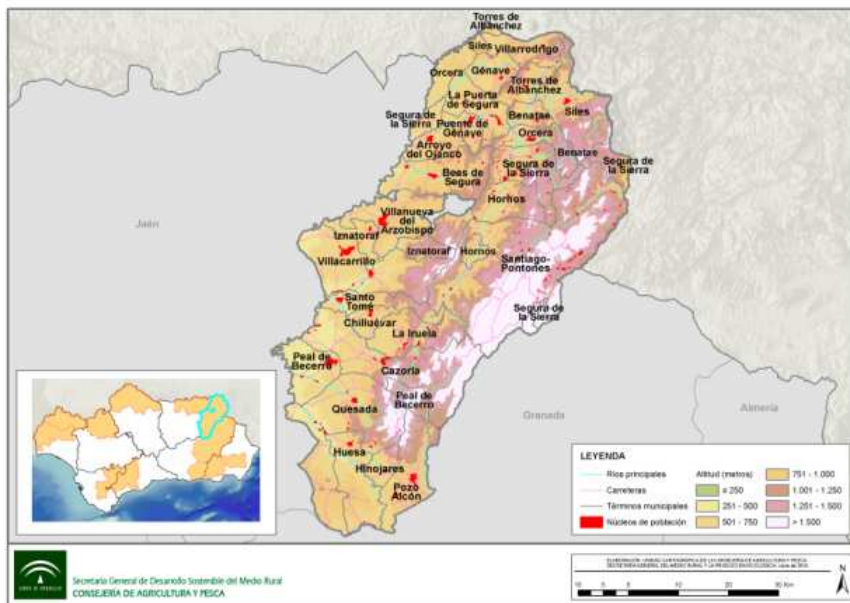

DATOS DE LA ZONA RURAL A REVITALIZAR

Densidad de población	21,79 habitantes/Km ²
Evolución 1999-2008	0,9422
% Población activa agraria	59,93 %
% SAU	53,45 %
Renta	10.143 €
Tiempo de viaje	46 minutos
Población dispersa	11,63 %
Pendiente media	28,72 %

SINGULARIDAD TERRITORIAL

Bienes y servicios producidos en la zona y considerados como estratégicos: olivar; agricultura ecológica; actividad cinegética; turismo rural; sector del ovino

INTERVENCIÓN DESTACADA

Mejora de carreteras y arreglo de caminos rurales para facilitar el acceso a las explotaciones agrarias y los establecimientos turísticos.

Apoyo a las industrias agroalimentarias, artesanales y turísticas basadas en los recursos locales.



INTERVENCIONES SINGULARES DESTACADAS EN LA ALPUJARRA (GRANADA Y ALMERÍA)

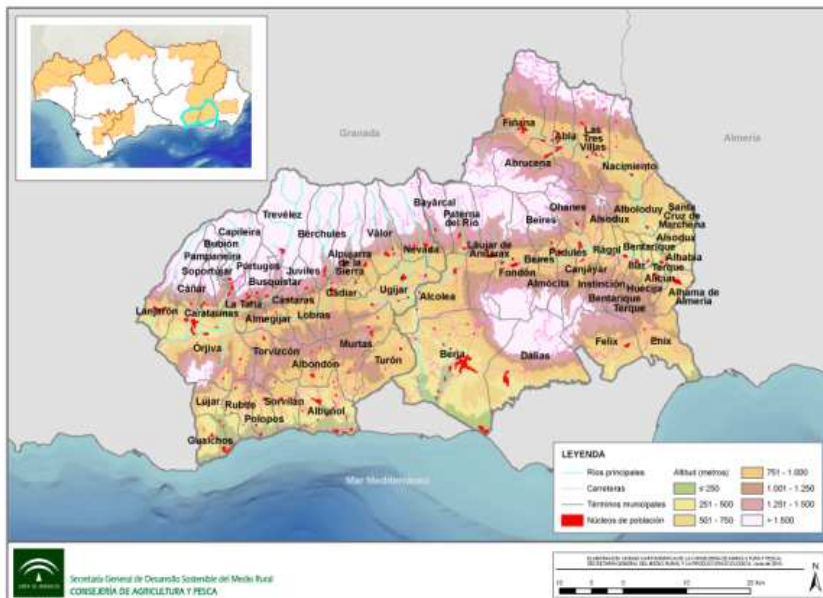

DATOS DE LA ZONA RURAL A REVITALIZAR

Densidad de población	26,16 habitantes/Km ²
Evolución 1999-2008	1,0569
% Población activa agraria	44,77 %
% SAU	30,48 %
Renta	10.846 €
Tiempo de viaje	29 minutos
Población dispersa	13,31 %
Pendiente media	34,84 %

SINGULARIDAD TERRITORIAL

- Espacio dominado por Sierra Nevada
- Orografía abrupta que impone aislamiento y restricciones de accesibilidad a los municipios.
- Gran potencial de los recursos naturales

INTERVENCIÓN DESTACADA

Mejora de los enlaces viales con los núcleos urbanos secundarios de la zona a fin de superar las condiciones de aislamiento entre las poblaciones.

Puesta en valor de los recursos naturales del Parque Natural Sierra Nevada con el Proyecto de Ruta circular por el río Lanjarón a través de las vías pecuarias.



INTERVENCIONES SINGULARES DESTACADAS EN NORESTE DE CÁDIZ Y LOS ALCORNOCALES (CÁDIZ)

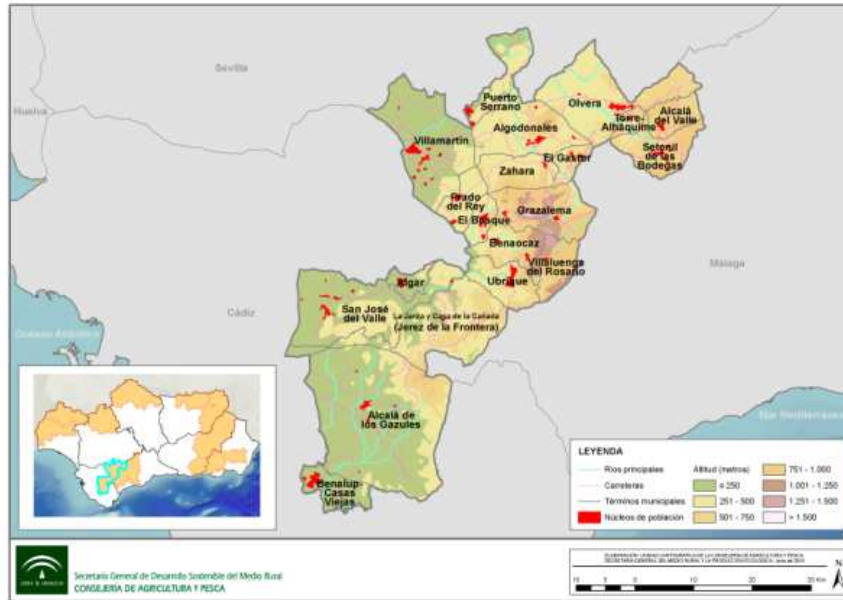

DATOS DE LA ZONA RURAL A REVITALIZAR

Densidad de población	28,56 habitantes/Km ²
Evolución 1999-2008	1,0000
% Población activa agraria	53,05 %
% SAU	56,58 %
Renta	9.332 €
Tiempo de viaje	33 minutos
Población dispersa	4,06 %
Pendiente media	21,29 %

SINGULARIDAD TERRITORIAL

Fuerte peso del sector ganadero bovino y caprino, así como de una industria de transformación y elaborados (quesos y chacinias)

INTERVENCIÓN DESTACADA

Acondicionamiento de las vías verdes y de los entornos de los embalses de la zona, asociado a actuaciones de promoción y comercialización de paquetes turísticos que incluyen la gastronomía, los productos artesanales, la cultura, etc.



INTERVENCIONES SINGULARES DESTACADAS EN SIERRA DE FILABRES-ALHAMILLA (ALMERÍA)

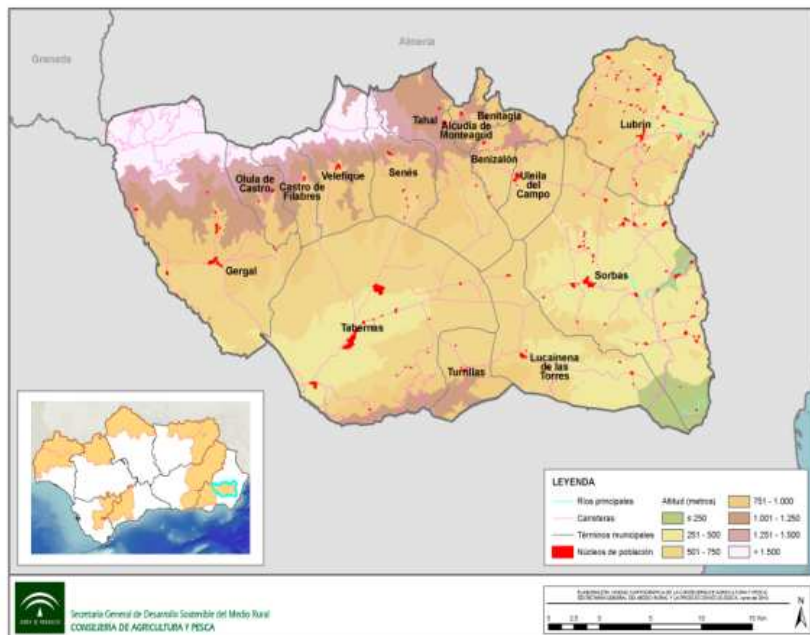

DATOS DE LA ZONA RURAL A REVITALIZAR

Densidad de población	9,41 habitantes/Km ²
Evolución 1999-2008	1,0610
% Población activa agraria	40,67 %
% SAU	33,49 %
Renta	12.106 €
Tiempo de viaje	34 minutos
Población dispersa	25,89 %
Pendiente media	24,61 %

SINGULARIDAD TERRITORIAL

Desierto físico
Clima Subdesértico que limita la agricultura.

Desierto demográfico
Densidad de población -10 hab./Km²

INTERVENCIÓN DESTACADA

Actuaciones destinadas a superar las condiciones de aislamiento que frenan el desarrollo de la comarca. Por ejemplo; mediante la mejora de las vías de comunicación a las poblaciones y a las explotaciones agrarias; así como facilitar el acceso de las empresas a la red de comunicaciones con tecnología inalámbrica.



INTERVENCIONES SINGULARES DESTACADAS EN HOYAS DE GUADIX Y BAZA (GRANADA)

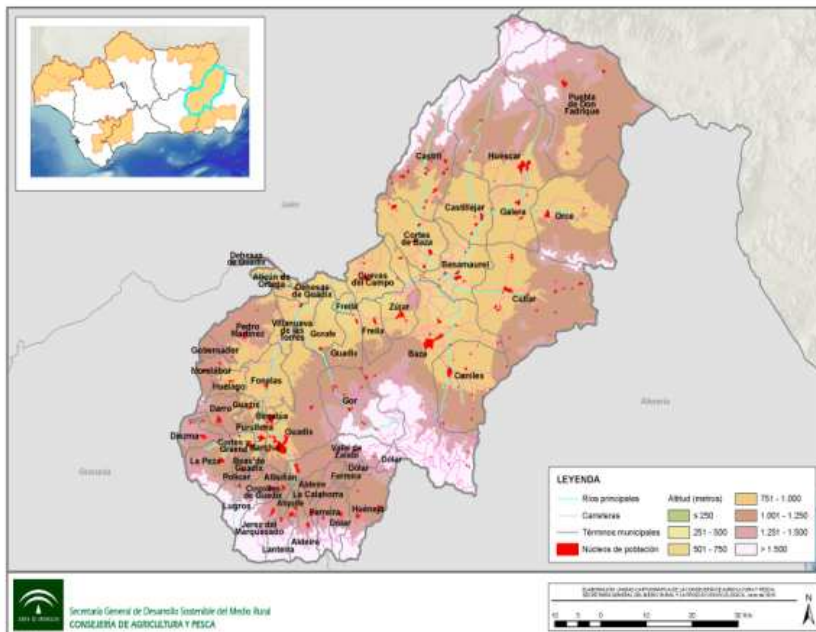

DATOS DE LA ZONA RURAL A REVITALIZAR

Densidad de población	19,73 habitantes/Km²
Evolución 1999-2008	0,9805
% Población activa agraria	42,65 %
% SAU	48,65 %
Renta	9.755 €
Tiempo de viaje	54 minutos
Población dispersa	12,00 %
Pendiente media	18,05 %

SINGULARIDAD TERRITORIAL

Experiencia en agricultura ecológica y la producción de energías renovables.

INTERVENCIÓN DESTACADA

Instalación de 19 plantas fotovoltaicas en edificios de titularidad municipal, con el objetivo de alcanzar la suficiencia energética.

Incremento de la producción ecológica en la zona mediante proyectos de conversión de la producción convencional en ecológico.



INTERVENCIONES SINGULARES DESTACADAS EN PEDROCHES Y EL VALLE DEL ALTO GUADIATO (CÓRDOBA)

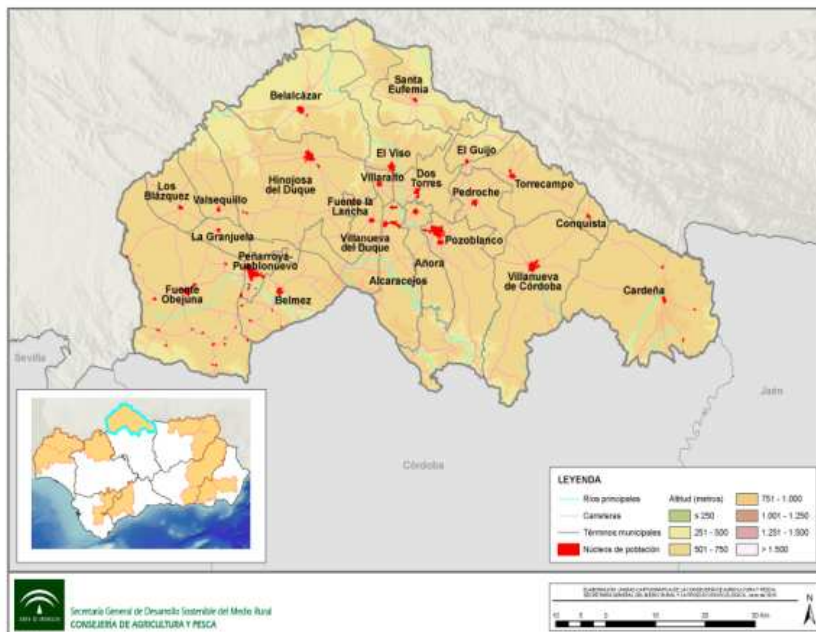

DATOS DE LA ZONA RURAL A REVITALIZAR

Densidad de población	16,58 habitantes/Km²
Evolución 1999-2008	0,9507
% Población activa agraria	33,33 %
% SAU	78,76 %
Renta	10.823 €
Tiempo de viaje	61 minutos
Población dispersa	4,12 %
Pendiente media	9,98 %

SINGULARIDAD TERRITORIAL

La economía de la zona se sustenta en la producción y transformación de productos agrícolas y ganaderos

INTERVENCIÓN DESTACADA

Mejoras en el suministro eléctrico de las explotaciones agroganaderas de la zona.

Construcción de un Centro de Servicios a las empresas y de un Espacio Comercial de productos de la zona.



INTERVENCIONES SINGULARES DESTACADAS EN EL CONDADO DE JAÉN (JAÉN)

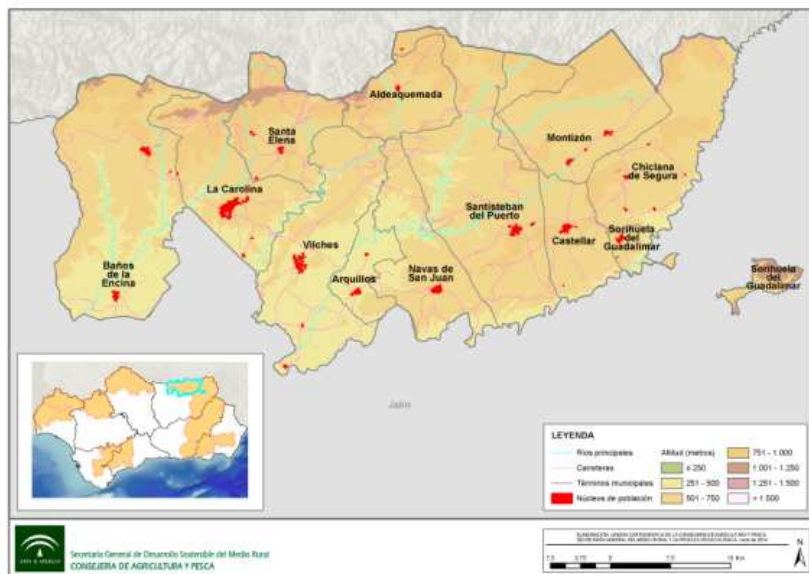

DATOS DE LA ZONA RURAL A REVITALIZAR

Densidad de población	12,39 habitantes/Km²
Evolución 1999-2008	0,9704
% Población activa agraria	63,36%
% SAU	53,02%
Renta	10,333 €
Tiempo de viaje	32 minutos
Población dispersa	11,17%
Pendiente media	20,44%

SINGULARIDAD TERRITORIAL

Monocultivo del olivar. La escasa diversificación de la economía y las fluctuaciones del sector olivarero condicionan la evolución de las rentas.

INTERVENCIÓN DESTACADA

Aprovechamiento de la biomasa procedente del cultivo del olivar y de los residuos en las almazaras mediante la instalación de calderas de biomasa para calefacción y agua caliente en edificios públicos.



INTERVENCIONES SINGULARES DESTACADAS EN ARACENA Y LOS PICOS DE AROCHE (HUELVA)

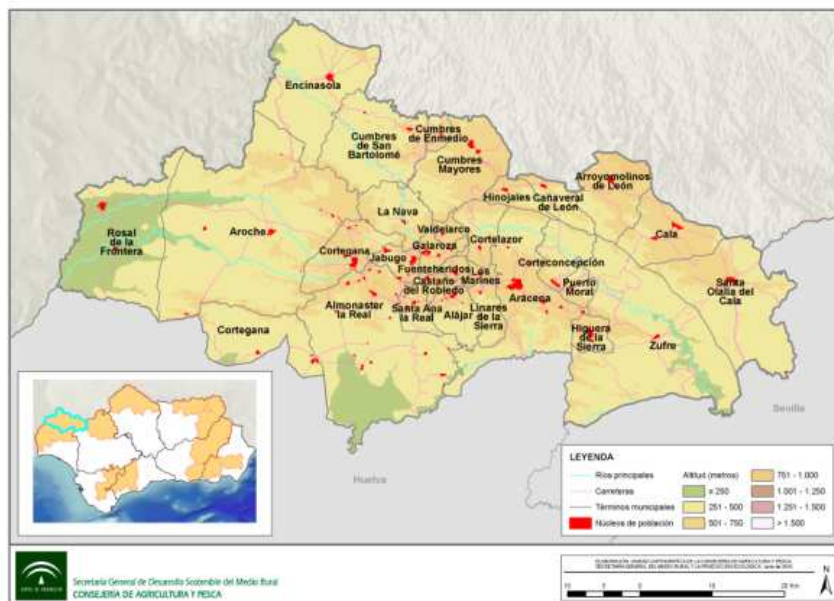

DATOS DE LA ZONA RURAL A REVITALIZAR

Densidad de población	13,25 habitantes/Km²
Evolución 1999-2008	0,9736
% Población activa agraria	36,51%
% SAU	37,03%
Renta	10,818 €
Tiempo de viaje	69 minutos
Población dispersa	12,72%
Pendiente media	20,42%

SINGULARIDAD TERRITORIAL

Importancia superficial de los Espacios Naturales Protegidos en la zona
(Red Natura 2000)

INTERVENCIÓN DESTACADA

Puesta en valor del patrimonio natural a través de proyectos de:

- Planificación ambiental orientada al uso racional de los recursos naturales.
- Apoyo a empresas de turismo activo: escalada, rutas a caballo, senderismo, etc.



INTERVENCIONES SINGULARES DESTACADAS EN EL ANDÉVALO Y LA CUENCA MINERA (HUELVA)

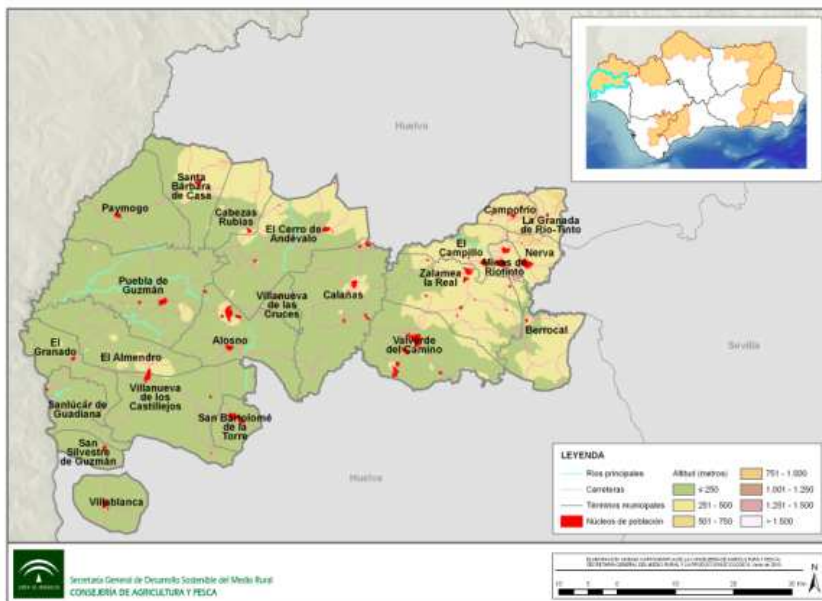

DATOS DE LA ZONA RURAL A REVITALIZAR

Densidad de población	18,26 habitantes/Km ²
Evolución 1999-2008	0,9744
% Población activa agraria	38,77 %
% SAU	45,84 %
Renta	11.001 €
Tiempo de viaje	43 minutos
Población dispersa	2,44 %
Pendiente media	13,80 %

SINGULARIDAD TERRITORIAL

Dominio del sector de la minería e industrias vinculadas a la misma. Progresiva pérdida de actividad en este sector.

INTERVENCIÓN DESTACADA

Con el objetivo de diversificar la economía de la zona, varios proyectos se centran en el fomento de la ganadería extensiva y la producción ecológica, así como en la elaboración y comercialización de productos agrarios y derivados del cerdo ibérico.



INTERVENCIONES SINGULARES DESTACADAS EN SIERRAS OCCIDENTALES DE MÁLAGA (MÁLAGA)

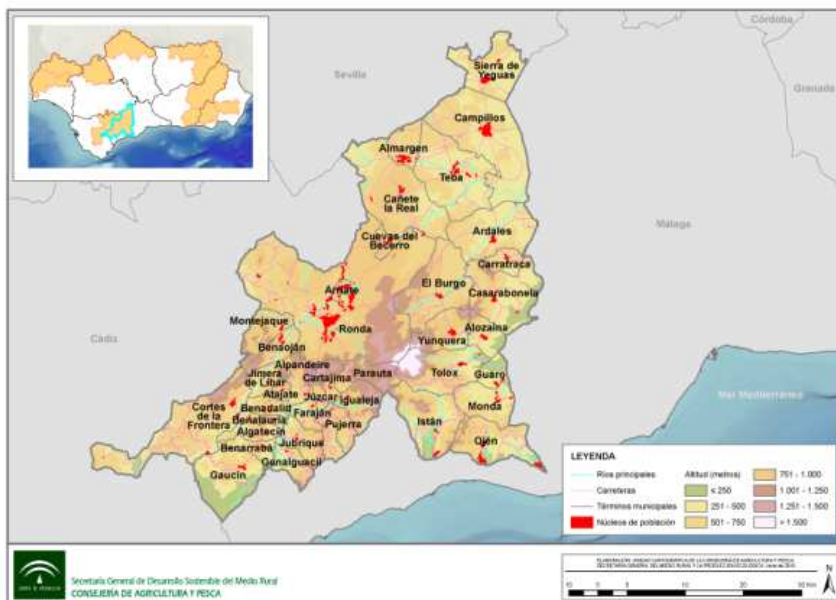

DATOS DE LA ZONA RURAL A REVITALIZAR

Densidad de población	26,52 habitantes/Km2
Evolución 1999-2008	1,0533
% Población activa agraria	31,18 %
% SAU	55,57 %
Renta	9.636 €
Tiempo de viaje	24 minutos
Población dispersa	2,75 %
Pendiente media	28,80%

SINGULARIDAD TERRITORIAL

Las principales industrias estratégicas para la zona son las agroalimentarias, artesanales, culturales y de turismo activo.

INTERVENCIÓN DESTACADA

Puesta en valor de un espacio emblemático para el desarrollo de la zona. Recuperación y rehabilitación del "Caminito del Rey" en El Chorro (Desfiladero de Los Gaitanes). Intervención Integral de carácter económico, cultural y ambiental.



RESULTADOS PREVISTOS CON LA APLICACIÓN DE LOS PLANES DE ZONA EN ANDALUCÍA

**Creación y
Mantenimiento del
Empleo**

**Reactivación de la
Actividad Económica
en Zonas Prioritarias**

**Mejoras en las
Infraestructuras y
Equipamientos**

**Gestión Sostenible de
los Recursos Naturales**

**Acceso a unos Servicios
Públicos Básicos de
Calidad**

**Participación de los
Agentes del Territorio
Mesas de Participación**

**Recuperación y
Protección del
Patrimonio Rural**

