

OBJETIVO:
Incorporar
**cambios en el
diseño y gestión
de políticas
públicas**, para
mejorar en:

Eficacia (utilidad de las políticas para las personas y empresas). Acceso en tiempo (corto) y forma (equidad en el trato)



Seguridad jurídica de todos los participantes (beneficiarios, proveedores y administración pública)



Transparencia en la gestión (conocimiento de la sociedad de las políticas puestas en práctica y evaluación para aumentar eficiencia en el uso del dinero público)



Resolución **ERTE**
(Actuación
sobrevenida)

Ayuda para
personas
trabajadoras
autónomas
(automatización)

Impulso hacia la
normalidad de la
**Formación
Profesional para el
Empleo**
(modelo de
licitación)

Perfilado
estadístico SAE
(licitación)

A la vez que se trabaja para solucionar los asuntos del pasado se avanza en el cumplimiento de los **objetivos** propuestos y se da respuesta a **actuaciones** **sobrevenidas**

Gestión de ERTE

Garantía de **derechos** de trabajadores y empresas y **seguridad jurídica**

- Aluvión de solicitudes en un corto periodo de tiempo después de RD Ley 8/2020 del Ministerio de Trabajo (marzo 2020).
- Los diez primeros días se recibieron **67.241 solicitudes** (vs 2.169 en España y 215 en Andalucía en 2019).
- Rápida respuesta de la Consejería de Empleo con medios propios, diseñando y aplicando un procedimiento nuevo para gestionar una compleja situación: **plataforma on line** simplificada, de uso con certificado digital y **tramitador interno** de los procesos.
- Intenso trabajo de **527 funcionarios** (131 de otras Consejerías) durante 3 meses.

ERTE tramitados:

- **88.663 resoluciones ERTE fuerza mayor.**
- **428.671 trabajadores** (el 19,9% de los afiliados a la Seguridad Social).
- Las provincias de **Málaga y Sevilla** concentran el 46% del total.

ERTEs CAUSA FUERZA MAYOR. Número de resoluciones por provincia según resultado					
Provincia	TOTAL		RESULTADO RESOLUCIÓN		DESISTIMIENTO
	Número	% total	FAVORABLE	DESFAVORABLE	
Almería	6.920	7,8	6.780	112	28
Cádiz	13.113	14,8	13.109	2	2
Córdoba	7.073	8,0	6.603	436	34
Granada	10.075	11,4	9.975	3	97
Huelva	4.233	4,8	4.195	1	37
Jaén	5.516	6,2	5.453	44	19
Málaga	22.012	24,8	21.750	249	13
Sevilla	18.935	21,4	18.847	45	43
Servicio Centrales	786	0,9	750	26	10
TOTAL	88.663	100,0	87.462	918	283

ERTEs CAUSA FUERZA MAYOR. Número de trabajadores por provincia según resultado					
AUTORIDAD LABORAL	TOTAL		RESULTADO RESOLUCIÓN		DESISTIMIENTO
	Número	% total	FAVORABLES	DESFAVORABLE	
ALMERÍA	28.047	6,5	27.373	582	92
CÁDIZ	61.793	14,4	61.787	5	1
CÓRDOBA	33.564	7,8	31.292	2.056	216
GRANADA	41.464	9,7	41.065	4	395
HUELVA	17.350	4,0	17.006	10	334
JAÉN	22.594	5,3	22.303	161	130
MÁLAGA	110.749	25,8	109.467	1.258	24
SEVILLA	86.014	20,1	85.284	624	106
Servicio Centrales	27.096	6,3	25.047	1.687	362
TOTAL	428.671	100,0	420.624	6.387	1.660

*SSC: Servicios Centrales. Encargado de la tramitación de los ERTE de empresas con centros de trabajo en más de una provincia de la CCAA.

Número de resoluciones ERTE FUERZA MAYOR por CNAE según resultado	
CNAE	TOTAL
A. Agricultura, ganadería, silvicultura y pesca	269
B. Industrias extractivas	42
C. Industria manufacturera	5.270
D. Suministro de energía eléctrica, gas, vapor y aire acondicionado	57
E. Suministro de agua, actividades de saneamiento, gestión de residuos y descontaminación	94
F. Construcción	4.598
G. Comercio al por mayor y al por menor; Reparación de vehículos de motor y motocicletas	23.665
H. Transporte y almacenamiento	2.502
I. Hostelería	25.429
J. Información y comunicaciones	588
K. Actividades financieras y de seguros	549
L. Actividades inmobiliarias	1.592
M. Actividades profesionales, científicas y técnicas	2.819
N. Actividades administrativas y servicios auxiliares	2.686
O. Administración pública y defensa; Seguridad Social obligatoria	32
P. Educación	3.176
Q. Actividades sanitarias y de servicios sociales	5.386
R. Actividades artísticas, recreativas y de entretenimiento	3.145
S. Otros servicios	6.417
T. Actividades de los hogares como empleadores de personal doméstico; Actividades de los hogares como productores de bienes y servicios para uso propio	35
U. Actividades de organizaciones y organismos extraterritoriales	3
TOTAL	88.663

- Empresas de todas las secciones de CNAE han presentado ERTE.
- Dos secciones concentran el **54,4%** del total de las resoluciones: **Hostelería** (28,7% del total) y **Comercio al por mayor y al por menor; reparación de vehículos de motor y motocicletas** (26,7% del total).

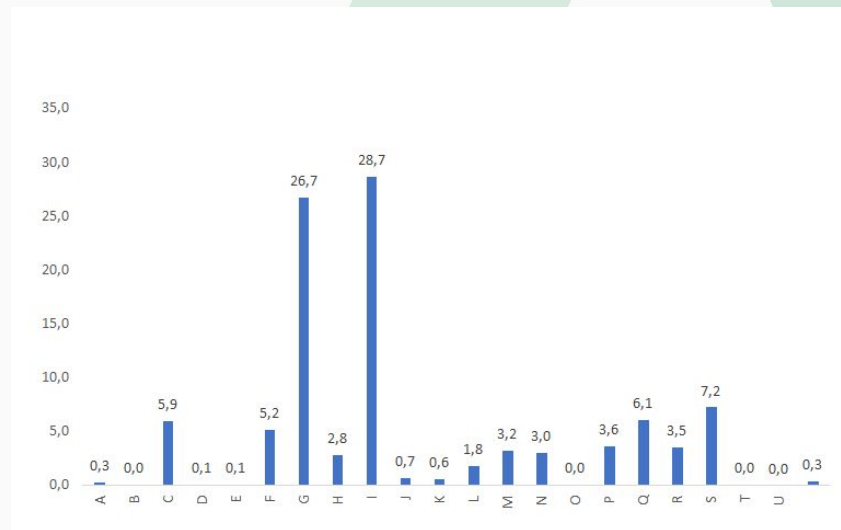

Número trabajadores ERTE FUERZA MAYOR por CNAE	
CNAE	TOTAL
A. Agricultura, ganadería, silvicultura y pesca	1.346
B. Industrias extractivas	266
C. Industria manufacturera	36.617
D. Suministro de energía eléctrica, gas, vapor y aire acondicionado	278
E. Suministro de agua, actividades de saneamiento, gestión de residuos y descontaminación	633
F. Construcción	24.141
G. Comercio al por mayor y al por menor; Reparación de vehículos de motor y motocicletas	94.906
H. Transporte y almacenamiento	14.458
I. Hostelería	133.908
J. Información y comunicaciones	3.364
K. Actividades financieras y de seguros	1.926
L. Actividades inmobiliarias	4.585
M. Actividades profesionales, científicas y técnicas	10.652
N. Actividades administrativas y servicios auxiliares	18.350
O. Administración pública y defensa; Seguridad Social obligatoria	114
P. Educación	24.603
Q. Actividades sanitarias y de servicios sociales	20.190
R. Actividades artísticas, recreativas y de entretenimiento	20.533
S. Otros servicios	17.061
T. Actividades de los hogares como empleadores de personal doméstico; Actividades de los hogares como productores de bienes y servicios para uso propio	81
U. Actividades de organizaciones y organismos extraterritoriales	14
TOTAL	428.671

Las dos secciones, **Hostelería y Comercio al por mayor y al por menor**, concentran el **53,3% de los trabajadores (228.814)**, con una presencia todavía mayor en Hostelería (31,2% del total; 133.908 trabajadores)

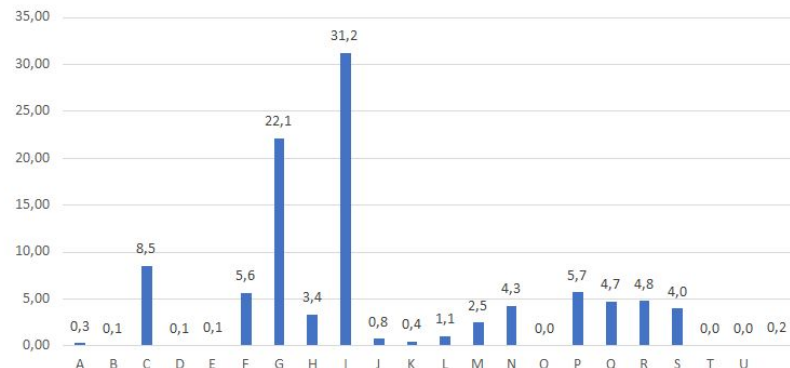

Ayuda a Autónomos y Mutualistas:

tramitación
aplicando procesos
de automatización
inteligente (RPA)



- Solicitudes presentadas 67.188
- Favorables: 43.505
- Desfavorables: 21.130
- Pagadas a 29/07/2020: 41.125

Comparación procedimientos:

Duración en la tramitación: 3 meses frente a varios años de tramitación

Dedicación:

- Antes: 65.000 horas (150 empleados públicos a tiempo completo durante 3 meses)
1.280.500 euros de coste para la administración.
- Nuevo sistema: 15 empleados a tiempo completo + apoyo RPA 229,110 euros.

Diferencia: 1.051.390 euros

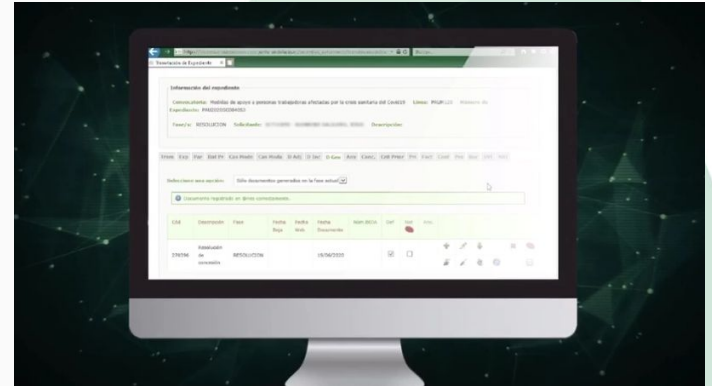

Ayuda a Autónomos y Mutualistas:

tramitación
aplicando procesos
de automatización
inteligente (RPA)

CONSECUENCIAS DEL CAMBIO:

- ✓ Mejora en la eficacia de los programas: **agilidad en tramitación** y reducción de errores.
- ✓ Las ayudas se han abonado en las cuentas corrientes de los beneficiarios en 3 meses: **hito antes nunca conseguido**
- ✓ **Liberación de recursos utilizando** los empleados públicos en tareas de mayor valor añadido

Recuperación formación profesional para el empleo.

Una nueva FPE

ACTUACIONES 2020:

- Formación continua de trabajadores ocupados (**14,44 millones euros**)
- Formación trabajadores desempleados con compromiso de contratación (**20 millones de euros**)
- **Cambio de modelo** de la formación profesional para el empleo: primeras licitaciones por valor de 41 millones de euros, a iniciar a final de año 2020
- Además, dotamos de **mayor actividad de los 22 centros de formación propia**
- Todo ello, a **pesar del recorte de 200M€ por parte del Gobierno Central** de los fondos a Andalucía para Políticas Activas de Empleo.

Licitaciones Formación Profesional para el Empleo: 41,1 millones de euros

- **Sector de la Hostelería y Turismo** (4.336.255,35 euros)
- **Sector de la Construcción** (7.198.385,54 euros)
- **Andaluces Digitales** (3.121.647,48 euros)
- **Especialidades formativas de los sectores Agrario e industria (AI), Comercio y Transporte (CT), Comunidad y personas (CP) y apoyo a empresas (AP)**, con la siguiente distribución provincial: Almería (1.766.297,39 euros), Cádiz y Campo de Gibraltar (4.248.217,49 euros), Córdoba (2.733.336,7 euros), Granada (2.982.135,68 euros), Huelva (1.934.789,99 euros), Jaén (1.904.769,05 euros), Málaga (4.416.684,29 euros) y Sevilla (6.444.211,62 euros)

Perfilado estadístico SAE

El SAE será **más público que nunca**, aumentando su eficiencia y eficacia para servir a los intereses de la sociedad andaluza

- **Herramienta pionera** en un Servicio Público de Empleo en España.
- Permitirá relacionar, mediante variables fiables, las capacidades de las personas con las necesidades del tejido productivo =
 - **Aumento de los % de intermediación del SAE**
 - **Mayor empleabilidad** de las personas desempleadas.
- Diseño de los casos de uso para utilizar en la práctica
- **Abierto proceso de presentación de ofertas hasta el 28 de agosto de 2020** (importe de la licitación 7,5 millones de euros)



Junta de Andalucía

Consejería de Empleo,
Formación y Trabajo Autónomo

www.juntadeandalucia.es/organismos/empleoformacionytrabajoautonomo/

Avda. Albert Einstein, 4.
Isla de la Cartuja
41092 - Sevilla

Twitter: @empleojunta
Facebook: /EmpleoAND